

UAB "Geopartneris", kodas: 302312788, adresas: Klaipėdos r. sav., Sendvario sen., Gindulių k., Vėjo g. 12-2;
Klaipėda, Šilutės pl. 103
Matininkas(-ė) DEIMANTĖ PANKAUSKYTĖ, kvalifikacijos pažymėjimo Nr. 2M-M-2591

PASTATO FOTONUOTRAUKOS

Adresas Klaipėdos r. sav. Gargždų m. Kvietinių g. 9D
Paskirtis Gyvenamoji (trijų ir daugiau butų - daugiabučiai pastatai)
Pavadinimas Gyvenamasis namas
Žymėjimas plane 1A3b(p)
Kadastro duomenų nustatymo data 2020-10-02 **Unikalus numeris** 4400-4969-5627

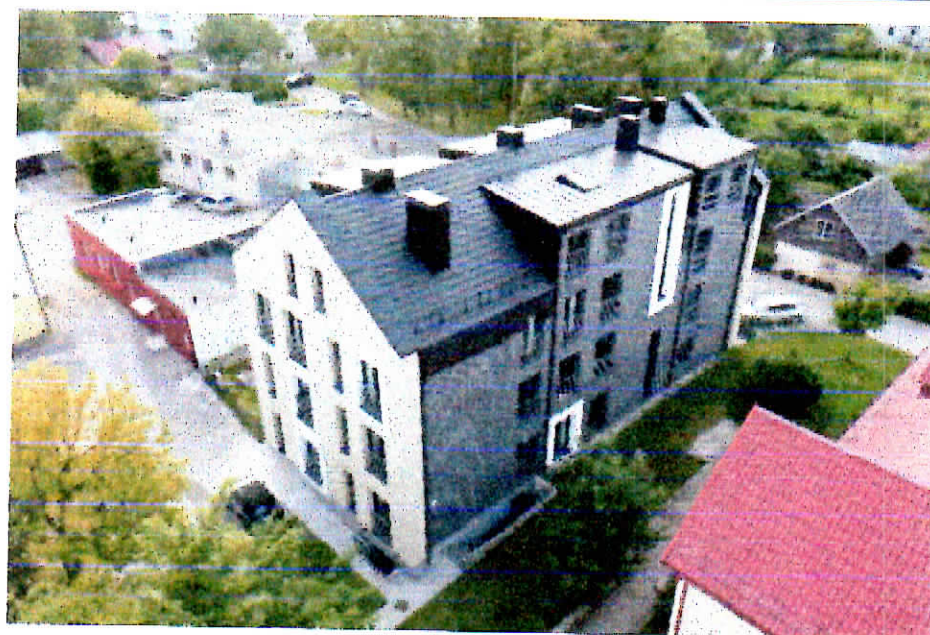

Matininkė

DEIMANTĖ PANKAUSKYTĖ



" 1 1 1 9 3 9 5 7 2 1 "

2020-10-02 08:57:45

Lapas 1 iš 1

STATINIŲ IŠDĖSTYMO PLANAS

M1:500

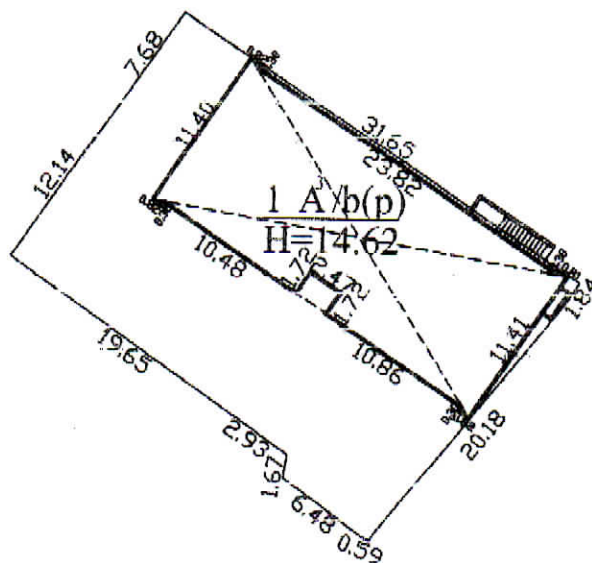

Žemės sklypo kadastro Nr.		5520/0010:79
Žemės sklypo ribų duomenų šaltinis		VĮ "Registru centras" duomenų bazė
UAB "Geopartneris", kodas: 302312788, adresas: Klaipėdos r. sav., Sendvario sen., Gindulių k., Vėjo g. 12-2		
Matininko kvalifikacijos pažymėjimo Nr.	Pareigos	Vardas ir pavardė
2M-M-2591	Matininkė	DEIMANTĖ PANKAUSKYTĖ
Adresas: Klaipėdos r. sav., Gargždų m. Kvietinių g. 91D		
Kadastru duomenų nustatymo data		2020-10-02
Plano parengimo data		2020-10-02



1119392839

UAB "Geopartneris"

**NEKILNOJAMOJO DAIKTO
KADASTRINIŲ MATAVIMŲ BYLA**

Tomas: 1

Nekilnojamojo turto objektas: Žemės sklypas su statiniais

Registro Nr.: 44/2110570 (Žemės sklypas su statiniais)

Adresas: Klaipėdos r. sav. Gargždų m. Kvietinių g. 9D

Lapų skaičius: 19

Tomo Nr. 1

Registro 44/2110570

BYLOS TOMO VIDAUS APYRAŠAS

Eil. Nr.	Dokumento pavadinimas	Dokumento		Lapų skaič.	Bylos lapų numerai	Pastabos
		Nr.	Data			
1	Statinio planas "STATINIŲ IŠDĖSTYMO PLANAS"		2020-10-02	1	1	
2	PASTATO FOTONUOTRAUKOS 1F FORMA		2020-10-02	1	2	
3	Statinio planas "STATINIO PLANAI"		2020-10-02	5	3-7	
4	PASTATO IR JO SUDĖTINIŲ DALIŲ KADASTRO DUOMENYS 1A FORMA		2020-10-02	3	8-10	
5	PASTATO IR JO SUDĖTINIŲ DALIŲ VERČIŲ NUSTATYMAS 2A FORMA		2020-10-02	1	11	
6	PASTATO PATALPŲ PLOTŲ EKSPLIKACIJA 3 FORMA		2020-10-02	6	12-17	

Vidaus apyrašo lapų

17

Motivinski Dariusius Pucinskas
(patvirtas puslapis vardo patvirtas)

ELEKTRONINIO DOKUMENTO METADUOMENYS

I. Dokumento pavadinimas (antraštė) Statinių išdėstymo planas

II. Dokumento sudarytojas (-ai)

Deimantė Pankauskytė, Klaipėdos r. sav., Sendvario sen., Gindulių k., Vėjo g. 12-2

III. Dokumento registracijos data ir numeris 2020-10-02 08:49:55, Nr. 1119392839

IV. Pasirašymas

Parašo paskirtis: pasirašymas

Parašą sukūrusio asmens vardas, pavardė ir pareigos Deimantė Pankauskytė, Matininkė, UAB "Geopartneris"

Sertifikatas išduotas: Deimantė Pankauskytė

Parašo sukūrimo data ir laikas: 2020-10-02 08:49:55

Parašo formatas: XAdES-BASELINE-T

Laiko žymoje nurodytas laikas: 2020-10-02 08:50:02

Informacija apie sertifikavimo paslaugų teikėją: RCSC IssuingCA

Sertifikato galiojimo laikas 2020-01-13 13:18:28 – 2022-01-12 13:18:28

V. Pagrindinio dokumento priedų skaičius – 1

VI. Pagrindinio dokumento priedamų dokumentų skaičius – 0

VII. Priedami dokumentai: nėra priedų

VIII. Dokumento specifikacijos identifikavimo žymuo ADOC-V1.0

IX. Programinės įrangos, kuria naudojantis sudarytas elektroninis dokumentas, pavadinimas RC-DSS

X. Elektroninio dokumento grupė BeDOC

XI. Informacija apie elektroninio (-ių) parašo (-ų) tikrinimą (tikrinimo data)

Visi dokumente esantys elektroniniai parašai galioja (2020-10-02 08:59:51)

XII. Papildomi metaduomenys

Nuorašą suformavo D.Pankauskytė, 2020-10-02 08:59:51 RC-DSS

ELEKTRONINIO DOKUMENTO METADUOMENYS

I. Dokumento pavadinimas (antraštė) Statinio nuotraukos 1F forma

II. Dokumento sudarytojas (-ai)

Deimantė Pankauskytė, Klaipėdos r. sav., Sendvario sen., Gindulių k., Vėjo g. 12-2

III. Dokumento registracijos data ir numeris 2020-10-02 08:57:46, Nr. 1119395721

IV. Pasirašymas

Parašo paskirtis: pasirašymas

Parašą sukūrusio asmens vardas, pavardė ir pareigos Deimantė Pankauskytė, Matininkė, UAB "Geopartneris"

Sertifikatas išduotas: Deimantė Pankauskytė

Parašo sukūrimo data ir laikas: 2020-10-02 08:57:46

Parašo formatas: XAdES-BASELINE-T

Laiko žymoje nurodytas laikas: 2020-10-02 08:57:48

Informacija apie sertifikavimo paslaugų teikėją: RCSC IssuingCA

Sertifikato galiojimo laikas 2020-01-13 13:18:28 – 2022-01-12 13:18:28

V. Pagrindinio dokumento priedų skaičius – 2

VI. Pagrindinio dokumento priedamų dokumentų skaičius – 0

VII. Priedami dokumentai: nėra priedų

VIII. Dokumento specifikacijos identifikavimo žymuo ADOC-V1.0

IX. Programinės įrangos, kuria naudojantis sudarytas elektroninis dokumentas, pavadinimas RC-DSS

X. Elektroninio dokumento grupė BeDOC

XI. Informacija apie elektroninio (-ių) parašo (-ų) tikrinimą (tikrinimo data)

Visi dokumente esantys elektroniniai parašai galioja (2020-10-02 08:57:59)

XII. Papildomi metaduomenys

Nuorašą suformavo D.Pankauskytė, 2020-10-02 08:57:59 RC-DSS



* 1 1 1 9 3 9 5 7 2 1 *

RŪSIS

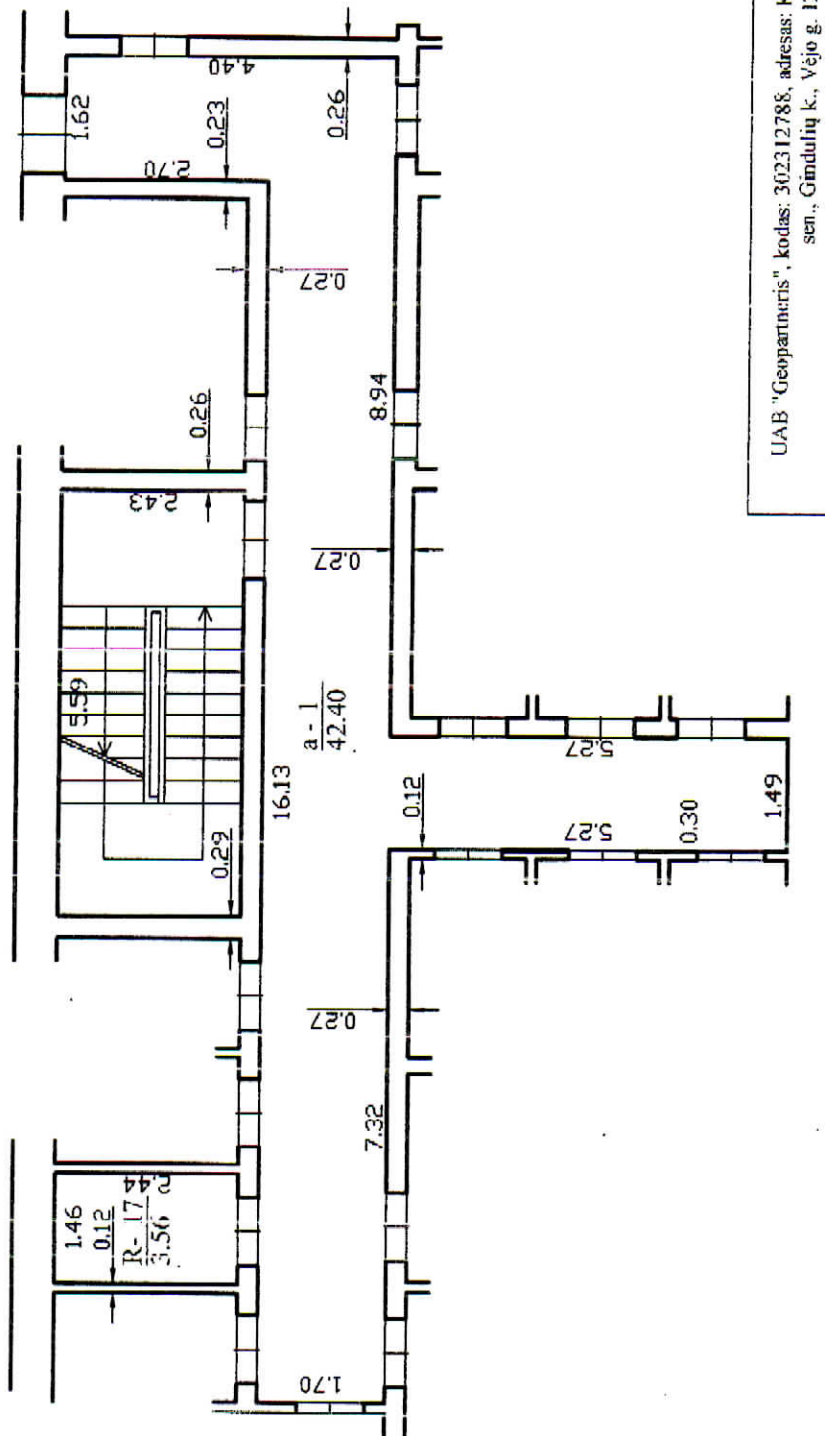

UAB "Geopartneris", kodas: 302312788, adresas: Klaipėdos r. sav., Seidvario sen., Gindulių k., Vėjo g. 12-2

Matavimo kvadrato kvadrato Nr.	Pareigos	Vardas ir pavardė
2M-14-2591	Matavimas	DEIMANTĖ PANKAUSKYTĖ
Adresas: Klaipėdos r. sav. Gargždų m. Kvietinių g. 9D-6		
Pastato žymėjimas plane	6	
Kadastro duomenų nustatymo data	2019-10-10	
Plano parengimo data	2019-10-10	
Mastelis	1:100	



1106581117

RŪŠYS

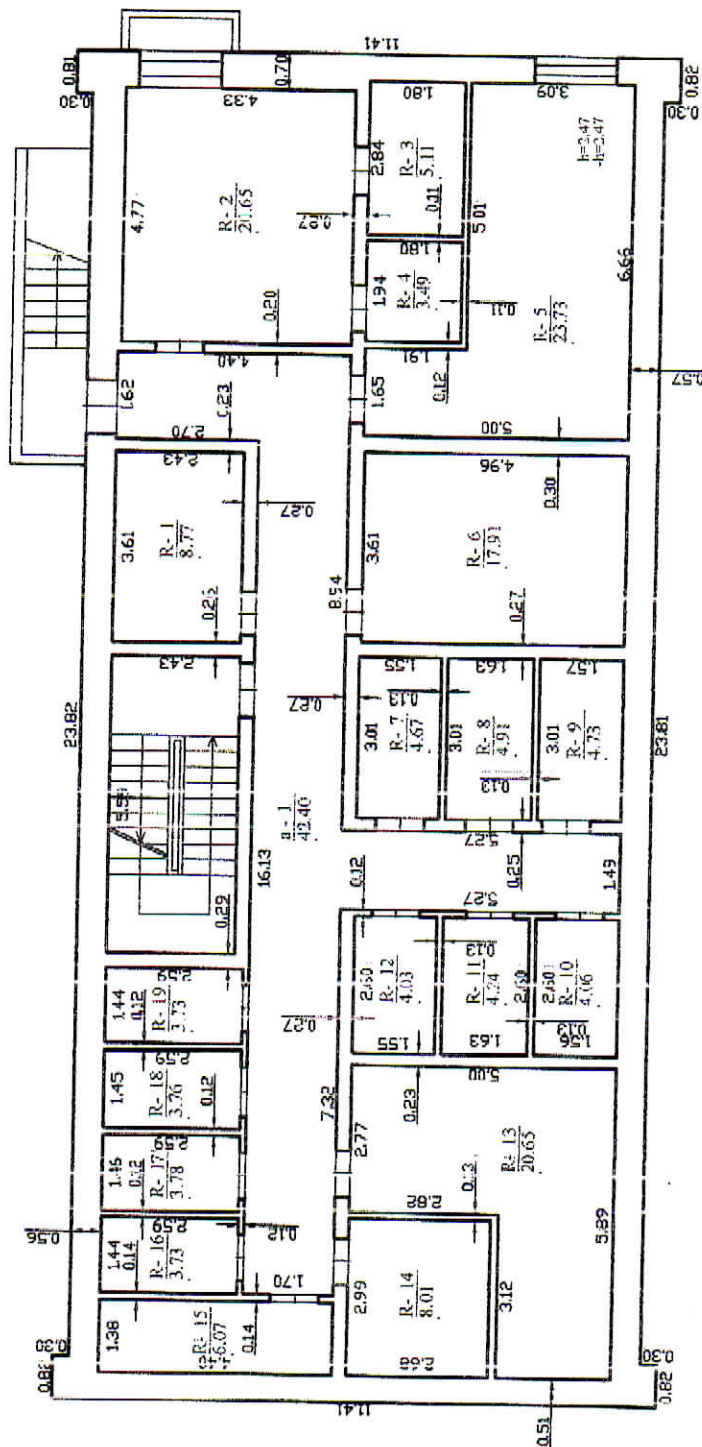

UAB "Geopartneris", kodas: 302312781, adresas: Klaipėdos r. sav.,
Sėdovio šv., Gindulių k., V. įog. 12-2

Matavimų kvalifikacijos patvirtavimo Nr.	Pareigos	Vardas ir pavardė
2M24-2591	Maitininkas	DEIMANTIS PANDELAUSKYTIS
Adresas: Klaipėdos r. sav., Gargždų m. kvietimų g. 9D		
Pabrėžimo žymėjimo planas		
Kadastro duomenų nustatymo data		
Planas parengtas data		
Mastelis		

1119392613

1119392613

ELEKTRONINIO DOKUMENTO METADUOMENYS

I. Dokumento pavadinimas (antraštė) Statinio planai

II. Dokumento sudarytojas (-ai)

Deimantė Pankauskytė, Klaipėdos r. sav., Sendvario sen., Gindulių k., Vėjo g. 12-2

III. Dokumento registracijos data ir numeris 2020-10-02 08:49:56, Nr. 1119392613

IV. Pasirašymas

Parašo paskirtis: pasirašymas

Parašą sukūrusio asmens vardas, pavardė ir pareigos Deimantė Pankauskytė, Matininkė, UAB "Geopartneris"

Sertifikatas išduotas: Deimantė Pankauskytė

Parašo sukūrimo data ir laikas: 2020-10-02 08:49:56

Parašo formatas: XAdES-BASELINE-T

Laiko žymoje nurodytas laikas: 2020-10-02 08:50:05

Informacija apie sertifikavimo paslaugų teikėją: RCSC IssuingCA

Sertifikato galiojimo laikas 2020-01-13 13:18:28 – 2022-01-12 13:18:28

V. Pagrindinio dokumento priedų skaičius – 1

VI. Pagrindinio dokumento pridedamų dokumentų skaičius – 0

VII. Pridedami dokumentai: nėra priedų

VIII. Dokumento specifikacijos identifikavimo žymuo ADOC-V1.0

IX. Programinės įrangos, kuria naudojantis sudarytas elektroninis dokumentas, pavadinimas
RC-DSS

X. Elektroninio dokumento grupė BeDOC

XI. Informacija apie elektroninio (-ių) parašo (-ų) tikrinimą (tikrinimo data)

Visi dokumente esantys elektroniniai parašai galioja (2020-10-02 09:00:00)

XII. Papildomi metaduomenys

Nuorašą suformavo D.Pankauskytė, 2020-10-02 09:00:00 RC-DSS

UAB "Geopartneris", kodas: 302312788, adresas: Klaipėdos r. sav., Sendvario sen., Gindulių k., Vėjo g. 12-2;
Klaipėda, Šilutės pl. 103

Matininkas(-ė) DEIMANTĖ PANKAUSKYTĖ, kvalifikacijos pažymėjimo Nr. 2M-M-2591

PASTATO IR JO SUDĖTINIŲ DALIŲ KADASTRO DUOMENYS

Pastato kadastro duomenys

Adresas Klaipėdos r. sav. Gargždų m. Kvietinių g. 9D
Paskirtis Gyvenamoji (trijų ir daugiau butų - daugiabučiai pastatai)
Pavadinimas Gyvenamasis namas
Žymėjimas plane 1A3b(p)
Kadastro duomenų nustatymo data 2020-10-02 Žemės sklypo kadastro Nr. 5520/0010:79
Statybos būklė Unikalus numeris 4400-4969-5627

Statinio kategorija:	Necypatingasis	Stogo konstrukcija:	Slaitinis
Statybos pradžios metai:	2018	Stogo danga:	Keramika
Statybos pabaigos metai:	2020	Išorės apdaila:	Dekoratyvinis plytų mūras
Rekonstravimo pradžios metai:		Pertvaros:	Blokeliai
Rekonstravimo pabaigos metai:		Grindys:	Keraminės plytelės
Kap. remonto pradžios metai:		Lungai:	Plastikiniai
Kap. remonto pabaigos metai:		Durys:	Metalinės
Atnaujinimo (modernizavimo) pradžios metai:		Vidaus apdaila:	Dažai
Atnaujinimo (modernizavimo) pabaigos metai:		Sildymas:	Bendr. centr. šild. sist.
Papr. remonto pradžios metai:		Vandentiekis:	Komunalinis vandentiekis
Papr. remonto pabaigos metai:		Nuotekų šalinimas:	Komunalinis nuotekų šalinimas
Baigtumo procentas: %	100	Dujos:	Nėra
Aukštų skaičius:	3	Karštas vanduo:	Yra
Tūris: kub. m	4127	Elektra:	Yra
Bendras plotas: kv. m	936,1	Virykių:	Nėra
Užstatytas plotas: kv. m	286	Vonios kambarys:	Yra
Plotas bruto: kv. m	1376	Vėdinimas ir kondicionavimas:	Vėdinimas
Pamatai:	Gelžbetonis	Koordinatė X:	6178307
Sienos:	Blokeliai	Koordinatė Y:	336608
Perdanga:	Gelžbetonis		



* 1 1 1 9 3 9 5 2 6 1 *

Pastato sudėtinės dalies kadastro duomenys

Žymėjimas	1A3b(p)		
Pavadinimas	Gyvenamasis namas		
Statybos pradžios metai:	2018	Bendras plotas: kv. m	592,38
Statybos pabaigos metai:	2020	Pamatai:	Gelžbetonis
Rekonstravimo pradžios metai:		Sienos:	Blokeliai
Rekonstravimo pabaigos metai:		Perdanga:	Gelžbetonis
Kap. remonto pradžios metai:		Stogo konstrukcija:	Šlaitinis
Kap. remonto pabaigos metai:		Stogo danga:	Keramika
Atnaujinimo (modernizavimo) pradžios metai:		Išorės apdaila:	Dekoratyvinis plytų mūras
Atnaujinimo (modernizavimo) pabaigos metai:		Pertvaros:	Blokeliai
Papr. remonto pradžios metai:		Grindys:	Keraminės plytelės
Papr. remonto pabaigos metai:		Langai:	Plastikiniai
Baigtumo procentas: %	100	Durys:	Metalinės
Aukštų skaičius:	3	Vidaus apdaila:	Dažai
Tūris: kub. m	2636		

Pastato sudėtinės dalies kadastro duomenys

Žymėjimas	R		
Pavadinimas	Rūsys		
Statybos pradžios metai:	2018	Aukštų skaičius:	
Statybos pabaigos metai:	2020	Tūris: kub. m	773
Rekonstravimo pradžios metai:		Bendras plotas: kv. m	198,43
Rekonstravimo pabaigos metai:		Sienos:	Gelžbetonio blokai
Kap. remonto pradžios metai:		Perdanga:	Gelžbetonis
Kap. remonto pabaigos metai:		Išorės apdaila:	Nėra
Atnaujinimo (modernizavimo) pradžios metai:		Pertvaros:	Blokeliai
Atnaujinimo (modernizavimo) pabaigos metai:		Grindys:	Keraminės plytelės
Papr. remonto pradžios metai:		Langai:	Plastikiniai
Papr. remonto pabaigos metai:		Durys:	Metalinės
Baigtumo procentas: %	100	Vidaus apdaila:	Tinkas



* 1 1 1 9 3 9 5 2 6 1 *

Pastato sudėtinės dalies kadastro duomenys

Žymėjimas	M		
Pavadinimas	Pastogė		
Statybos pradžios metai:	2018	Tūris: kub. m	718
Statybos pabaigos metai:	2020	Bendras plotas: kv. m	145,29
Rekonstravimo pradžios metai:		Sienos:	Blokeliai
Rekonstravimo pabaigos metai:		Perdanga:	Medis
Kap. remonto pradžios metai:		Išorės apdaila:	Dekoratyvinis plytų muras
Kap. remonto pabaigos metai:		Pertvaros:	Blokeliai
Atnaujinimo (modernizavimo) pradžios metai:		Grindys:	Keraminės plytelės
Atnaujinimo (modernizavimo) pabaigos metai:		Langai:	Plastikiniai
Papr. remonto pradžios metai:		Durys:	Metalinės
Papr. remonto pabaigos metai:		Vidaus apdaila:	Dažai
baigtumo procentas: %	100		

Matininkė

DEIMANTĖ PANKAUSKYTĖ



* 1 1 1 9 3 9 5 2 6 1 *

2020-10-02 08:49:55

Lapas 3 iš 3

ELEKTRONINIO DOKUMENTO METADUOMENYS

I. Dokumento pavadinimas (antraštė) Pagrindinio pastato ir jo dalių kadastro duomenys

II. Dokumento sudarytojas (-ai)

Deimantė Pankauskytė, Klaipėdos r. sav., Sendvario sen., Gindulių k., Vėjo g. 12-2

III. Dokumento registracijos data ir numeris 2020-10-02 08:49:55, Nr. 1119395261

IV. Pasirašymas

Parašo paskirtis: pasirašymas

Parašą sukūrusio asmens vardas, pavardė ir pareigos Deimantė Pankauskytė, Matininkė, UAB "Geopartneris"

Sertifikatas išduotas: Deimantė Pankauskytė

Parašo sukūrimo data ir laikas: 2020-10-02 08:49:55

Parašo formatas: XAdES-BASELINE-T

Laiko žymoje nurodytas laikas: 2020-10-02 08:50:03

Informacija apie sertifikavimo paslaugų teikėją: RCSC IssuingCA

Sertifikato galiojimo laikas 2020-01-13 13:18:28 – 2022-01-12 13:18:28

V. Pagrindinio dokumento priedų skaičius – 0

VI. Pagrindinio dokumento priedamų dokumentų skaičius – 0

VII. Priedami dokumentai: nėra priedų

VIII. Dokumento specifikacijos identifikavimo žymuo ADOC-V1.0

IX. Programinės įrangos, kuria naudojantis sudarytas elektroninis dokumentas, pavadinimas RC-DSS

X. Elektroninio dokumento grupė BeDOC

XI. Informacija apie elektroninio (-ių) parašo (-ų) tikrinimą (tikrinimo data)

Visi dokumente esantys elektroniniai parašai galioja (2020-10-02 09:00:48)

XII. Papildomi metaduomenys

Nuorašą suformavo D.Pankauskytė, 2020-10-02 09:00:48 RC-DSS



* 1 1 1 9 3 9 5 2 6 1 *