LAPAS NR. 1

LAPAS NR. 2

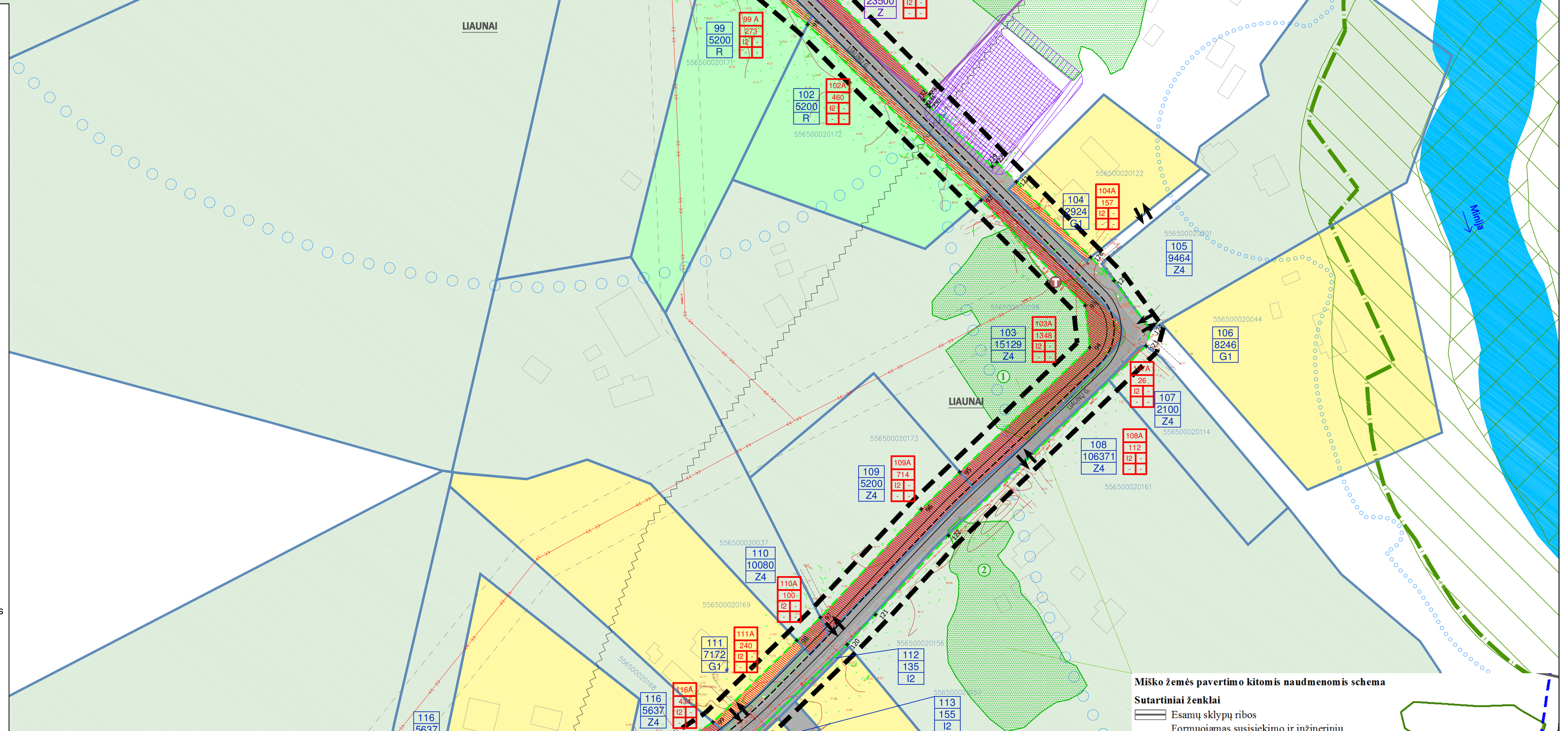

Taškų koordinatės (LKS 94)		
Taško Nr.	X	Y
1	6160230.73	330659.29
2	6160224.37	330670.78
3	6160211.51	330688.63
4	6160194.13	330708.23
5	6160186.49	330714.92
6	6160172.69	330724.66
7	6160152.07	330738.03
8	6160134.71	330748.40
9	6160037.89	330790.71
10	6160028.69	330797.24
11	6160022.62	330806.34
12	6160012.02	330830.13
13	6159999.18	330856.53
14	6159989.33	330866.89
15	6159980.19	330872.88
16	6159932.31	330900.77
17	6159892.04	330918.23
18	6159742.96	331005.17
19	6159716.39	331019.70
20	6159686.91	331034.82
21	6159669.68	331045.85
22	6159654.68	331055.76
23	6159637.92	331070.26
24	6159619.80	331085.94
25	6159582.86	331126.59
26	6159579.28	331133.87
27	6159525.24	331183.29
28	6159494.82	331207.77
29	6159422.50	331243.77
30	6159402.17	331255.99
31	6159372.52	331281.52
32	6159362.72	331290.17
33	6159353.61	331301.09
34	6159324.87	331327.38
35	6159284.22	331366.62
36	6159245.09	331404.79
37	6159212.53	331433.90
38	6159196.46	331447.03
39	6159151.37	331476.05
40	6159140.50	331482.41
41	6159097.11	331511.45
42	6159064.07	331534.56
43	6159012.51	331565.26
44	6158984.44	331582.77
45	6158946.03	331607.47
46	6158913.63	331630.13
47	6158882.81	331653.64
48	6158859.54	331673.38
49	6158844.02	331686.36
50	6158816.75	331709.95
51	6158775.02	331749.00
52	6158723.92	331798.76
53	6158714.14	331808.31
54	6158690.95	331830.71
55	6158667.18	331852.62
56	6158646.39	331871.77
57	6158546.93	331958.52
58	6158498.69	332002.75
59	6158486.43	332015.39
60	6158449.61	332044.59
61	6158421.04	332063.75
62	6158409.87	332072.06
63	6158398.00	332086.70
64	6158371.75	332128.31
65	6158355.58	332142.90
66	6158347.31	332150.36
67	6158323.58	332161.88
68	6158303.47	332166.53
69	6158290.58	332167.14
70	6158268.86	332167.33

Taškų koordinatės (LKS 94)		
Taško Nr.	X	Y
71	6158250.13	332167.50
72	6158238.47	332167.60
73	6158215.51	332166.09
74	6158208.45	332166.69
75	6158197.09	332167.66
76	6158163.92	332172.88
77	6158151.65	332176.98
78	6158141.57	332181.83
79	6158134.37	332186.06
80	6158101.04	332211.95
81	6158087.37	332223.07
82	6158069.27	332237.23
83	6158055.64	332246.20
84	6158020.80	332257.16
85	6157977.87	332266.32
86	6157944.91	332277.59
87	6157902.37	332289.69
88	6157872.07	332294.77
89	6157844.18	332297.39
90	6157832.81	332298.87
91	6157791.18	332296.61
92	6157688.21	332281.40
93	6157626.48	332272.27
94	6157614.31	332259.31
95	6157626.41	332184.43
96	6157630.00	332162.24
97	6157636.48	332100.14
98	6157638.58	332086.43
99	6157646.07	332037.69
100	6157655.81	332010.68
101	6157662.99	331996.97
102	6157672.13	331981.63
103	6157683.79	331966.64
104	6157709.01	331941.53
105	6157717.53	331934.24
106	6157734.83	331917.97
107	6157740.96	331910.92
108	6157752.49	331894.97
109	6157755.34	331776.31
110	6157739.38	331775.74
111	6157736.62	331889.62
112	6157728.58	331900.65
113	6157713.10	331916.98
114	6157698.15	331929.77
115	6157671.78	331956.01
116	6157658.89	331972.59
117	6157647.56	331991.60
118	6157641.34	332003.85
119	6157631.70	332025.91
120	6157620.63	332097.85
121	6157618.56	332115.03
122	6157614.13	332160.18
123	6157595.71	332274.13
124	6157598.28	332280.63
125	6157623.03	332287.94
126	6157636.88	332289.98
127	6157681.04	332296.51
128	6157801.50	332314.31
129	6157833.49	332315.93
130	6157874.43	332310.60
131	6157915.98	332303.63
132	6157949.94	332292.78
133	6157982.14	332281.76
134	6158024.88	332272.65
135	6158043.74	332266.72
136	6158063.88	332258.65
137	6158078.18	332250.57
138	6158097.35	332235.58
139	6158111.00	332224.48
140	6158143.37	332199.33

Taškų koordinatės (LKS 94)		
Taško Nr.	X	Y
141	6158149.10	332195.96
142	6158157.67	332191.84
143	6158167.73	332188.48
144	6158199.10	332183.54
145	6158214.46	332182.06
146	6158231.97	332183.21
147	6158254.91	332183.45
148	6158291.03	332183.12
149	6158305.66	332182.44
150	6158328.95	332177.06
151	6158355.91	332163.97
152	6158380.42	332144.39
153	6158407.26	332104.69
154	6158422.71	332082.91
155	6158462.00	332057.73
156	6158477.43	332045.50
157	6158509.51	332014.55
158	6158557.64	331970.40
159	6158617.20	331918.44
160	6158641.40	331897.36
161	6158657.08	331883.68
162	6158692.95	331850.63
163	6158701.98	331842.31
164	6158715.71	331829.04
165	6158725.31	331819.76
166	6158740.43	331805.01
167	6158766.85	331779.29
168	6158785.81	331760.84
169	6158804.64	331743.20
170	6158823.25	331725.48
171	6158854.28	331698.64
172	6158869.85	331685.61
173	6158877.66	331679.03
174	6158901.71	331659.35
175	6158929.12	331639.43
176	6158956.44	331620.32
177	6158980.72	331605.22
178	6159046.49	331563.65
179	6159072.76	331548.01
180	6159094.29	331533.75
181	6159111.34	331522.27
182	6159160.09	331489.47
183	6159201.76	331463.35
184	6159225.45	331444.01
185	6159233.20	331437.06
186	6159236.51	331434.10
187	6159262.74	331410.42
188	6159266.97	331405.59
189	6159295.33	331378.13
190	6159335.83	331339.04
191	6159365.20	331312.17
192	6159390.90	331286.80
193	6159411.58	331269.00
194	6159430.20	331257.81
195	6159503.50	331221.32
196	6159535.66	331195.44
197	6159597.43	331138.98
198	6159631.33	331097.13
199	6159664.37	331068.53
200	6159688.50	331052.60
201	6159698.22	331046.67
202	6159723.73	331033.92
203	6159729.11	331031.73
204	6159776.83	331006.10
205	6159786.34	331001.05
206	6159807.75	330990.07
207	6159815.99	330985.42
208	6159842.00	330969.84
209	6159910.14	330930.30
210	6159951.65	330908.38

Taškų koordinatės (LKS 94)		
Taško Nr.	X	Y
211	6159982.60	330892.30
212	6160001.66	330876.73
213	6160007.33	330869.47
214	6160024.57	330834.04
215	6160034.05	330812.63
216	6160038.17	330806.45
217	6160044.32	330802.09
218	6160140.67	330759.98
219	6160158.94	330749.07
220	6160179.98	330735.43
221	6160194.55	330725.14
222	6160209.98	330711.56
223	6160221.89	330696.46
224	6160239.95	330671.40
225	6160245.38	330659.53
226	6158457.44	332051.99
227	6158422.71	332082.91
228	6157692.59	332298.22
229	6157692.98	332295.55
230	6157729.21	332299.81
231	6157730.72	332300.04
232	6157732.77	332300.62
233	6157732.33	332304.09

SITUACIJOS SCHEMA

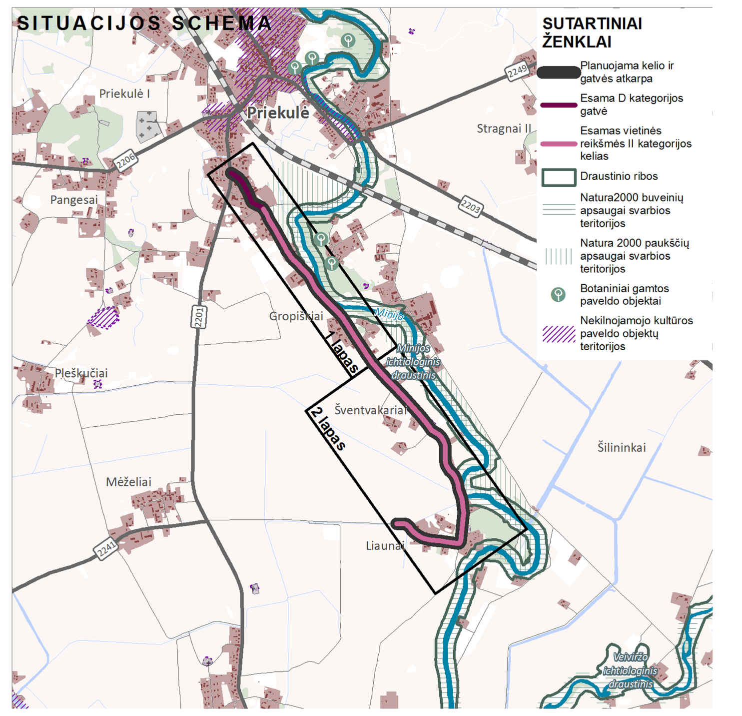

PASTABOS:

1. Specialiojo plano galiojimo riba sutampa su planuojamo sklypo ribomis.
2. Teritorijoje esantys želdiniai yra saugotini pagal "Kriterijų, pagal kuriuos medžiai ir krūmai, augantys ne miško ūkio paskirties žemėje, priskiriami saugotiniems, patvirtinimo ir medžių ir krūmų priskyrimo saugotiniems". Techninio projekto lygmenyje, vadovaujantis aukščiau minėtu teisės aktu, turi būti išsaugoti želdiniai, esantys planuojamoje teritorijoje.
3. Įgyvendinant specialiojo plano sprendinius, techninio projekto rengimo stadijoje, kada yra žinomi konkretūs techniniai parametrai ir sprendiniai, pagal poreikį turi būti atliekamos Planų ar programų ir planuojamos ūkinės veiklos įgyvendinimo poveikio įsteigtoms ar potencialioms "Natura 2000" teritorijoms reikšmingumo nustatymo procedūros.
4. Planuojamoje teritorijoje galioja Gamtinio karkaso nuostatai, patvirtinti 2007 m. vasario 14 d. įsakymu Nr. D1-96.

ŽEMĖS SKLYPŲ INFORMACIJA

Sklypo numeris plane	Sklypo kadastrinis Nr.	Esamas plotas, m^2, paga I NTR	Paimama visuomenės poreikiams žemės sklypo dalis		Likutinis žemės sklypo plotas m^2
			Žymuo brėžinyje	plotas, m^2	
3	5548/0003:40	2134	3 A	127	2007
9	5552/0008:221	500	9 A	12	488
10	5552/0008:99	1303	10 A	31	1272
12	5552/0008:222	4500	12 A	44	4456
21	5552/0008:76	3000	21 A	142	2858
22	5552/0008:183	8549	22 A	185	8364
23	5552/0008:273	7698	23 A	132	7566
24	5552/0008:24	9238	24 A	273	8965
27	5552/0008:29	6760	27 A	303	6457
29	5552/0008:178	5400	29 A	520	4880
30	5552/0008:293	15500	30 A	118	15382
34	5552/0008:22	12700	34 A	33	12667
35	5552/0008:209	10500	35 A	17	10483
37	5552/0008:206	700	37 A	153	547
38	5552/0008:111	1042	38 A	29	1013
40	5552/0008:287	2381	40 A	53	2328
41	5552/0008:36	803	41 A	42	761
42	5552/0008:238	1000	42 A	22	978
43	5552/0008:227	1000	43 A	31	969
44	5552/0008:204	800	44 A	29	771
45	5552/0008:120	600	45 A	34	566
46	5552/0008:283	2800	46 A	235	2565
48	5552/0008:200	1000	48 A	93	907
49	5552/0008:284	1500	49 A	154	1346
50	5552/0008:127	4400	50 A	303	4097
51	5552/0008:75	11038	51 A	120	10918
52	5552/0008:65	11038	52 A	183	10855
53	5552/0008:208	10500	53 A	115	10385
54	5552/0008:188	5200	54 A	142	5058
55	5552/0008:53	11038	55 A	151	10887
56	5552/0008:196	5400	56 A	126	5274
57	5552/0008:215	5120	57 A	107	5013
58	5552/0008:246	6100	58 A	86	6014
59	5552/0008:146	5176	59 A	97	5079
60	5552/0008:265	2722	60 A	82	2640
61	5552/0008:90	695	61 A	49	646
62	5552/0008:171	7900	62 A	171	7729
63	5552/0008:86	25600	63 A	492	25108
65	5552/0008:60	2007	65 A	36	1971
66	5552/0008:268	4200	66 A	51	4149
67	5552/0008:31	5600	67 A	100	5500
68	5552/0008:264	5014	68 A	93	4921
69	5552/0008:152	4945	69 A	81	4864
70	5552/0008:69	3000	70 A	30	2970

Sklypo numeris plane	Sklypo kadastrinis Nr.	Esamas plotas, m^2, paga I NTR	Paimama visuomenės poreikiams žemės sklypo dalis		Likutinis žemės sklypo plotas m^2
			Žymuo brėžinyje	plotas, m^2	
71	5552/0008:63	6515	71 A	19	6496
72	5552/0008:66	3692	72 A	21	3671
73	5552/0008:237	4500	73 A	89	4411
74	5552/0008:37	5500	74 A	98	5402
75	5552/0008:203	5400	75 A	92	5308
76	5552/0008:156	9000	76 A	228	8772
77	5552/0008:172	16000	77 A	125	15875
78	5552/0008:257	5700	78 A	112	5588
79	5552/0008:158	3400	79 A	512	2888
80	5552/0008:73	7957	80 A	127	7830
81	5552/0008:58	2500	81 A	91	2409
82	5552/0008:61	13053	82 A	58	12995
83	5552/0008:244	10008	83 A	260	9748
84	5552/0008:170	11000	84 A	343	10657
85	5552/0008:225	5200	85 A	116	5084
86	5552/0008:162	5100	86 A	176	4924
87	5552/0008:245	10007	87 A	292	9715
88	5552/0008:175	4000	88 A	67	3933
89	5552/0008:173	7000	89 A	99	6901
90	5552/0008:71	12334	90 A	23	12311
91	5552/0008:79	6566	91 A	295	6271
92	5552/0008:55	4620	92 A	153	4467
93	5552/0008:87	33	93 A	33	0
94	5552/0008:186	20560	94 A	496	20064
95	5552/0008:17	4007	95 A	126	3881
96	5552/0008:174	13000	96 A	92	12908
97	5565/0002:68	53807	97 A	104	53703
98	5565/0002:170	8672	98 A	222	8450
99	5565/0002:171	5200	99 A	273	4927
100	5565/0002:31	13000	100 A	602	12398
101	5565/0002:2	23500	101 A	358	23142
102	5565/0002:172	5200	102 A	460	4740
103	5565/0002:98	15129	103 A	1348	13781
104	5565/0002:122	2924	104 A	157	2767
107	5565/0002:114	2100	107 A	26	2074
108	5565/0002:161	106371	108 A	112	106256
109	5565/0002:173	5200	109 A	714	4486
110	5565/0002:37	10080	110 A	100	9980
111	5565/0002:169	7172	111 A	240	6932
116	5565/0002:168	5637	116 A	434	5203
117	5565/0002:60	6000	117 A	567	5433
120	5565/0002:167	30699	120 A	545	30154
121	5552/0008:81	11038	121 A	122	10916
			Viso:	15954	

Principinis D kategorijos gatvės skersinis pjūvis

Principinis IIv kategorijos kelio skersinis pjūvis

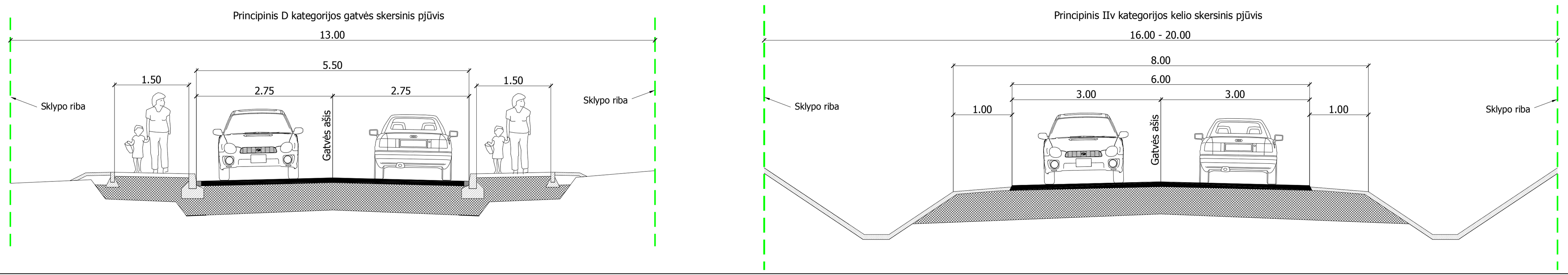

SUTARTINIAI ŽENKLAI

- Specialiojo plano galiojimo riba
- Esamų žemės sklypų ribos, suformuotos atliekant kadastrinius matavimus
- Esamų žemės sklypų ribos, suformuotos atliekant preliminarius matavimus
- Planuojamas susisiekimo ir inžinerinių tinklų koridorių teritorijų (I2) žemės sklypas
- Visuomenės poreikiams paimamos privačios žemės teritorija (sklypo dalis)
- Planuojamo žemės sklypo taškų koordinatės
- Esamas detaliai išžvalgytas angliavandenilių telkinys (apima teritoriją į pietus)

Formuojamo sklypo žemės paėmimui visuomenės poreikiams informacija

m - žemės sklypo numeris plane
n - žemės sklypo plotas, m^2 (pagal NTR išrašą)
1 - žemės sklypo naudojimo būdas
2 - leistinas pastatų aukštis metrais
3 - leistinas žemės sklypo užstatymo tankis %
4 - leistinas žemės sklypo užstatymo intensyvumas

Atskiriamų esamų žemės sklypų dalys

m - žemės sklypo numeris plane
n - žemės sklypo plotas, m^2 (pagal NTR išrašą)
1 - žemės sklypo naudojimo būdas
2 - leistinas pastatų aukštis metrais
3 - leistinas žemės sklypo užstatymo tankis %
4 - leistinas žemės sklypo užstatymo intensyvumas

Kadastrinių matavimų sklypo informacija

1 - žemės sklypo numeris plane
2 - žemės sklypo plotas, m^2 (pagal NTR išrašą)
3 - žemės sklypo paskirtis/naudojimo būdas

Preliminarių matavimų sklypo informacija

1 - žemės sklypo numeris plane
2 - žemės sklypo plotas, m^2 (pagal NTR išrašą)
3 - žemės sklypo paskirtis/naudojimo būdas

Žemės sklypo paskirtis ar naudojimo būdas

- G1 Vienbučių ir dvibučių gyvenamųjų pastatų teritorijos
- G2 Daugiabučių gyvenamųjų pastatų ir bendrabučių teritorijos
- Z/Z4 Žemės ūkio paskirties žemė / kiti žemės ūkio paskirties žemės sklypai
- R Rekreacinės teritorijos
- I2 Susisiekimo ir inžinerinių tinklų koridorių teritorijos
- KT Kitos paskirties žemė
- E/G1 Atskirųjų želdynų teritorijos / vienbučių ir dvibučių gyvenamųjų pastatų teritorijos

Saugomos ir gamtinės teritorijos

- Esamo draustinio ribos (Minijos ichtiologinis draustinis)
- Natura2000 buveinių apsaugai svarbios teritorijos
- Natura2000 paukščių apsaugai svarbios teritorijos
- Nekilnojamojo kultūros paveldo objekto teritorija
- Nekilnojamojo kultūros paveldo objekto apsaugos zona
- Paviršinio vandens telkinio (Minijos upės) apsaugos juostos riba*
- Paviršinio vandens telkinio (Minijos upės) apsaugos zonos riba*
- Esama miško žemė

Susisiekimo sistema

- Esamas žvyro dangos gatvė/kelias
- Esamos ir/ar anksčiau suplanuotos nuovažos, eismo judėjimo krypty
- Preliminariai planuojama gatvės/kelio ašis ir kelias
- Rajoninio kelio apsaugos zona (20 m.)

Inžinerinė infrastruktūra

- Esamos ryšių linijos
- Esami vandentiekio tinklai
- Esami buitinių nuotekų (savitakiniai/slėginiai) tinklai
- Esami paviršinių (lietaus) nuotekų tinklai
- Esami drenažo tinklai
- Esamos 10 kv orinės elektros linijos
- Esamos 0,4 kv orinės elektros linijos
- Esami 0,4 kv požeminiai elektros kabeliai
- Esama 10/0,4 kv transformatorinė
- Esama buitinių nuotekų siurblinė

Inžinerinių tinklų apsaugos zonų ribos:
- Ryšių linijų apsaugos zonos - po 2 m.
- Požeminių elektros kabelių - po 1 m.
- 0,4 kV orinių elektros linijų - po 2 m.
- 10 kV orinių elektros linijų - po 10 m.
- Vandentiekio, buitinių, paviršinių (lietaus) nuotekų - po 2,5 m.

*pagal www.geoportal.lt duomenis (SŽNS_DR10LT)

Miško žemės pavertimo kitomis naudmenomis schema

Sutartiniai ženklai
- Esamų sklypų ribos
- Formuojamas susisiekimo ir inžinerinių tinklų koridorių teritorijų (I2) žemės sklypas
- Esama miško žemė
- Miško žemės pavertimas kitomis naudmenomis

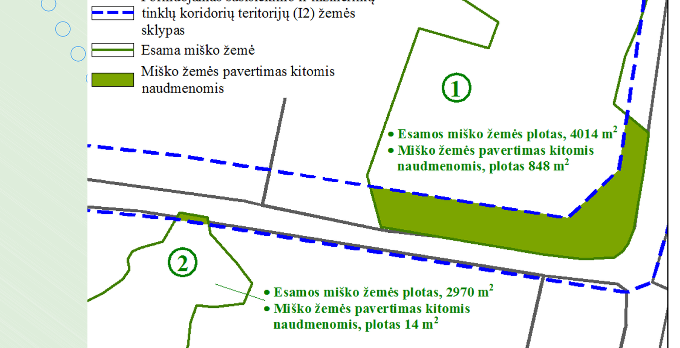

Atestato Nr. 4954	UAB PLENTPROJEKTAS			
TPV0027	TPV	A.Petruškevičius	2021	
	Inž.	T.Želabovskis	2021	
Planavimo organizatorius: Klaipėdos rajono savivaldybės administracijos direktorius				

Vietinės reikšmės kelių (gatvių) Nr. KL8472 Pievų g., KL1222 F. Šėderio g. ir KL1342 Liaunų g. Priekulės sen. (atkarpos nuo 0,00 km iki 3,72 km) susisiekimo komunikacijų inžinerinės infrastruktūros vystymo specialusis planas su žemės paėmimo visuomenės poreikiams sąnaudų ir naudos analize

SPRENDINIŲ BRĖŽINYS
M 1:1000

Etapas	Žymuo	Laida	Lapas	Lapų
SP	SP-0474	0	1	1