

Klausmylių vs. gatvių išdėstymo planas
M 1:2000

Klaipėdos rajono savivaldybės taryba
20__ m. ____ d. sprendimo Nr. ____
____ priedas

Kartografinis pagrindas		Ortofoto
Koordinačių nustatymo būdas		Grafinis
KOORDINAČIŲ ŽINIARAŠTIS		
Nr. plane	X	Y
A1	6179166	324124
A2	6179260	324411
A3	6179284	324402
A4	6179311	324482
B1	6179102	324144
B2	6179166	324124
B3	6179409	324050

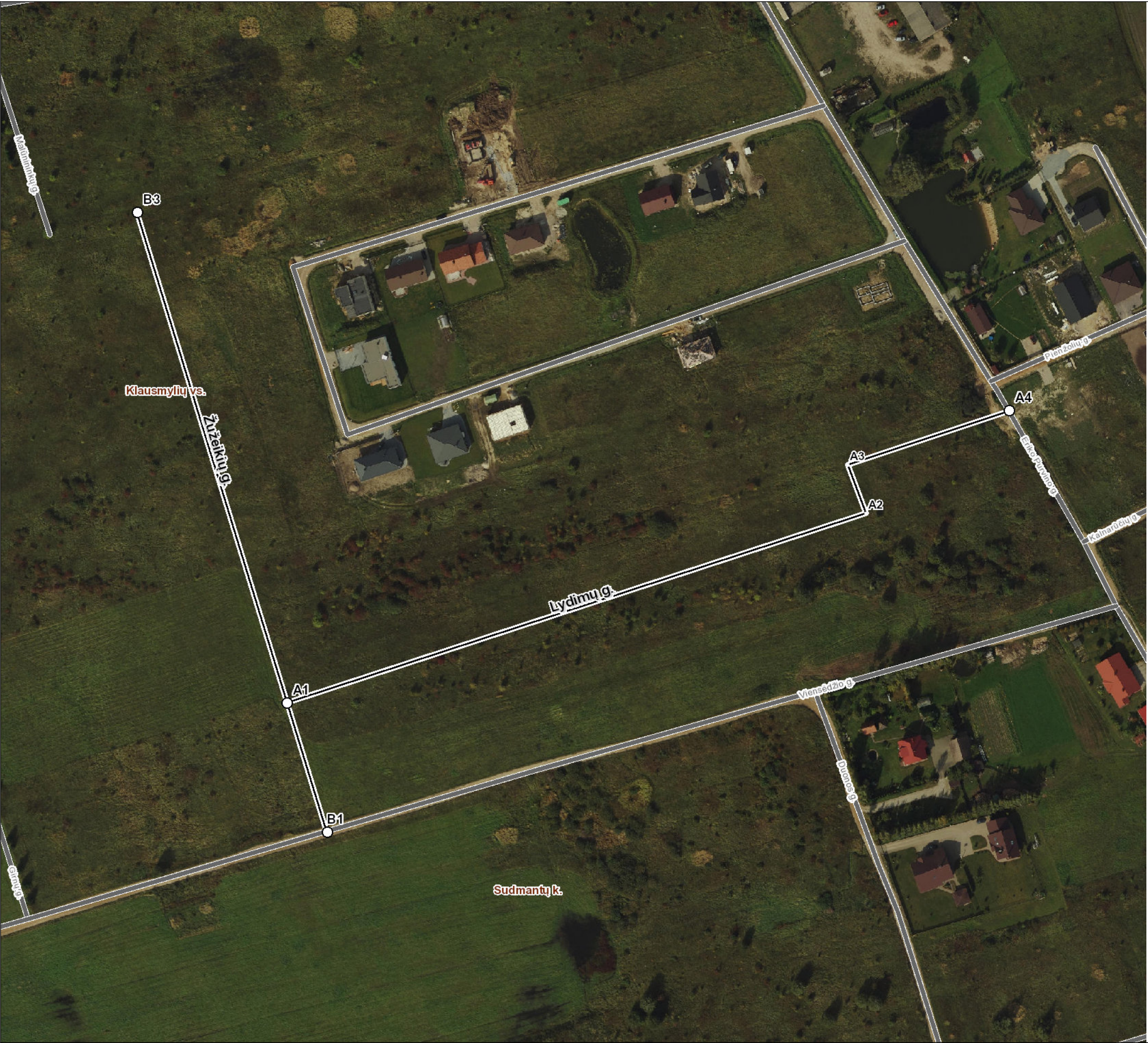

Klaipėdos rajono savivaldybės administracija

Klaipėdos g. 2 96130 Gargždai

INFORMACIJA APIE PAVADINIMŲ GATVĖMS SUTEIKIMĄ AR KEITIMĄ

_____ Nr. _____
(data)

Savivaldybės pavadinimas: **Klaipėdos rajono**

Savivaldybės tarybos sprendimo dėl pavadinimo
gatvei suteikimo ar keitimo Nr. ir priėmimo data: _____, 20____ m. _____ d.

Gyvenamosios vietovės pavadinimas: **Klausmylių vs.**

Gyvenamosios vietovės identifikavimo kodas: **18087**

Suteiktas gatvės pavadinimas	Buvęs gatvės pavadinimas	Gatvės taškų, pažymėtų plane, Nr.	Pastabos apie gatvės prijungimą, buvusį priklausymą kitai gyvenamajai vietai ir kita
Lydimų gatvė		A1-A4	
Žužeikių gatvė		B1-B3	

Dokumentą parengė: Vyriausioji specialistė AUŠRA KUNDROTIENĖ