

---

Projektuotojas UAB „SRP PROJEKTAS“

---

Statytojas UAB „LIDL LIETUVA“

---

Užsakovas UAB „LIDL LIETUVA“

---

Statinio projekto pavadinimas JUNGIAMOSIOS GATVĖS (KELIO) SLENGIŲ K., SENDVARIO SEN., KLAIPĖDOS R SAV. STATYBOS PROJEKTAS

---

Statinio projekto Nr. P21 – 065.03

---

Statinio projekto etapas PROJEKTINIAI PASIŪLYMAI

---

Statybos rūšis NAUJA STATYBA

---

Statinio kategorija NEYPATINGASIS STATINYS

---

Pareigos	Vardas, pavardė	Atestato Nr.	Data	Parašas
Direktorius	TADAS KASPERAVIČIUS		2022-07	
Projekto vadovas	GIEDRIUS AUKŠTUOLIS	31368	2022-07	
Projekto dalies vadovas	GIEDRIUS AUKŠTUOLIS	39320	2022-07	

Vilnius, 2022 m.

**PROJEKINIŲ PASIŪLYMŲ TEKSTINIŲ DOKUMENTŲ SUDĖTIES ŽINIARAŠTIS**

Eil. Nr.	Laida	Dokumento žymuo	Pavadinimas	Lapų sk.
1.	0	-	Antraštinis lapas	1
2.	0	P21-065.03-PP-PDSŽ	Projekto dokumentų sudėties žinaraštis	1
3.	0	P21-065.03-PP-AR	Aiškinamasis raštas	12
4.	-		Projektinių pasiūlymų rengimo užduotis	4

**PROJEKINIŲ PASIŪLYMŲ BRĖŽINIŲ SUDĖTIES ŽINIARAŠTIS**

Eil. Nr.	Laida	Dokumento žymuo	Pavadinimas	Lapų sk.
1.	0	P21-065.03-PP-STP	Statinių planas M 1:500	1
2.	0	P21-065.03-PP-DP	Dangų ir eismo organizavimo planas M 1:500	1
3.	0	P21-065.03-PP-IP	Išilginis profilis M <sub>h</sub> 1:500 M <sub>v</sub> 1:50	1
4.	0	P21-065.03-PP-SP	Skersiniai profiliai M 1:50	1

0	2022-07	Projektiniai pasiūlymai			
LAIDA	IŠLEIDIMO DATA	LAIDOS STATUSAS. KEITIMO PRIEŽASTIS (JEI TAIKOMA)			
KVAL. PATV. DOK. NR.			Statinio projekto pavadinimas		
			Jungiamosios gatvės (kelio) Slengių k., Sendvario sen., Klaipėdos r sav. statybos projektas		
			Statinio numeris ir pavadinimas. Dokumentų pavadinimas		Laida
			Projekto dokumentų sudėties žinaraštis		0
40451	PV	Giedrius Aukštuolis			
39320	PDV	Giedrius Aukštuolis			
LT	Statytojas		Dokumento žymuo:	Lapas	
	UAB „LIDL Lietuva“		P21-065.03-PP-PDSŽ	Lapų	
			1	1	

**PROJEKTINIŲ PASIŪLYMŲ  
AIŠKINAMASIS RAŠTAS**

0	2022-07	Projektiniai pasiūlymai			
LAIDA	IŠLEIDIMO DATA	LAIDOS STATUSAS. KEITIMO PRIEŽASTIS (JEI TAIKOMA)			
KVAL. PATV. DOK. NR.			Statinio projekto pavadinimas Jungiamosios gatvės Slengių k., Sendvario sen., Klaipėdos r sav. statybos projektas		
40451	PV	Giedrius Aukštuolis	Statinio numeris ir pavadinimas. Dokumentų pavadinimas  Aiškinamasis raštas	Laida	
39320	PDV	Giedrius Aukštuolis		0	
LT	Statytojas  UAB „LIDL Lietuva“		Dokumento žymuo:  P21-065.03-PP-AR	Lapas  1	Lapų  12

## Turinys

1.	Projekto rengimo pagrindas .....	3
2.	Bendrieji duomenys apie statinį .....	3
2.1.	Statinių naudojimo paskirtis ir techniniai duomenys .....	3
3.	Esamos situacijos aprašymas .....	4
3.1.	Statinio statybos vieta .....	4
3.2.	Esami inžineriniai tinklai .....	4
3.3.	Atitiktis teritorijų planavimo dokumentams .....	4
3.4.	Duomenys apie saugomas teritorijas ir nekilnojamojo kultūros paveldo objektus .....	8
3.5.	Esamų gatvių būklė .....	9
3.6.	Triukšmas ir oro tarša .....	10
3.7.	Statybų teritorijoje esantys želdiniai bei jų tvarkymas .....	11
4.	Projektiniai sprendiniai .....	11
4.1.	Bendrieji duomenys .....	11
4.2.	Planinė padėtis .....	11
4.3.	Eismo organizavimas .....	11
4.4.	Išilginis profilis .....	11
4.5.	Skersiniai nuolydžiai .....	11
4.6.	Inžinerinės eismo saugumo priemonės .....	12
4.7.	Vertikalus ženklėjimas .....	12
4.8.	Gatvės apšvietimas .....	12
4.9.	Lietaus nuotekų šalinimas .....	12

Dokumento žymuo:	Lapas	Lapų	Laida
P21-065.03-PP-AR	2	12	0

## 1. PROJEKTO RENGIMO PAGRINDAS

Projektiniai pasiūlymai parengti vadovaujantis galiojančiais įstatymais ir normatyviniais dokumentais, teritorijoje galiojančiu specialiuoju planu, greta teritorijos parengtais detaliesiais planais.

## 2. BENDRIEJI DUOMENYS APIE STATINĮ

Projektiniai sprendiniai priimti įvertinus esamą situaciją, esamų gatvių tinklą ir aplinkinių žemės sklypų padėtį. Planuojama susisiekimo komunikacijų gatvės yra Slengių k., Klaipėdos r. Netoli projektuojamo objekto yra Slengių Šv. Jono Pauliaus II bažnyčia, Slengių kapinynas. Netolimoje ateityje šalia sankryžos planuojama komercinės paskirties objektų statyba.

Jungiamoji gatvė numatoma įrengti privačiuose žemės sklypuose išskirtoje servitutų zonoje. Gatvės vieta plane koreguota, dėl sudėtingos sankryžos konfigūracijos su Dangaus gatve, nuo seniau numatytos vietos šalia Dangaus gatvės, į šiaurinę sklypo pusę. Vadovaujantis senu specialiuoju planu sankryža numatyta per arti esamos Dangaus g. sankryžos. D kategorijos gatvėje sankryžos privalo būti įrengiamos ne arčiau kaip kas 50 m. (STR 2.06.04:2014 29 punktas). Parengtas naujas specialusis planas su šio jungiamojo kelio vietos korekcija. Taip pat yra parengtas teritorijos detalusis planas su šios gatvės raudonosiomis linijomis, servitutų plotais ir sklypų ribomis „Žemės sklypų (kad. Nr. 5558/0007:1699; 5558/0007:1700; 5558/0007:161) Slengių k., Sendvario sen., Klaipėdos r. sav. detalusis planas, numatantis pakeisti detaliojo plano, patvirtinto 2020-06-30 Klaipėdos rajono savivaldybės administracijos direktoriaus įsakymu Nr. AB-1381 (Reg. Nr. T00084966), sprendinius“ (Kompleksinis Nr. K-VT-55-21-538). Vadovaujantis šiuo detaliuoju planu projektuojama nauja gatvės trajektorija.

Planuojamos statyti gatvės Statytojo teisę įgyvendina abiejų suformuotų žemės sklypų savininkas UAB „Lidl Lietuva“

### 2.1. Statinių naudojimo paskirtis ir techniniai duomenys

#### 1 lentelė. Statinių techniniai duomenys\*

<b>Jungiamoji gatvė*</b>		
1.	Statinio statybos vieta	Slengių k., Klaipėdos r. sav.
2.	Statinio statybos rūšis	Nauja statyba
3.	Statinio klasifikavimas	Inžinerinis statinys
4.	Statinio paskirtis	Susisiekimo komunikacijos
5.	Susisiekimo komunikacijų pogrupis	Gatvė
6.	Statinio kategorija	Neypatingasis statinys
7.	Gatvės kategorija	D
8.	Važiuojamosios dalies plotis, m	2,75
9.	Važiuojamosios dalies ilgis, m	169
<b>Lietaus nuotekų tinklai *</b>		
1.	Statinio statybos vieta	Slengių k., Klaipėdos r. sav.
2.	Statinio statybos rūšis	Nauja statyba
3.	Statinio klasifikavimas	Inžineriniai tinklai
4.	Statinio paskirtis	Nuotekų šalinimo tinklai
5.	Statinio kategorija	Neypatingasis statinys
6.	Nuotekų tinklų skersmuo	d200, d315 mm

\* - techniniai duomenys tiksliname rengiant techninį projektą ir detalizuojant sprendinius.

Dokumento žymuo:	Lapas	Lapų	Laida
P21-065.03-PP-AR	3	12	0

## 3. ESAMOS SITUACIJOS APRAŠYMAS

### 3.1. Statinio statybos vieta

Nauja gatvė planuojama Slengių k., Klaipėdos rajono savivaldybėje. Jungiamosios gatvės statybos vieta yra žemės sklypai, kurių unikalūs Nr. 5558-0007-0161 ir Nr. 4400-5567-5317, šiuose sklypuose gatvei numatytos raudonosios linijos, išskirtos servituto zonos. Naujos gatvės trasa suformuota detaliuoju planu „Žemės sklypų (kad. Nr. 5558/0007:1699; 5558/0007:1700; 5558/0007:161) Slengių k., Sendvario sen., Klaipėdos r. sav. detalusis planas, numatantis pakeisti detaliojo plano, patvirtinto 2020-06-30 Klaipėdos rajono savivaldybės administracijos direktoriaus įsakymu Nr. AB-1381 (Reg. Nr. t00084966), sprendinius“.

Planuojama gatvė įsijungia į Piligrimų gatvę.

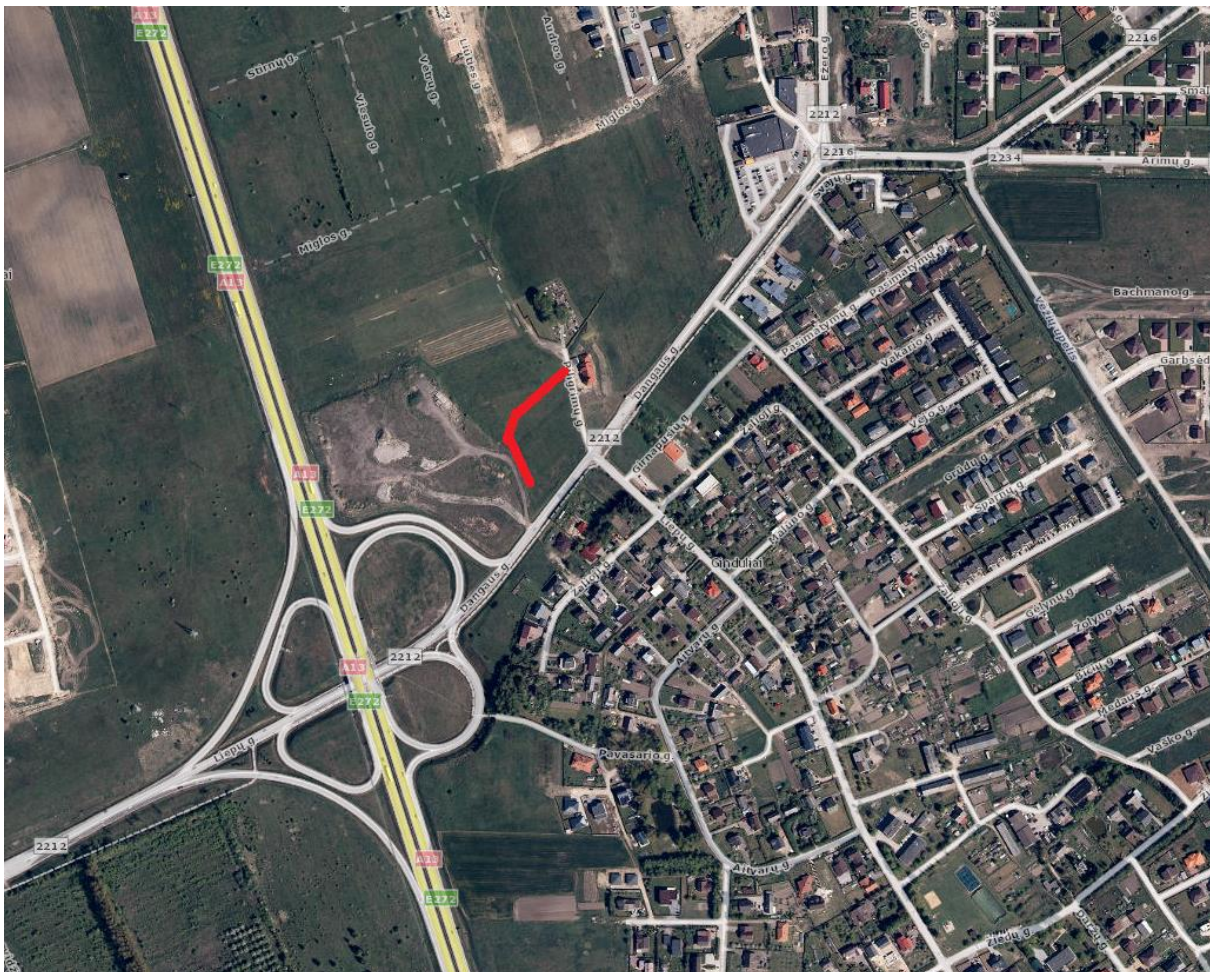

1 pav. Projektuojamo statinio vieta

### 3.2. Esami inžineriniai tinklai

Projektuojamos gatvės kerta tik esamus Melioracijos tinklus.

### 3.3. Atitiktis teritorijų planavimo dokumentams

Projektiniai sprendiniai neprieštarauja galiojantiems teritorijų planavimo dokumentams. Nagrinėjamos teritorijoje galioja šie teritorijų planavimo dokumentai:

Dokumento žymuo:	Lapas	Lapų	Laida
P21-065.03-PP-AR	4	12	0

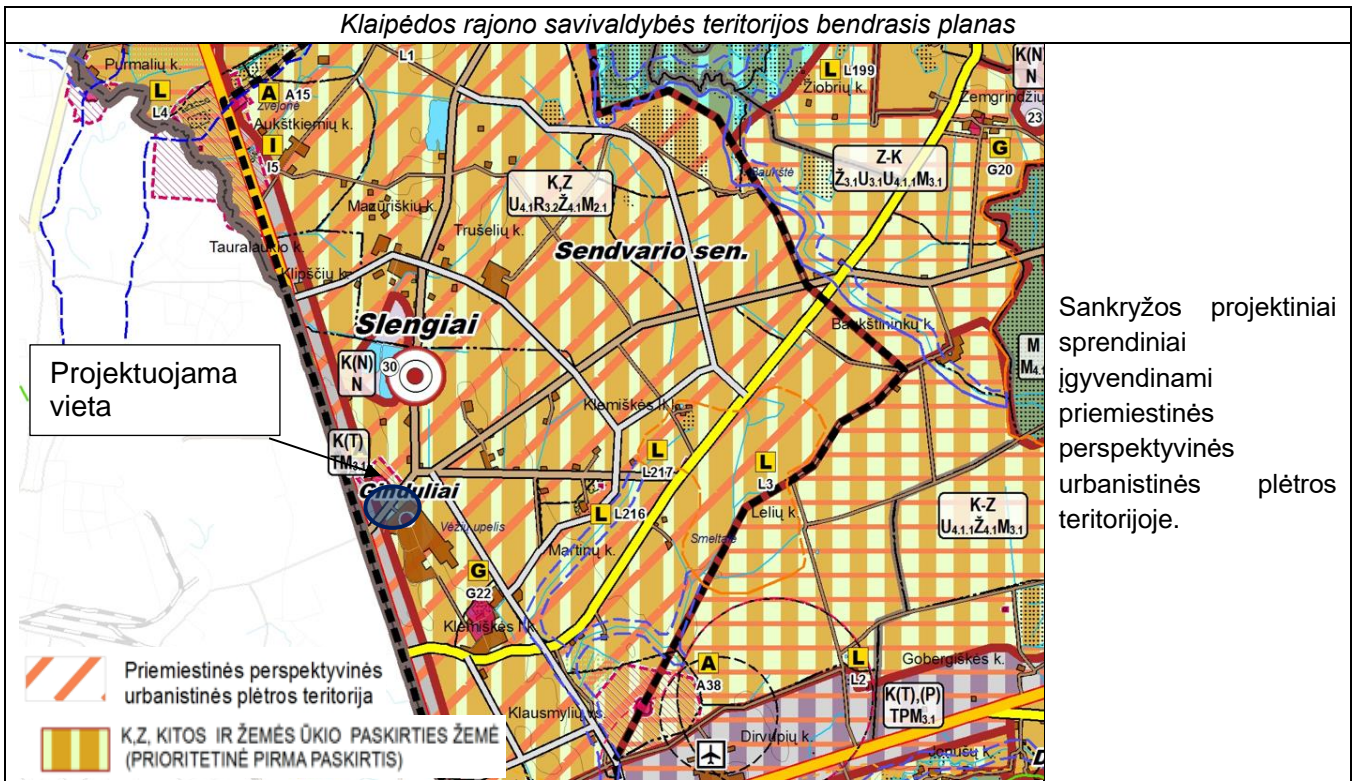

*Klaipėdos rajono savivaldybės teritorijos dalies, apimančios Slengių, Mazūriškių, Trušelių, Gindulių kaimus ir gretimos teritorijos vietovių, komunikacinių koridorių ir inžinerinės infrastruktūros specialusis planas*

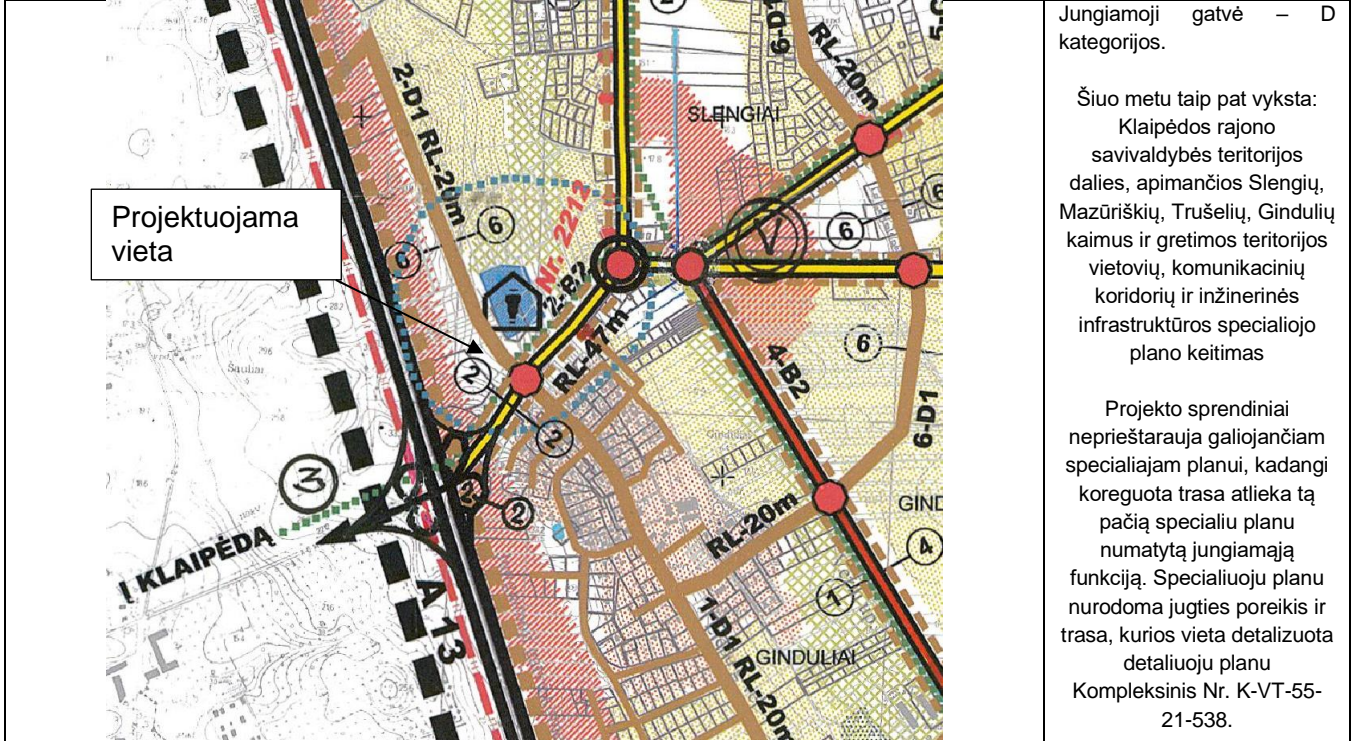

Dokumento žymuo:	Lapas	Lapų	Laida
P21-065.03-PP-AR	5	12	0

Klaipėdos miesto dviračių infrastruktūros plėtros specialusis planas (patvirtinta Klaipėdos m. savivaldybės tarybos 2015 m. rugsėjo 24 d. sprendimu)

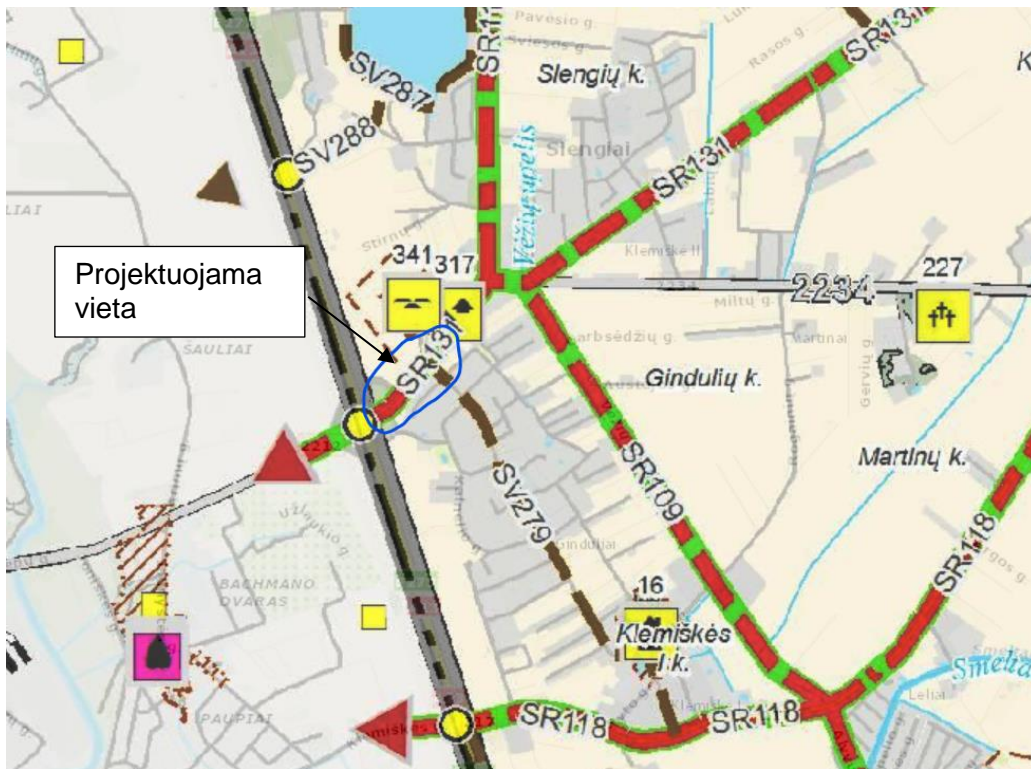

Planuojamoje gatvėje dviračių takų trasa nenumatyta

- SR401 — Savivaldybės reikšmės rajoninė trasa ir jos numeris  
*Esamos dviračių infrastruktūros pagrindu*
  - SR101 — Savivaldybės reikšmės rajoninė trasa ir jos numeris  
*Planuojamos dviračių infrastruktūros pagrindu*
  - SV201 — Savivaldybės reikšmės vietinė trasa ir jos numeris  
*Esamos dviračių infrastruktūros pagrindu*
  - SV01 — Savivaldybės reikšmės vietinė trasa ir jos numeris
- Anksčiau suplanuotų trasų žymėjimas*
-  Saugomų teritorijų tvarkymo planais, savivaldybės, miestų ir miestelių bendraisiais planais ar atskirų savivaldybės teritorijų specialiais planais anksčiau suplanuotos trasos ar jų atkarpos

Dokumento žymuo:	Lapas	Lapų	Laida
P21-065.03-PP-AR	6	12	0

Kompleksinis Nr. K-VT-55-21-538

Žemės sklypų (kad. Nr. 5558/0007:1699; 5558/0007:1700; 5558/0007:161) Slengių k.,  
 Sendvario sen., Klaipėdos r. sav. detalusis planas, numatantis pakeisti detaliojo plano,  
 patvirtinto 2020-06-30 Klaipėdos rajono savivaldybės administracijos direktoriaus įsakymu  
 Nr. AB-1381 (Reg. Nr. t00084966), sprendinius

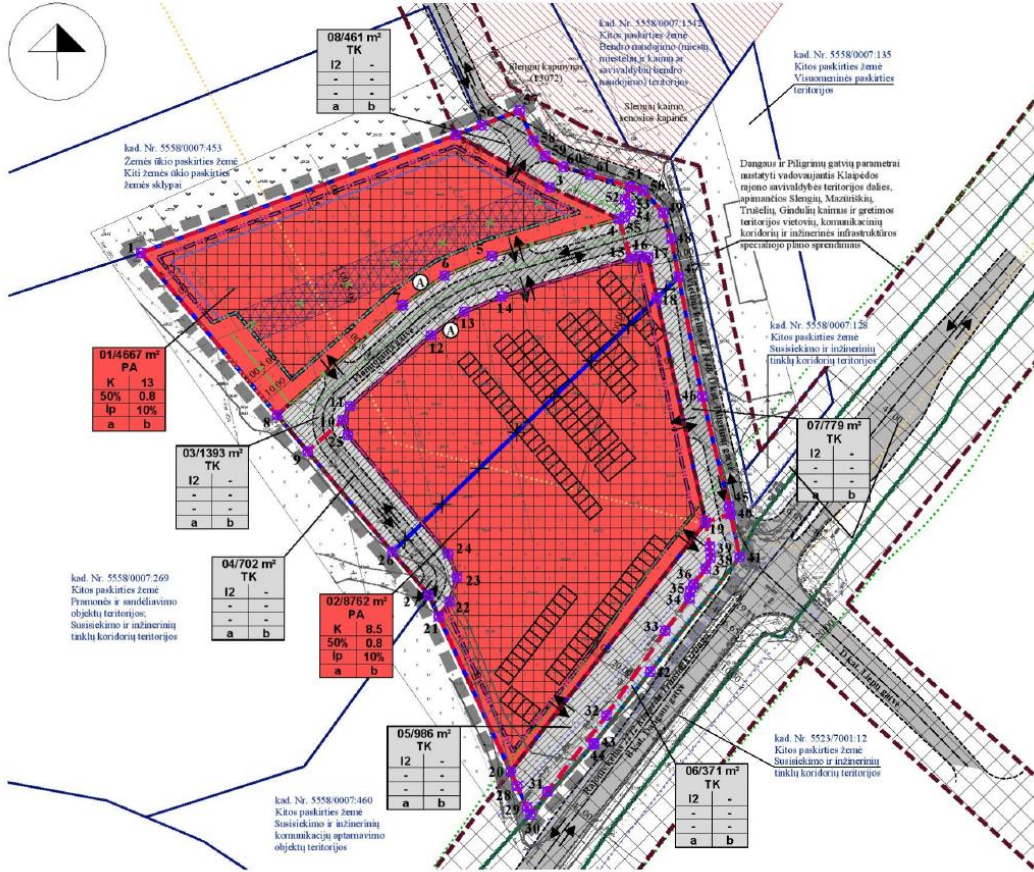

Projekto sprendiniai  
 priimti vadovaujantis  
 šio detaliojo plano  
 sprendiniais

Dokumento žymuo:  P21-065.03-PP-AR	Lapas	Lapų	Laida
	7	12	0

### 3.4. Duomenys apie saugomas teritorijas ir nekilnojamojo kultūros paveldo objektus

Projektuojamų gatvių sprendiniai nepatenka į saugomas teritorijas.



2 pav. Ištrauka iš saugomų teritorijų kadastro ([šaltinis](#))

Projektiniai sprendiniai nepatenka į Natura 2000 teritorijas.

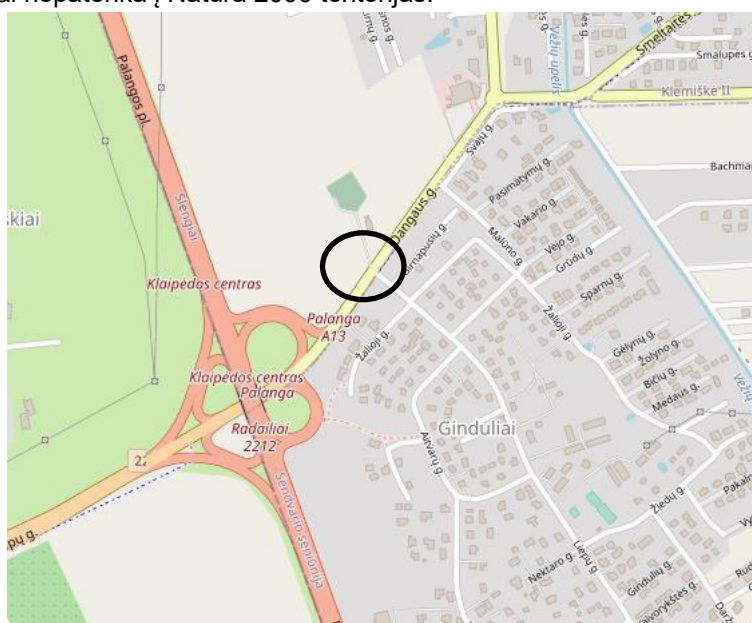

3 pav. Natura 2000 teritorijos ([šaltinis](#))

Projektu rengiamų gatvių projektiniai sprendiniai nepatenka į kultūros paveldo objektų teritorijas, apsaugos nuo fizinio ar vizualinio poveikio zonas. Šiuo projektu rengiamos gatvės sprendiniai neturės jokios įtakos greta esančioms kultūros paveldo teritorijoms, taip pat nesudarys netinkamo ir/ar neigiamo vizualinio ir/ar fizinio poveikio.

Dokumento žymuo:	Lapas	Lapų	Laida
P21-065.03-PP-AR	8	12	0

Jei atliekant statybos darbus bus aptikta archeologinių radinių ar nekilnojamojo daikto vertingųjų savybių, darbai stabdomi, valdytojai ar darbus atliekantys asmenys apie tai privalo pranešti savivaldybės paveldosaugos padaliniiui (Lietuvos Respublikos nekilnojamojo kultūros paveldo apsaugos įstatymo 9 str. 3 d.



4 pav. Kultūros paveldo objektų teritorija (šaltinis <<https://kvr.kpd.lt/#/static-heritage-search>>)

### 3.5. Esamų gatvių būklė

Jungiamosios gatvės šiuo metu nėra, ji yra numatyta detaliuoju planu, kad aptarnautų gretimus sklypus. Šiuo metu gatvės vietoje yra laukai, melioruota pieva.

Dokumento žymuo:	Lapas	Lapų	Laida
P21-065.03-PP-AR	9	12	0



5 pav. Esama Piligrimų g. ir jungiamosios gatvės vieta.

### 3.6. Triukšmas ir oro tarša



6 pav. Klaipėdos rajono strateginis triukšmo žemėlapis, pagal Ldvn – dienos triukšmos rodiklį.

Dokumento žymuo:	Lapas	Lapų	Laida
P21-065.03-PP-AR	10	12	0

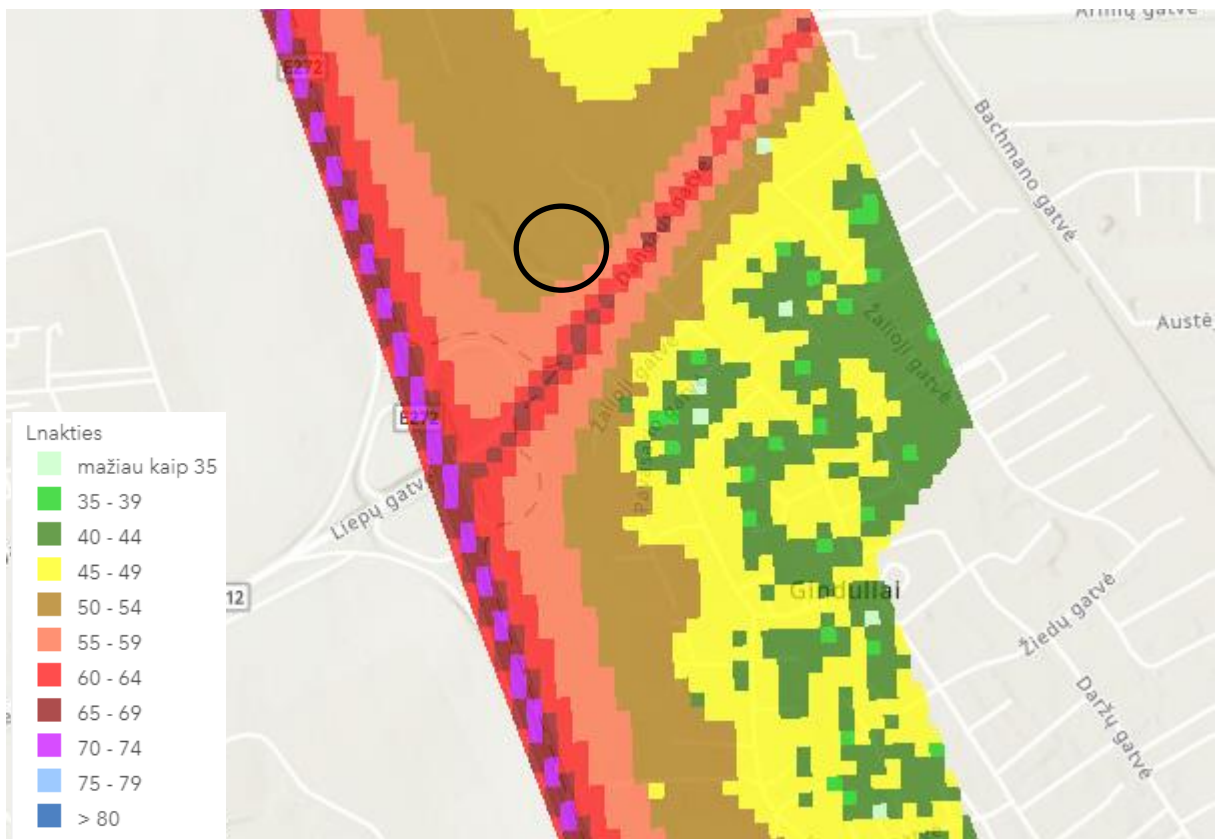

7 pav. Klaipėdos rajono strateginis triukšmo žemėlapis, pagal Ldvn – nakties triukšmo rodiklį.

### 3.7. Statybų teritorijoje esantys želdiniai bei jų tvarkymas

Projektuojamoje teritorijoje nėra esamų želdinių.

## 4. PROJEKTINIAI SPRENDINIAI

### 4.1. Bendrieji duomenys

Susisiekimo infrastruktūros projekto tikslas – įrengti privažiavimą esamiems sklypams, kad jis būtų patogus ir saugus visų eismo dalyvių judėjimas.

### 4.2. Planinė padėtis

Jungiamoji gatvė numatoma 5,50 m pločio, dvi eismo juostos po 2,75 m, dvišlaitis nuolydis 2,5 %. Pėsčiųjų šaligatvis 2,00 m pločio. Perėja numatoma gatvės pradžioje.

Nuovažos įrengiamos pagal patvirtintą detalų planą.

### 4.3. Eismo organizavimas

Eismo organizavimo planas pateiktas brėžiniuose.

### 4.4. Išilginis profilis

Projektuojamos gatvės išilginis nuolydis derinamas prie esamos situacijos ir STR 2.06.04:2014 „Gatvės ir vietinės reikšmės keliai. Bendrieji reikalavimai“ VI skyriumi. Išilginis gatvės profilis projektuojamas maksimaliai jį priartinant prie teritorijos reljefo, užtikrinant landšaftinio planavimo, matomumo ir eismo saugos principus.

### 4.5. Skersiniai nuolydžiai

Per visose projektuojamose gatvėse skersinis profilis projektuojamas dvišlaitis su skersiniu 2,5 % nuolydžiu. Projektuojamo šaligatvio skersinis nuolydis – 2,0 %.

Dokumento žymuo:	Lapas	Lapų	Laida
P21-065.03-PP-AR	11	12	0

#### **4.6. Inžinerinės eismo saugumo priemonės**

Įrengiama pėsčiųjų perėja, su kryptiniu apšvietimu.

#### **4.7. Vertikalus ženklinimas**

Vertikalusis kelio ženklinimas projektuojamas techniniame projekte vadovaujantis „Kelio ženklų įrengimo ir vertikaliojo ženklavimo taisyklėmis“ ir „Kelių eismo taisyklėmis“. Kelio ženklų įrengimo aukštis gyvenvietėse šalia važiuojamosios dalies nemažiau kaip 2,25 m. Pagal „Kelio ženklų įrengimo ir vertikaliojo ženklavimo taisyklės“ kelio ženklai projektuojami 1 dydžio grupės važiuojamojoje dalyje, šaligatvio ir dviračių tako ženklai projektuojami 0 dydžio grupės.

#### **4.8. Gatvės apšvietimas**

Apšvietimas planuojamas vadovaujantis E\BT-2012 „Elektros įrenginių įrengimo bendrosios taisyklės“. Gatvėje projektuojamas LED tipo šviestuvai, bei kryptinis apšvietimas pėsčiųjų perėjose.

#### **4.9. Lietaus nuotekų šalinimas**

Projektuojamų gatvių lietaus nuotekų sprendiniai bus detalizuojami techninio projekto rengimo metu pagal Statytojų ir Klaipėdos rajono savivaldybės išduotas technines sąlygas.

Dokumento žymuo:	Lapas	Lapų	Laida
P21-065.03-PP-AR	12	12	0

## Pritariu su pastabomis projektinių pasiūlymų rengimui.

1. Pagrįsti sprendinių atitikimą teritorijoje galiojantiems teritorijų planavimo dokumentams.
2. Projektinių pasiūlymų sudėtis rengiama pilna apimtimi vadovaujantis statybos techninio reglamento STR1.04.04:2017 „Statinio projektavimas, projekto ekspertizė“ 13 priedu.
3. Rengiant projektinius pasiūlymus įvertinti sklypui taikomas specialiausias žemės naudojimo sąlygas.

Klaipėdos rajono savivaldybės administracijos  
Architektūros ir teritorijų planavimo skyriaus vedėjas,  
vyriausiasis architektas Gytis Kasperavičius  
Klaipėdos g. 3-312 kab., LT-96130 Gargždai  
Tel.: (8 46) 47 30 60, mob. +370 686 02357  
El. p. [gytis.kasperavicius@klaipedos-r.lt](mailto:gytis.kasperavicius@klaipedos-r.lt)  
Interneto svetainė [www.klaipedos-r.lt](http://www.klaipedos-r.lt)

Atkreipiame Jūsų dėmesį, kad vadovaujantis statybos techninio reglamento STR1.04.04:2017 „Statinio projektavimas, projekto ekspertizė“ 13 priedo 11 punktu prašymą teikti turi statytojas.

## PROJEKTINIŲ PASIŪLYMŲ RENGIMO UŽDUOTIS

2022 m. rugpjūčio mėn.

Eil. nr.	Pavadinimas	Reikalavimai
<b>I. Bendra informacija apie projektą</b>		
1.	Projekto pavadinimas (STR 1.04.04:2017 „Statinio projektavimas, projekto ekspertizė“ papunktis 6.8.)	<i>Jungiamosios gatvės Slengių k., Sendvario sen., Klaipėdos r. sav. statybos projektas</i>
2.	Statytojas	UAB „Lidl Lietuva“ <a href="mailto:info@lidl.lt">info@lidl.lt</a>
3.	Užsakovas	UAB „Lidl Lietuva“ <a href="mailto:info@lidl.lt">info@lidl.lt</a>
4.	Projektuotojas	UAB „SRP Projektas“ <a href="mailto:info@srp.lt">info@srp.lt</a> ; <a href="mailto:Dovilė.gribuliene@srp.lt">Dovilė.gribuliene@srp.lt</a>
5.	Informacija apie žemės sklypą (-us)	<i>Sklypo unikalus Nr. 5558-0007-0161 Sklypo unikalus Nr. 4400-5924-9679 Slengiai, Klaipėdos r.</i>
6.	Statinio statybos rūšis	<i>Nauja statyba</i>
7.	Pagrindinė statinio naudojimo paskirtis (pagal STR 1.01.03:2017 „Statinių klasifikavimas“)	<i>Inžineriniai statiniai: susisiekimo komunikacijos (gatvės); Inžineriniai tinklai – pagal poreikį.</i>
8.	Statinio kategorija ir techniniai rodikliai	<i>D kategorijos gatvė 169 m ilgio (ilgis gali būti tikslinamas);</i>
9.	Projektinių pasiūlymų paskirtis	<ul style="list-style-type: none"><li>- <i>aprašyti, išreikšti ir pristatyti visuomenei statytojo sumanyto projektuoti statinio pagrindinių sprendinių idėją.</i></li><li>- <i>Gerinti susisiekimo ir eismo organizavimo sąlygas visiems eismo dalyviams;</i></li></ul>

		- <i>Informuoti visuomenę apie statinio projektavimą pagal statybos techninio reglamento STR 1.04.04:2017 „Statinio projektavimas, projekto ekspertizė“ reikalavimus.</i>
10.	Statinio (-ių) ar statinių grupės kategorija (pagal STR 1.01.03:2017 „Statinių klasifikavimas“)	- <i>Neypatingasis statinys (gatvė);</i> - <i>Neypatingasis statinys (lietaus nuotekų tinklai).</i>
11.	Kita informacija (kultūros paveldo, saugomos teritorijos)	-
12.	Esamos statinio konstrukcijos, jų funkcinė paskirtis.	-
<b>II. Projektinių pasiūlymų apimtis ir statytojo pateikiami duomenys</b>		
13.	Projektinių pasiūlymų apimtis	- <i>aiškinamasis raštas;</i> - <i>dangų planas;</i> - <i>išilginis profilis;</i> - <i>skersiniai profiliai;</i>
14.	Pateikiami dokumentai, nurodomi projektinių pasiūlymų rengimo dokumentams taikomi teisės aktai.	- <i>rekomendacijos, taisyklės;</i> - <i>statybą reglamentuojantys teisės aktai;</i> - <i>kiti dokumentai.</i>
<b>III. Reikalavimai projektiniams pasiūlymams</b>		
15.	Reikalavimai projekto rengimo dokumentų kalbai (-oms).	<i>Lietuvių k.</i>
16.	Reikalavimai projekto rengimo dokumentų įforminimui, sudėčiai ir pan.	<i>Projektiniai pasiūlymai turi būti pateikti elektronine forma (.pdf).</i>
<b>IV. Projektuotojo autorines teises ir galimi projekto keitimai</b>		
17.	<i>Projektuotojas turi jo parengtų projektinių pasiūlymų autorines teises. Statytojas be projektuotojo sutikimo projekto kopijas gali naudoti tik tam tikslui, kuriam skirtas Projektas.</i>	

Statytojas  
UAB „Lidl Lietuva“

*Pietros projektų vadovė*  
*Agneška Stankevič*



*Projektų vadovas*  
*Aurimas Pociėjus*



Projektuotojas  
UAB „SRP Projektas“  
Projekto vadovė

Dovilė Gribulienė

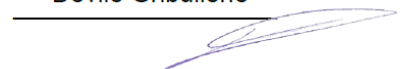



[ ] **ADOC dokumentas**

- Turinys
- Metaduomenys
- Parašai
- Tikrinimas (3)

**Pavadinimas: 04. PPRU - 20221028**

Rinkmena: 04. PPRU - 20221028.adoc (ADOC-V1.0, GGeDOC)

## Dokumento metaduomenys

### PASIRAŠOMIEJI METADUOMENYS

#### El. dokumento turinį aprašantys metaduomenys

	El. dokumento pavadinimas	Dokumento rūšis	Parašai
	04. PPRU - 20221028		

#### Dokumento sudarymas

	Sudarymo data	Parašai
	2022-10-28 10:12:30	

### NEPASIRAŠOMIEJI METADUOMENYS

#### El. dokumento naudojimo metaduomenys

##### Techninė informacija

	El. dokumento specifikacijos ID	Elektroninio dokumento grupė	eDVS pavadinimas ir versija	Parašai
	ADOC-V1.0	GGeDOC	Signa 2010 (1.2.0.v202009 11-9994)	

[Grįžti į paslaugos pagrindinį puslapį](#)



[1] ADOC dokumentas

Pavadinimas: 04. PPRU - 20221028

Rinkmena: 04. PPRU - 20221028.adoc (ADOC-V1.0, GGeDOC)

- Turinys
- Metaduomenys
- Parašai
- Tikrinimas (3)

## Dokumento parašai

Parašai	Parašo informacija
<p> <b>GYTIS KASPERAVIČIUS,</b> Skyriaus vedėjas (2022-10-...</p>	<p>Parašo duomenys</p> <p>Šis parašas yra galiojantis.</p> <p>Parašas</p> <p>Pasirašymo laikas: 2022-10-28 10:12:31 Paskirtis: pasirašymas Formatas: Einamojo galiojimo (XAdES-EPES) </p> <p>Pasirašantis asmuo</p> <p>Vardas, pavardė: GYTIS KASPERAVIČIUS Pareigos: Skyriaus vedėjas Struktūrinis padalinys:</p> <p>Sertifikatas</p> <p>Turėtojas: GYTIS KASPERAVIČIUS  Leidėjas: ADIC CA-A Galioja nuo 2021-10-15 iki 2024-10-14</p> <p>Elementai pasirašyti parašu „GYTIS KASPERAVIČIUS“</p> <ul style="list-style-type: none"><li> TURINYS</li><li> 04. PPRU - 20221028.docx</li><li> METADUOMENYS<ul style="list-style-type: none"><li> Dokumento pavadinimas: 04. PPRU - 20221028</li><li> Sudarymo data: 2022-10-28</li><li> Parašai<ul style="list-style-type: none"><li> Pasirašymo data: 2022-10-28, Parašo paskirtis: ...</li></ul></li></ul></li></ul>

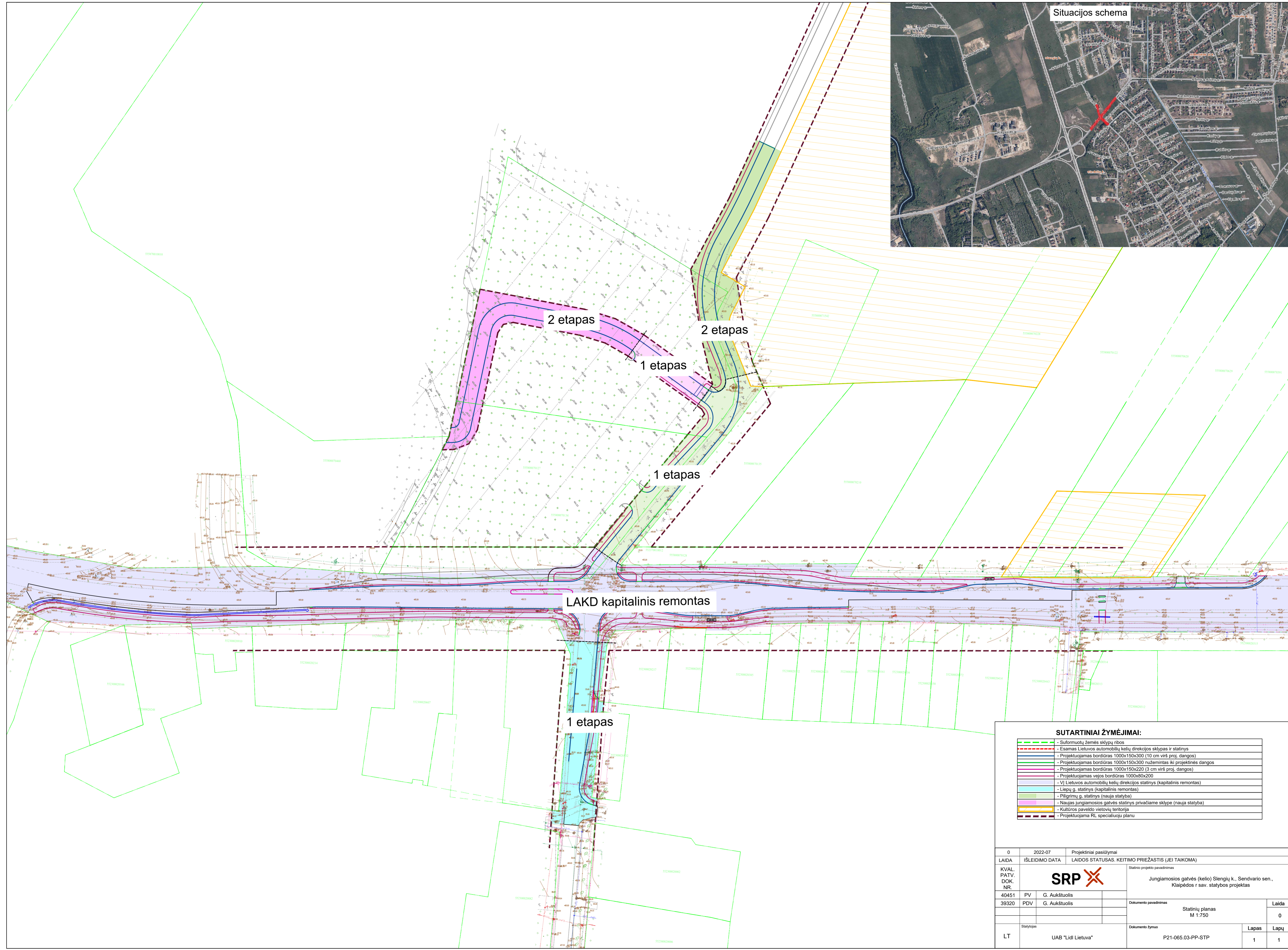

**SUTARTINIAI ŽYMĖJIMAI:**

	- Suformuotų žemės sklypų ribos
	- Esamas Lietuvos automobilių kelių direkcijos sklypas ir statinys
	- Projektuojamas bordiūras 1000x150x300 (10 cm virš proj. dangos)
	- Projektuojamas bordiūras 1000x150x300 nužemintas iki projektinės dangos
	- Projektuojamas bordiūras 1000x150x220 (3 cm virš proj. dangos)
	- Projektuojamas vejos bordiūras 1000x80x200
	- VI Lietuvos automobilių kelių direkcijos statinys (kapitalinis remontas)
	- Liepų g. statinys (kapitalinis remontas)
	- Piligrimų g. statinys (nauja statyba)
	- Naujas jungiamosios gatvės statinys privačiame sklype (nauja statyba)
	- Kultūros paveldo vietovių teritorija
	- Projektuojama RL specialiuoju planu

0	2022-07	Projektiniai pasiūlymai
LAIDA	IŠLEIDIMO DATA	LAIDOS STATUSAS. KEITIMO PRIEŽASTIS (JEI TAIKOMA)
KVAL. PATV. DOK. NR.	Statinio projekto pavadinimas	
40451	PV	G. Aukštuolis
39320	PDV	G. Aukštuolis
Laidos žymėjimas		Statinių planas M 1:750
LT	UAB "Lidi Lietuva"	P21-065.03-PP-STP
Laida		0
Lapas		1
Lapų		1

Situacijos schema

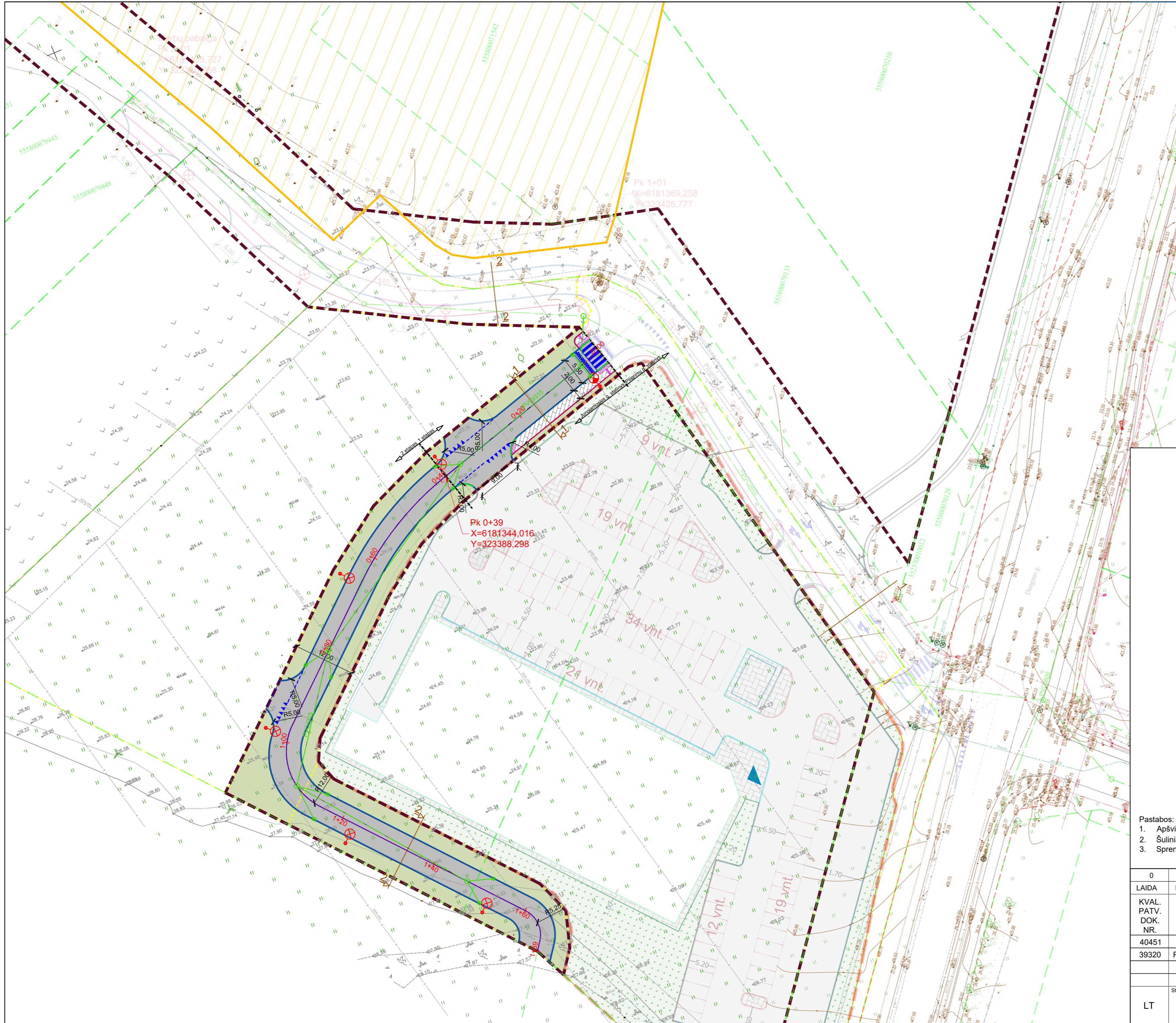

SUTARTINIAI ŽYMĖJIMAI:

	- Suformuotų žemės sklypų ribos
	- Esamas Lietuvos automobilių kelių direkcijos sklypas
	- Projektuojamas bordiūras 1000x150x300 (10 cm virš proj. dangos)
	- Projektuojamas bordiūras 1000x150x200 nužemintas iki projektinės dangos
	- Projektuojamas bordiūras 1000x150x220 (3 cm virš proj. dangos)
	- Projektuojamas vejos bordiūras 1000x80x200
	- Projektuojama asfaltbetonio danga DK 1
	- Projektuojama trinkelė danga takuose
	- Projektuojama veja
	- Projektuojamas horizontalus ženklimas
	- Kultūros paveldo vietovių teritorija
	- Projektuojamas žmonių su negalia įspėjamas paviršius
	- Projektuojamas žmonių su negalia vedimo paviršius
	- Projektuojama RL specialiuoju planu
	- Detaliuotu planu performuojamų sklypų ribos
	- Projektuojami lietaus nuotekų tinklas
	- Projektuojamas gatvės apšvietimas

Pastabos:

1. Apšvietimas, lietaus nuotekų surinkimas, kelio ženklai ir ženklimas tikslinami techninio projekto metu.
2. Šuliniai, atstatomi iki projektinių dangų, arba esant galimybei iškeliami nuo važiuojamosios dalies.
3. Sprendiniai, matmenys ir kiti elementai techniniame projekte gali būti keičiami.

0	2022-07	Projektiniai pasiūlymai		
LAIDA	IŠLEIDIMO DATA	LAIDOS STATUSAS. KEITIMO PRIEŽASTIS (JEI TAIKOMA)		
KVAL. PATV. DOK. NR.	SRP		Statinio projekto pavadinimas	
40451	PV	G. Aukštuolis	Jungiamosios gatvės (kelio) Slengių k., Sendvario sen., Klaipėdos r sav. statybos projektas	
39320	PDV	G. Aukštuolis	Dokumento pavadinimas	Laida
			Dangų ir eismo organizavimo planas	0
			M 1:500	
LT	Statytojas	UAB "Lidli Lietuva"	Dokumento žymuo	Lapas Lapų
			P21-065.03-PP-DEOP	1 1

IŠILGINIS PROFILIS  
Mv 1:50  
Mh 1:500

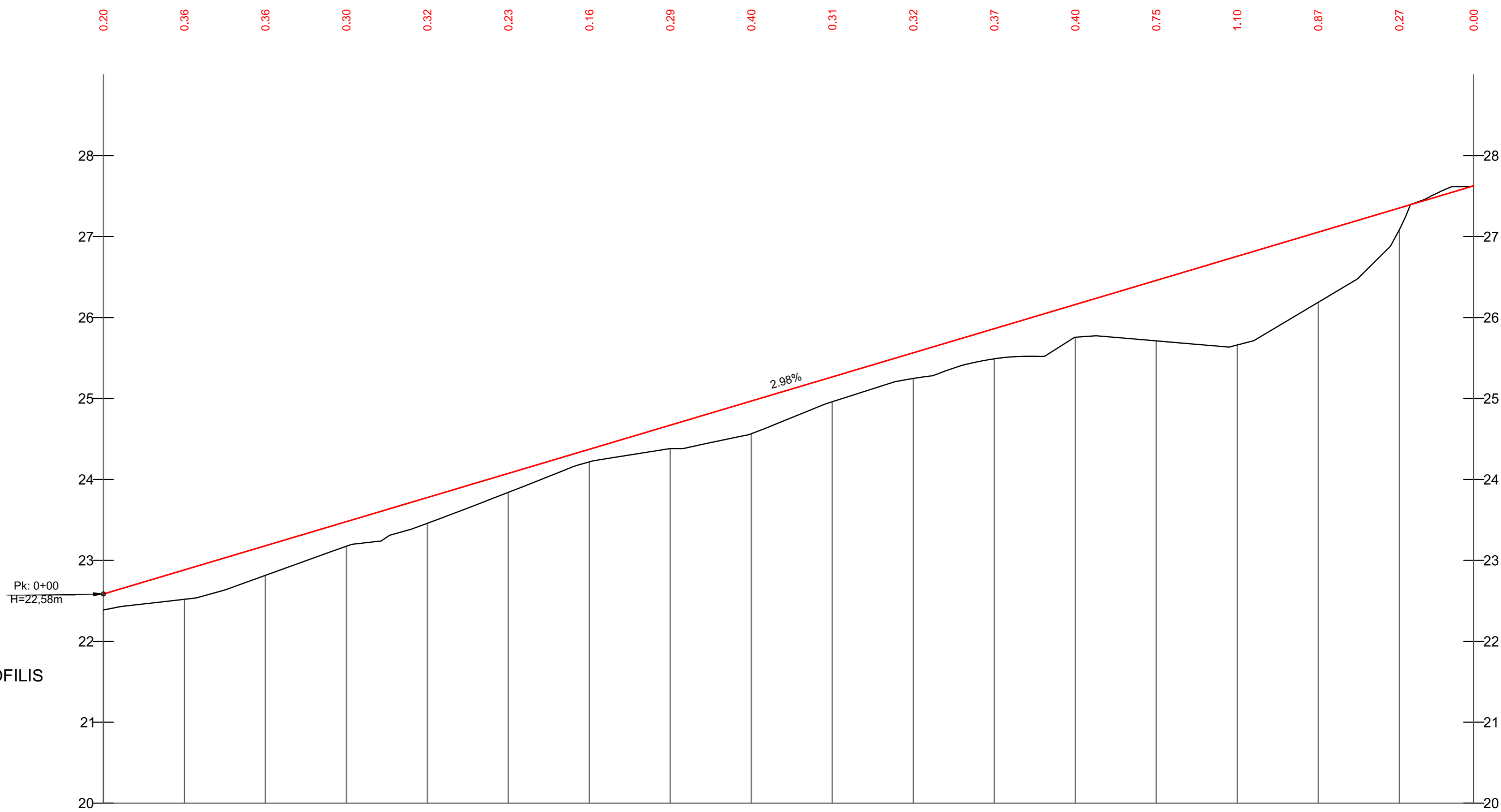

PROJEKTIŅIAI DUOMENYS	VAŽIUOJAMOSIOS DALIES AUKŠČIAI, m	22.59	22.88	23.18	23.48	23.78	24.07	24.37	24.67	24.97	25.27	25.56	25.86	26.16	26.46	26.76	27.06	27.35	27.63
	NUOLYDŽIAI IR VERTIKALIOS KREIVĖS %	2.98% 169.2																	
	ŽEMĖS PAVIRŠIAUS AUKŠČIAI, m	22.39	22.52	22.82	23.17	23.46	23.84	24.22	24.38	24.57	24.96	25.25	25.49	25.76	25.71	25.66	26.19	27.08	27.63
	PIKETAI KILOMETRAI	0+10	0+20	0+30	0+40	0+50	0+60	0+70	0+80	0+90	1+00	1+10	1+20	1+30	1+40	1+50	1+60	1+69	
	TIESĖS IR KREIVĖS	L=39.03			R=60 L=26.1			L=31.22			R=12 L=18.6		L=45.16			R=5 L=7.0		L=2.06	

SUTARTINIAI ŽYMĖJIMAI:

- Esamas žemės paviršius;
- Projektuojama gatvės trasa;

0	2022-07	Projektiniai pasiūlymai		
LAIDA	IŠLEIDIMO DATA	LAIDOS STATUSAS. KEITIMO PRIEŽASTIS (JEI TAIKOMA)		
KVAL. PATV. DOK. NR.			Statinio projekto pavadinimas	
40451 39320			PV PDV	G. Aukštuolis G. Aukštuolis
			Dokumento pavadinimas	Laida
			Išilginis profilis Mh 1:500 Mv 1:50	0
LT	Statytojas	Dokumento žymuo		Lapas
	UAB "Lidl Lietuva"	P21-065.03-PP-IP		Lapų
				1
				1

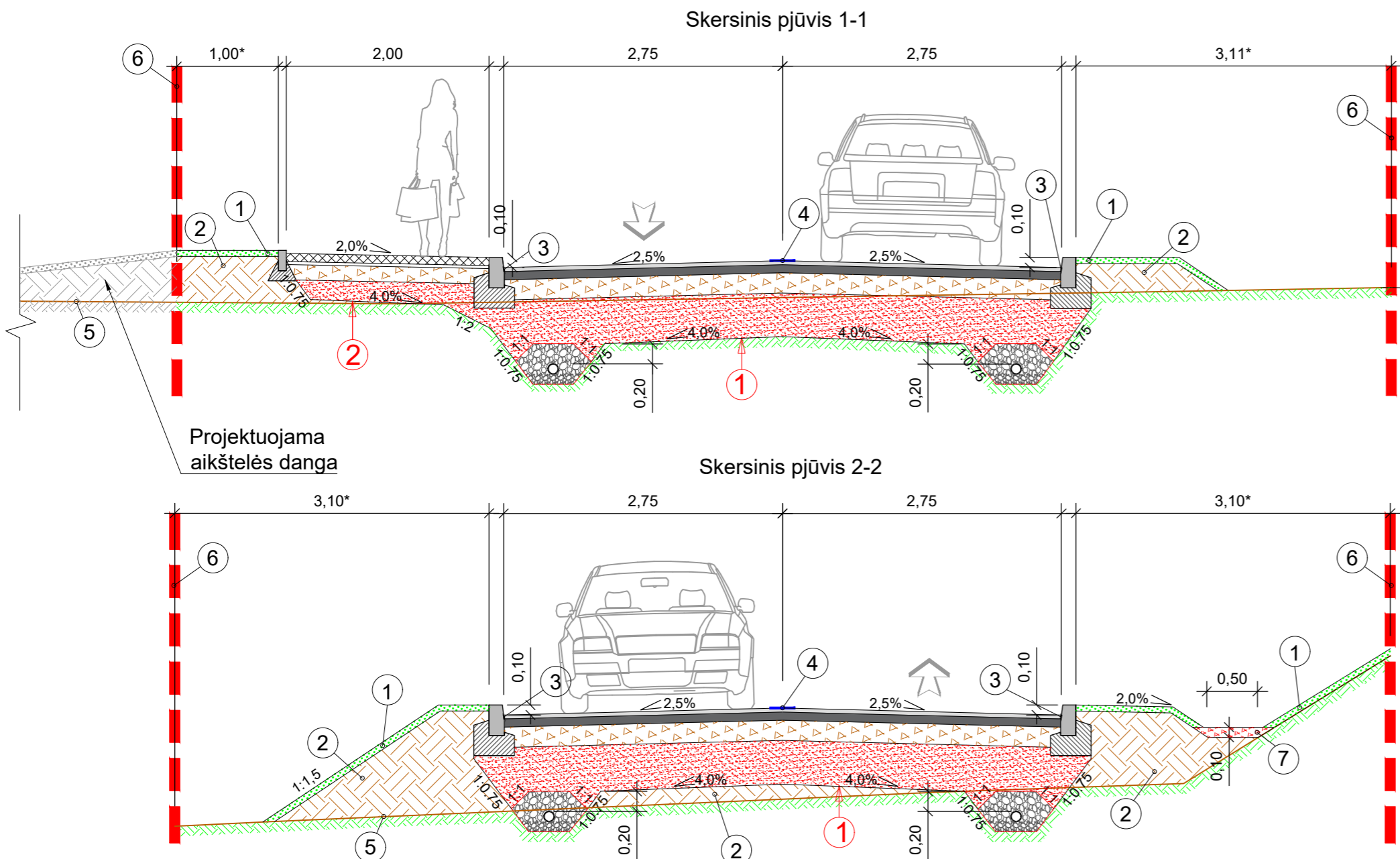

- ① - Dirvožemio sluoksnis (irengiamas apželdinant veja) h≥6cm;
- ② - Piltinis gruntas;
- ③ - Bituminė sandarinimo juosta;
- ④ - Horizontalus kelio ženklimas;
- ⑤ - Esamas paviršius;
- ⑥ - Esamo sklypo riba;
- ⑦ - Tvirtinimas frakciniu žvyru fr. 16/45;

**PASTABOS:**

- 1. Kelio dangos konstrukcija tikslinama techninio projekto metu.
- 2. \* - kintantis matmuo

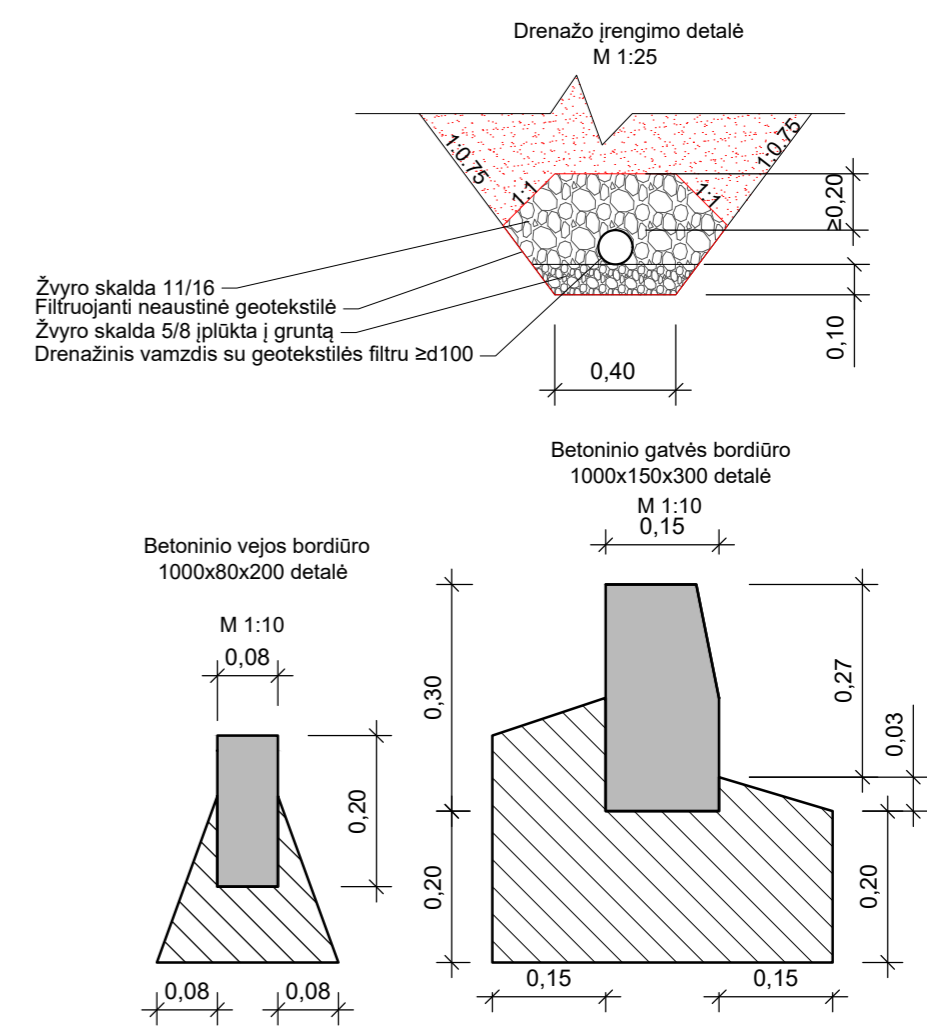

<b>①</b>	<b>②</b>
0,04 Viršutinis asfalto sluoksnis AC 11 VS	0,08 Betoninių plytelių danga 375x375x80
0,08 Asfalto pagrindo sluoksnis AC 16 PN	0,03 Pasluoksnis iš nesurištų mineralinių medžiagų mišinio fr. 0/5
0,20 Skaldos pagrindo sluoksnis iš nesurištų mineralinių medžiagų mišinio fr. 0/45 (E <sub>v2</sub> ≥150 MPa)	0,15 Skaldos pagrindo sluoksnis iš nesurištų mineralinių medžiagų mišinio fr. 0/45 (E <sub>v2</sub> ≥100 MPa)
≥0,38 Apsauginis šalčiui atsparus sluoksnis (E <sub>v2</sub> ≥100 MPa)	≥0,19 Šalčiui nejautrių medžiagų sluoksnis
Esamiems gruntams numatomas kvalifikuotas gruntų pagerinimas	Žemės sankasa (E <sub>v2</sub> ≥30 MPa)

0	2022-07	Projektiniai pasiūlymai	
LAIDA	IŠLEIDIMO DATA	LAIDOS STATUSAS. KEITIMO PRIEŽASTIS (JEI TAIKOMA)	
KVAL. PATV. DOK. NR.	<b>SRP</b>		Statinio projekto pavadinimas
40451	PV	G. Aukštuolis	Jungiamosios gatvės (kelio) Slengių k., Sendvario sen., Klaipėdos r sav. statybos projektas
39320	PDV	G. Aukštuolis	Dokumento pavadinimas
	Inž.	A. Brazdeikytė	Skersiniai profiliai M1:50
	Statytojas		Dokumento žymuo
LT	UAB "Lidl Lietuva"		P21-065.03-PP-SP
			Lapas
			Lapų
			1
			1