

ALTITUDES

Numeris

Statinys

Etapas

Dalis

A022

-

PP

-

Objektas

Gyvenamosios paskirties (vieno buto) pastato rekonstravimo ir pagalbinio ūkio paskirties statinio Vydūno g. 7, Kukuliškių k., Kretingalės sen., Klaipėdos r. sav., statybos projektas

Objekto adresas

Vydūno g. 7, Kukuliškių k., Kretingalės sen., Klaipėdos r. sav.

Statybos rūšis

Statinio rekonstravimas

Statinio paskirtis

Gyvenamosios paskirties (vieno buto) pastatas (6.1)

Statinio kategorija

Neypatingas

Projekto etapas

Projektiniai pasiūlymai (PP)

Išleidimo data

2021

Projekto rengėjas

Studio altitudes, MB
Bažnyčių g. 6-1, 91246, Klaipėda
info@altitudes.lt

**Studio altitudes, MB
atstovas**

Andrius Laurinaitis
+37067836369

Projekto vadovė

Gerda Antnaitytė
(A1705)
+370 617 06767

Architektas

Andrius Laurinaitis
(BK014965)

Architektas

Aurimas Baužys
(BM000969)

Statytojas



TVIRTINU
(data, parašas)

AIŠKINAMASIS RAŠTAS

A022

PP.AR

1. PROJEKTUOJAMO STATINIO DUOMENYS

- 1.1. Projekto pavadinimas** Gyvenamosios paskirties (vieno buto) pastato rekonstravimo ir pagalbinio ūkio paskirties statinio Vydūno g. 7, Kukuliškių k., Kretingalės sen., Klaipėdos r. sav., statybos projektas;
- 1.2. Statytojas** privatus asmuo;
- 1.3. Statybos vieta** Vydūno g. 7, Kukuliškių k., Kretingalės sen., Klaipėdos r. sav.;
- 1.4. Statinio pagrindinė naudojimo paskirtis** Statinio pagrindinė naudojimo paskirtis – gyvenamoji (vieno buto) pastatai; inžinerinis statinys – stoginė;
- 1.5. Žemės sklypo teritorijos naudojimo reglamento parametrai**
- 1.5.1. Unikalus numeris: 4400-4995-5806
- 1.5.2. Žemės sklypo kadastro numeris ir kadastro vietovės pavadinimas: 5528/0001:1031 Girkalių k.v.
- 1.5.3. Pagrindinė naudojimo paskirtis: kita
- 1.5.4. Žemės sklypo naudojimo būdas: Vienbučių ir dvibučių gyvenamųjų pastatų teritorijos
- 1.5.5. Žemės sklypo plotas: 0.3142 ha
- 1.6. Specialiosios žemės naudojimo sąlygos.** Projektuojamame sklype taikomos specialiosios žemės naudojimo sąlygos:
- 1.6.1. Valstybiniai parkai (V skyrius, dvidešimt trečias skirsnis). Plotas 0.3142 ha
- 1.6.2. Elektros tinklų apsaugos zonos (III skyrius, ketvirtasis skirsnis) plotas 0.0045 ha
- 1.7. Statybos rūšis** Rekonstravimas, nauja statyba;
- 1.8. Statinio kategorija** Neypatingasis statinys, I gr.nesudėtingi statiniai;
- 1.9. Pasiūlymų rengimo tikslas**
- 1.9.1. Išreikšti Statytojo sumanyto projektuoti statinio architektūros ir kitų sprendinių idėją;
- 1.9.2. Informuoti visuomenę apie visuomenei svarbių statinių numatomą projektavimą;
- 1.9.3. Vadovautis, kai bus rengiamas statinio techninis projektas;
- 1.10. Projekto stadija** Projektiniai pasiūlymai;
- 1.11. Projekto rengimo pagrindas** Užsakovo techninė užduotis, privalomieji dokumentai;
- 1.12. Projektą rengia** Studio altitudes, MB, Bažnyčių g. 6-1, Klaipėda;
- 1.13. Projekto vadovė** Gerda Antanaitytė, atestato Nr. A1705;
- 1.14. Statybos sklypui taikomi teritorijų planavimo dokumentai:**
- 1.14.1. Klaipėdos rajono bendrasis planas (Tarybos sprendimas 2020-08-20 Nr. T11-333);
- 1.15. Projektuojami statiniai**

Nr.	Statinys	Statinio paskirtis	Statinio kategorija	Statybos rūšis
01	Pastatas – gyvenamasis namas	Gyvenamosios paskirties (vieno buto) pastatas (namas) (6.1)	Neypatingasis	Rekonstravimas
02	Stoginė su malkine	Pagalbinio ūkio	Nesudėtingasis, I gr.	Nauja statyba
A	Inžinerinis statinys – kiemo aikštelė	Kitos paskirties inžineriniai statiniai (12)	Nesudėtingasis, I gr.	Nauja statyba
B	Inžinerinis statinys - terasa	Kitos paskirties inžineriniai statiniai (12)	Nesudėtingasis, I gr.	Nauja statyba

0	2022	Projektiniai pasiūlymai		
Laida	Išleidimo data	Laidos statusas ir keitimo pavadinimas (priežastis) (jei taikoma)		
Atestato Nr.	ALTITUDES Studio altitudes, MB Bažnyčių 6-1, Klaipėda info@altitudes.lt	Gyvenamosios paskirties (vieno buto) pastato rekonstravimo ir pagalbinio ūkio paskirties statinio Vydūno g. 7, Kukuliškių k., Kretingalės sen., Klaipėdos r. sav., statybos projektas		
A1075	PV, PDV	Gerda Antanaitytė	Dokumento pavadinimas:	Laida
BM000969	Arch	Andrius Laurinaitis	AIŠKINAMASIS RAŠTAS	0
BK014965	Arch.	Aurimas Baužys		
Kalba:	Statytojas:	Dokumento žymuo:	Lapas	Lapų
LT		A022-PP.AR	1	1

C	Inžinerinis statinys - tvora	Kitos paskirties inžineriniai statiniai (12)	Nesudėtingasis, I gr.	Nauja statyba
---	------------------------------	--	-----------------------	---------------

2. PARENGIAMIEJI PROJEKTAVIMO DARBAI, TYRIMAI

- 2.1. Sklypo Vydūno g.7, Kukuliškių k., Kretingalės sen., Klaipėdos r.sav. geodezinė toponuortauka, atestuoto specialisto, kvalifikacijos pažymėjimo Nr. 1GKV-894. ; Suderinimo TOPD sistemoje ID 55:19:4288

3. ESAMA SITUACIJA

- 3.1. Sklypas yra Kululiškių kaime, Kretingalės seniūnijoje, Klaipėdos rajono savivaldybėje. Sklypas yra mažai urbaizuotoje teritorijoje. Sklype esami statiniai – gyvenamasis namas, trys ūkiniai pastatai bei vienas pastatas – kiemo rūsys.
3.2. Siekiant įgyvendinti projektinius pasiūlymus, žemės sklypo naudojimo būdo keisti nereikės.

4. SKLYPO PLANAS

- 4.1. **Sklypo sprendiniai.** Įvažiavimas ir pėsčiųjų patekimas į esamas. Papildomai formuojamas įėjimas ir automobilių patekimas iš šiaurės-vakarų pusės. Įėjimas į pastatą numatomas iš vakarų pusės. Pastato nulinė altitudė nustatoma ties įėjimu. Pastato vakarinėje dalyje įrengiama terasa su tiesioginiu patekimu į projektuojamą pastatą. Sklypo pietryčių pusėje projektuojamas I grupės nesudėtingas statinys - stoginė. Sklypo aptvėrimo sprendinys išlaikomas esamas.
4.2. **Automobilių statymas.** Sklype projektuojamos 4 automobilių stovėjimo vietos. Automobiliai numatomi statyti ant kietos dangos aikštelių sklypo šiaurės-vakarų pusėje, kurios aptarnaus pastatą. Vietų skaičius atitinka STR 2.06.04:2014 "Gatvės ir vietinės reikšmės keliai. Bendrieji reikalavimai" 30 lentelėje nustatytą minimalų automobilių stovėjimo vietų skaičių.
4.3. **Želdiniai.** Sklype šalinamas vienas vaismedis, kiti esami želdiniai išsaugomi. Sutvarkytos sklypo vietos apželdinamos dekoratyvine veja. Statybos darbų metu esami medžiai apsaugomi nuo fizinio pažeidimo. Juodžemis sandėliuojamas sklype, vėliau panaudojamas aplinkos sutvarkymo darbams

5. ARCHITEKTŪRINIAI SPRENDINIAI

- 5.1. Rekontruojamo pastato architektūrinė išraiška išlaikoma artima esamai, naudojamos būdingos Mažosios Lietuvos medžiagos ir spalvinis koloritas. Fasadų apdailai naudojamos degintos medienos dailylentės, stogas dengiamas molinėmis čerpėmis. Šiaurės-rytų ir šiaurės-vakarų fasaduose, matomuose nuo tako ir gatvės pusių išlaikomas tradicinis langų išdėstymo principas. Pietryčių ir pietvakarių fasadai, matomi iš vidinio kiemo pusės, numatomi vitrininiai langai, dalinai dengiami medinėmis stumdomomis langinėmis.

6. PLANINIAI – ERDVINIAI SPRENDINIAI

- 6.1. Pastatas numatomas vieno aukšto su mansarda. Patekimas į pastatą numatomas iš šiaurės-rytų pusės, alt.0.00 lygyje. Pirmame aukšte projektuojama svetainė su valgomuoju ir virtuve, du miegamieji kambariai, sanitarinis mazgas, skalbykla, pagalbinė patalpa. Mansardiniame aukšte įrengiami du kambariai su sanitariniais mazgais ir pusiau atvira studija – darbo kambariu.

7. KONSTRUKCINIAI SPRENDINIAI

- 7.1. Naujai įrengiamai namo daliai parinkti poliniai pamatai su rostverku. Rekonstruojamai namo daliai paliekami esami pamatai.
7.1.1. Sienos. Laikančiųjų sienų konstrukcija – silikatiniai blokeliai, apšiltinti mineraline vata. Pertvarinių sienų konstrukcija – medinių elementų ar CW profilių karkasas užpildytas mineraline vata. Dengiama gipso kartono plokštėmis, atspariomis drėgmei.
7.2. Perdangos. Pirmo aukšto perdanga medinė.
7.3. Stogas. Stogo danga – molio čerpės, konstrukcijos – medinės, spygliuočių medienos. Laikančios konstrukcijos – gegnės, sijos gaminamos iš pirmos rūšies pjautos spygliuočių medienos, kitos konstrukcijos - iš antros rūšies medienos.

8. INŽINERINIAI TINKLAI

- 8.1. Sklype ir pastate įrengti esami požeminio elektros tinklo, požeminio ryšių tinklo, dujų, vandentiekio įvadai;
8.2. Projektuojami vietiniai buitinių nuotekų tinklai;

9. DETALUSIS PLANAS

- 9.1. Projektuojamoje teritorijoje nėra parengtas detalusis planas, todėl projektas rengiamas vadovaujantis patvirtintu Klaipėdos rajono bendruoju planu ir kitais teritorijoje galiojančiais planavimo dokumentais.

10. TERITORIJŲ PLANAVIMO DOKUMENTAI

- 10.1. **Klaipėdos rajono bendrasis planas.** Remiantis Klaipėdos rajono bendruoju planu, projektuojamas sklypas priskiriamas teritorijai, kuri tvarkoma pagal Pajūrio regioninio parko teritorijos tvarkymo planą.

A022-PP.AR	Lapas	Lapų	Laida
	2	3	0

10.2. Projektiniai pasiūlymai atitinka savivaldybės lygmens bendrojo plano sprendinius.

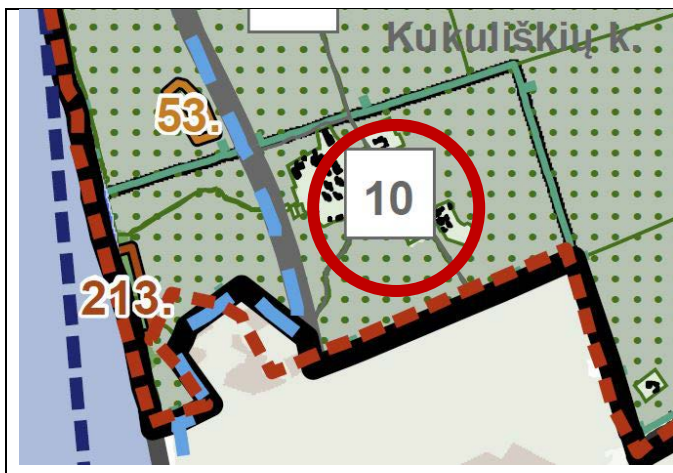

Klaipėdos rajono savivaldybės teritorijos bendrojo plano brėžinio ištrauka.
(Tarybos sprendimas 2020-08-20 Nr. T11-333);

Raudonai pažymėta projektuojama teritorija.

Teritorija tvarkoma pagal Pajūrio regioninio parko teritorijos tvarkymo planą.

10.3. **Pajūrio regioninio parko tvarkomasis planas.** Projektuojamas sklypas priskiriamas kitos paskirties žemės kraštovaizdžio tvarkymo zoni, rekreacinių miestų, miestelių, kaimų ar jų dalių kraštovaizdžio tvarkymo zonų grupėje išskiriamas kaip intensyvaus (formuojančio) (GRi) tvarkymo kraštovaizdžio tvarkymo zona. Projektuojamas sklypas priskiriamas rekreacinio prioriteto zoni.

11. SAUGOMOS TERITORIJOS

11.1. Sklypas patenka į Pajūrio regioninio parko teritoriją, todėl proektas rengiamas vadovujantis patvirtintais Pajūrio regioninio parko planavimo dokumentais.

11.2. Remiantis Pajūrio regioninio parko apsaugos reglamento 12.4 p., esamose sodybose gali būti statomi nauji statiniai ar didinamas sklypo užstatymo plotas (be ne daugiau kaip 500 m²) ir esamų pastatų tūris, išlaikant charakteringus architektūrinius statinio dydžius. Projektuojamo žemės sklypo bendras užstatymo plotas yra 449.5 m².



Raudonai pažymėta statybos vieta

Galimi projekto pakeitimai: Projekto architektūros dalies vadovas pasilieka teisę keisti architektūros sprendinius kituose projektavimo (statybos) etapuose, nekeisdamas esminių statinių savybių (reikalavimų).

A022-PP.AR	Lapas	Lapų	Laida
	3	3	0

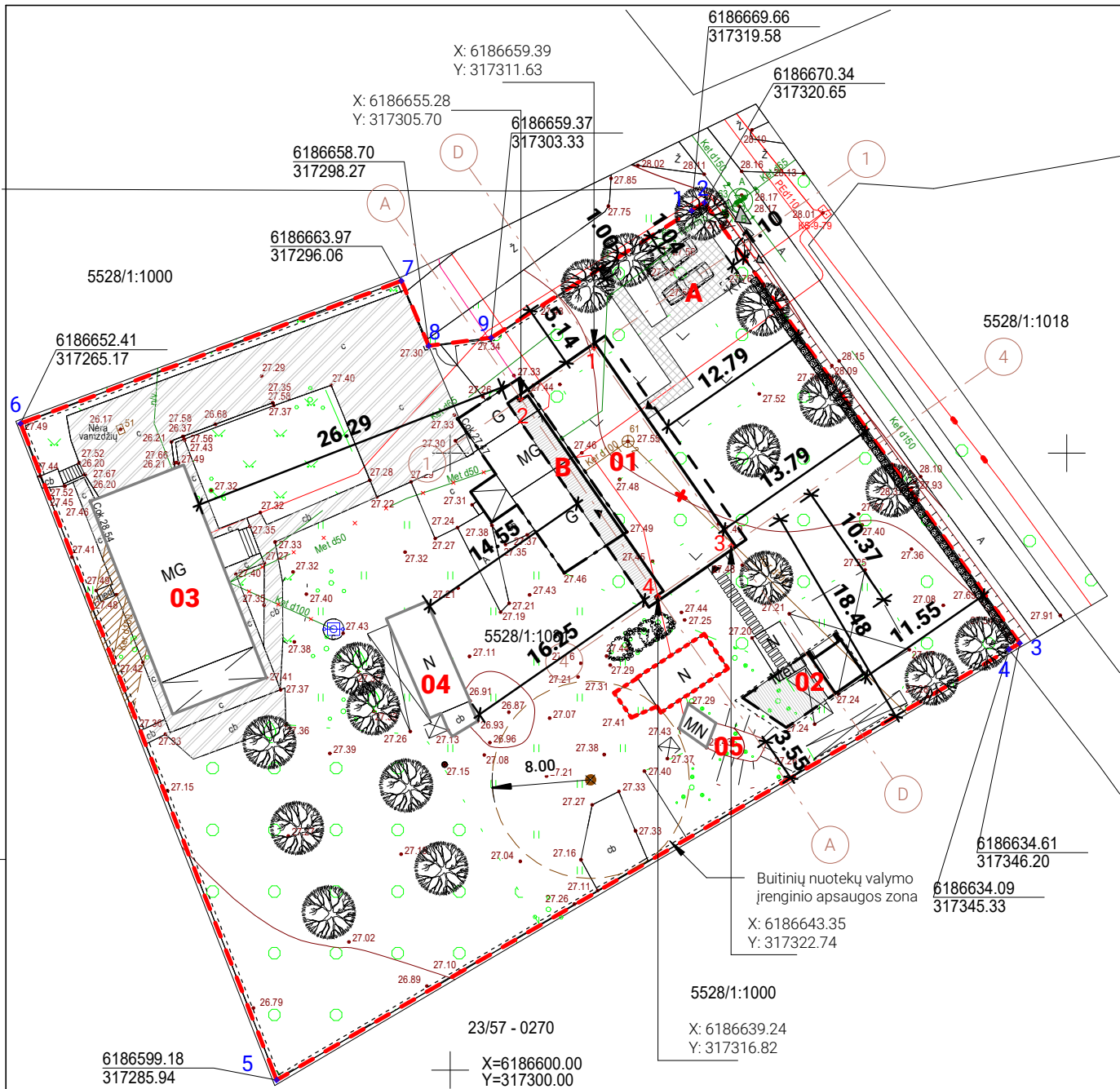

SUTARTINIAI ŽYMĖJIMAI	
	Sklypo riba
	Projektuojami pastatai ir statiniai
	Esami pastatai ir statiniai
	Stogų/išsikišusių dalių projekcijos
	Rekonstruojamo pastato ribos
	Demontuojamo pastato riba
	Projektuojamiėjimai į pastatą
	Projektuojami patekimai į sklypą
	Terasinės lentos
	Esamos kietos dangos
	Projektuojamos kietos dangos
	Buitinių atliekų konteinerių laikymo vieta
	Išsaugomi esami vaismedžiai
	Šalinami vaismedžiai
	Automobilių stovėjimo vietos
	Vijoklais apželdinta ažūrinė tvora
	Sklypo aptvaras - ažūrinė tvora

SKLYPO KAMPŲ KOORDINATĖS		
NR.	X	Y
1	618669,66	317319,58
2	6186670,34	317320,65
3	6186634,61	317346,20
4	6186634,09	317345,33
5	6186599,18	317285,94
6	6186652,41	317265,17
7	6186663,97	317296,06
8	6186658,70	317298,27
9	6186659,37	317303,33

KOORDINATĖS AŠIŲ SUSIKIRTIMO VIETOSE		
NR.	X	Y
1	6186658,54	317311,69
2	6186654,43	317305,77
3	6186642,51	317322,81
4	6186638,40	317316,88

SKLYPO RODIKLIAI		PRIEŠ REKONSTRAVIMĄ	PO REKONSTRAVIMĄ
PAVADINIMAS	MATAS	KIEKIS	KIEKIS
Sklypo plotas	m ²	3142	3142
Sklypo užstatymo plotas	m ²	333,5	449,5
Sklypo užstatymo tankis *	%	10,59	14,29
Bendras pastatų antžeminės dalies plotas	m ²	359,77	468,06
Sklypo užstatymo intensyvumas *	%	11,45	14,89
Apželdintas žemės plotas (žalasis plotas) *	m ²	2368,63	2258,66
	%	75,38	71,88
Automobilių stovėjimo vietų skaičius		2	2

01 REKONSTRUOJAMO GYVENAMOJO NAMO u.k 5590-2000-4015 RODIKLIAI		PRIEŠ REKONSTRAVIMĄ	PO REKONSTRAVIMO
Pastato bendras plotas	m ²	82,85	191,14
Pastato naudingas plotas	m ²	76,55	191,14
Pastato tūris	m ³	227	925,04
Pastato aukštų skaičius	vnt.	1	1+mansarda
Pastato aukštis	m	7,2	8,2
Butų skaičius (2 ir daugiau kambarių)	vnt.	1	1
Energetinio naudingumo klasė	-	-	B
Statinio atsparumo ugniai laipsnis	-	-	II
Pastato (patalpų) akustinio komforto sąlygų klasė	-	-	E

KITOS PASKIRTIES INŽINERINIS STATINYS (12), I-GR NESUDĖTINGAS, STOGINĖS SU MALKINE RODIKLIAI			
Statinio užstatytas plotas	m ²		40,4
Statinio tūris	m ³		45,3
Statinio aukštų skaičius	vnt.		1
Statinio aukštis	m		3,2

STATINIAI	
01	Rekonstruojamas pastatas - gyvenamasis namas (u.n. 5590-2000-4015)
02	Projektuojamas kitos paskirties inžinerinis statinys (12), I-gr nesudėtingas statinys - stoginė su malkine
03	Esamas pastatas - Ūkinis pastatas (u.n. 5590-2000-4026)
04	Esamas pastatas - Ūkinis pastatas (01 pastato priklausinys; u.n. 4400-3935-7889)
05	Esamas pastatas - Kiemo rūšys (01 pastato priklausinys; u.n. 4400-3935-7901)
06	Demontuojamas pastatas - Ūkinis pastatas (01 pastato priklausinys; u.n. 4400-3935-7896)
A	Projektuojamas kitos paskirties inžinerinis statinys - kiemo aikštelė, I-gr nesudėtingas statinys
B	Projektuojamas inžinerinis statinys - terasa. I gr. Nesudėtingas statinys

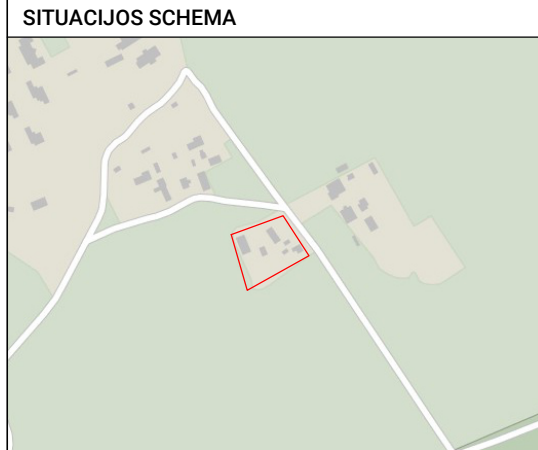

SKLYPO PLANO PAGRINDAS:

- Sklypo planas parengtas ant UAB "Gistamos projektai" parengto ir patvirtinto (TOPD numeris 55:19:4288) Klaipėdos r. sav., Kretingalės sen. Kukuliškių k., Vydūno g. 7 (kad. nr. 5528/1:1031) topografinio plano

PASTABOS:

- Taškai nurodyti valstybinėje koordinacių sistemoje.
- Koordinatės nurodytos nuo projektuojamo pastato ašių susikirtimo (Žiūrėti SA dalį). Statybų metu būtina tikslinti koordinates pagal faktą ir išlaikyti numatytus atstumus iki gretimų sklypų.
- Projektuojama altitudė 0,00 lygi pirmo aukšto grindų lygiui.
- Matmenys duoti metrais, tikslinami darbų eigoje pagal esamą situaciją.
- Dangų tipai, medžiagos tikslinami techninio projekto metu.

* Leidžiamas užstatymo tankis - 17,61% (553,3m²) (pagal STR 2.02.09:2005 "Vienbučiai ir dvibučiai gyvenamieji pastatai" 9 priedą) Mažiausias želdynams priskiriamas plotas - 25% (785,5 m²) (pagal Atskirųjų rekreacinės paskirties želdynų plotų normų ir priklausomųjų želdynų normų (plotų) nustatymo tvarkos aprašą);

Pagal Pajūrio regioninio parko apsaugos reglamentą: "12.4. esamosiose sodybose (ar buvusiose) gali būti statomi nauji statiniai ar didinamas sklypo užstatymo plotas (bet ne daugiau kaip 500 m² išskyrus esamas ar buvusias didesnės užstatymo ploto sodybas) ir esamų pastatų tūris, išlaikant charakteringus architektūrinius statinio dydžius;"

0	2022	Projektinių pasiūlymų derinimui ir viešinimui		
Laida	Išleidimo data	Laidos statusas ir keitimo pavadinimas (priežastis) (jei taikoma)		
Kval. patv. dok. nr.	Projektuotojas:	Studio altitudes, MB Įmonės kodas 305221571 Bažnyčių g. 6-1, 91246 Klaipėda info@altitudes.lt	Gyvenamosios paskirties (vieno buto) pastato rekonstravimo ir pagalbinio ūkio paskirties statinio Vydūno g. 7, Kukuliškių k., Kretingalės sen., Klaipėdos r. sav., statybos projektas, projektiniai pasiūlymai Statinio numeris ir jo pavadinimas:	
A1705	PV, PDV	Gerda Antanaitytė	Brėžinio pavadinimas:	
BK014965	ARCH	Andrius Laurinaitis	Sklypo planas, 1-500	
BK000969	ARCH	Aurimas Baužys		
Kalba:	Statytojas:		Dokumento žymuo:	
LT			A022-01-PP-SP2	
			Lapas	Lapų
			1	1

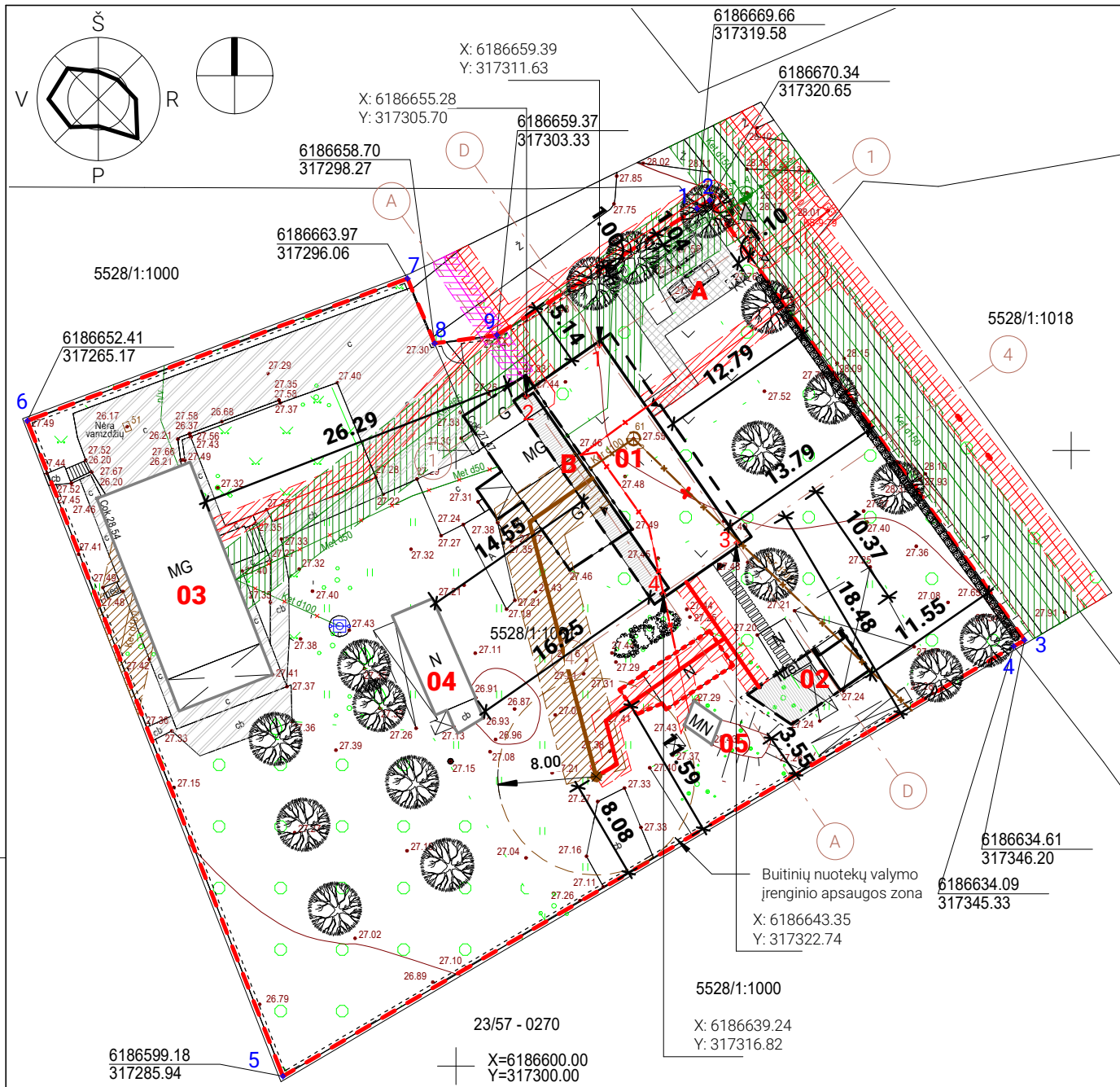

SUTARTINIAI ŽYMĖJIMAI	
	Sklypo riba
	Projektuojami pastatai ir statiniai
	Esami pastatai ir statiniai
	Stogų/išsikišusių dalių projekcijos
	Rekonstruojamo pastato ribos
	Demontuojamo pastato riba
	Projektuojami įėjimai į pastatą
	Projektuojami pateikimai į sklypą
	Terasinės lentos
	Esamos kietos dangos
	Projektuojamos kietos dangos
	Buitinių atliekų konteinerių laikymo vieta
	Išsaugomi esami vaismedžiai
	Šalinami vaismedžiai
	Automobilių stovėjimo vietos
	Vijokliais apželdinta ažūrinė tvora
	Sklypo aptvaras - ažūrinė tvora

SKLYPO RODIKLIAI		PRIEŠ REKONSTRAVIMĄ	PO REKONSTRAVIMO
PAVADINIMAS	MATAS	KIEKIS	KIEKIS
Sklypo plotas	m ²	3142	3142
Sklypo užstatymo plotas	m ²	333,5	449,5
Sklypo užstatymo tankis *	%	10,59	14,29
Bendras pastatų antžeminės dalies plotas	m ²	359,77	468,06
Sklypo užstatymo intensyvumas *	%	11,45	14,89
Apželdintas žemės plotas (žalioji plotas) *	m ²	2368,63	2258,66
	%	75,38	71,88
Automobilių stovėjimo vietų skaičius		2	2

01 REKONSTRUOJAMO GYVENAMOJO NAMO u.k 5590-2000-4015 RODIKLIAI		PRIEŠ REKONSTRAVIMĄ	PO REKONSTRAVIMO
Pastato bendras plotas	m ²	82,85	191,14
Pastato naudingas plotas	m ²	76,55	191,14
Pastato tūris	m ³	227	925,04
Pastato aukštų skaičius	vnt.	1	1+mansarda
Pastato aukštis	m	7,2	8,2
Butų skaičius (2 ir daugiau kambarių)	vnt.	1	1
Energetinio naudingumo klasė	-	-	B
Statinio atsparumo ugniai laipsnis	-	-	II
Pastato (patalpų) akustinio komforto sąlygų klasė	-	-	E

SKLYPO KAMPŲ KOORDINATĖS		
NR.	X	Y
1	618669,66	317319,58
2	6186670,34	317320,65
3	6186634,61	317346,20
4	6186634,09	317345,33
5	6186599,18	317285,94
6	6186652,41	317265,17
7	6186663,97	317296,06
8	6186658,70	317298,27
9	6186659,37	317303,33

KOORDINATĖS AŠIŲ SUSIKIRTIMO VIETOSE		
NR.	X	Y
1	6186658,54	317311,69
2	6186654,43	317305,77
3	6186642,51	317322,81
4	6186638,40	317316,88

KITOS PASKIRTIES INŽINERINIS STATINYS (12), I-GR NESUDĖTINGAS, STOGINĖS SU MALKINE RODIKLIAI			
Statinio užstatytas plotas	m ²		40,4
Statinio tūris	m ³		45,3
Statinio aukštų skaičius	vnt.		1
Statinio aukštis	m		3,2

INŽINERINIŲ TINKLŲ ŽYMĖJIMAI			
	Esami elektros tinklai		Demontuojami elektros tinklai
	Esami ryšių tinklai		Elektros tinklų apsaugos zona, (po 1m nuo tinklo)
	Esami vandentiekio tinklai		Nuotekų tinklų apsaugos zona, (po 2,5m nuo tinklo)
	Projektuojami elektros tinklai		Ryšių tinklų apsaugos zona, (po 1m nuo tinklo)
	Projektuojami nuotekų tinklai ir nuotekų valykla		Vandens tinklų apsaugos zona, (po 2,5m nuo tinklo)
	Demontuojami nuotekų tinklai ir šuliniai		

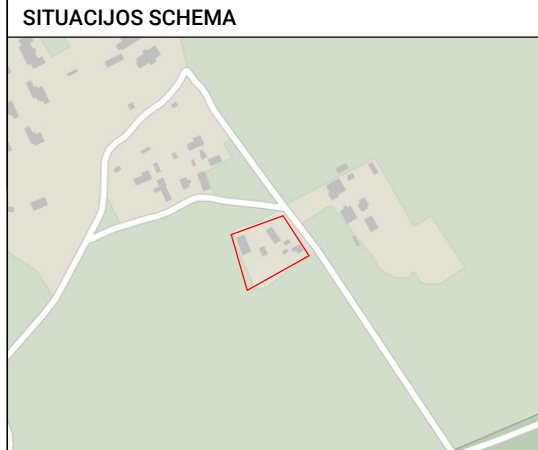

SKLYPO PLANO PAGRINDAS:

- Sklypo planas parengtas ant UAB "Gistamos projektai" parengto ir patvirtinto (TOPD numeris 55:19:4288) Klaipėdos r. sav., Kretingalės sen. Kukuliškių k., Vydūno g. 7 (kad. nr. 5528/1:1031) topografinio plano

PASTABOS:

- Taškai nurodyti valstybinėje koordinacių sistemoje.
- Koordinatės nurodytos nuo projektuojamo pastato ašies susikirtimo (žiūrėti SA dalį). Statybų metu būtina tikslinti koordinatas pagal faktą ir išlaikyti numatytus atstumus iki gretimų sklypų.
- Projektuojama altitudė 0,00 lygi pirmo aukšto grindų lygiui.
- Matmenys duoti metrais, tikslinami darbų eigoje pagal esamą situaciją.
- Dangų tipai, medžiagos tikslinami techninio projekto metu.

* Leidžiamas užstatymo tankis - 17,61% (553,3m²) (pagal STR 2.02.09:2005 "Vienbučiai ir dvibučiai gyvenamieji pastatai" 9 priedą) Mažiausias želdynams priskiriamas plotas - 25% (785,5 m²) (pagal Atskirųjų rekreacinės paskirties želdynų plotų normų ir priklausomųjų želdynų normų (plotų) nustatymo tvarkos aprašą);

Pagal Pajūrio regioninio parko apsaugos reglamentą: "12.4. esamosiose sodybose (ar buvusiose) gali būti statomi nauji statiniai ar didinamas sklypo užstatymo plotas (bet ne daugiau kaip 500 m² išskyrus esamas ar buvusias didesnio užstatymo ploto sodybas) ir esamų pastatų tūris, išlaikant charakteringus architektūrinius statinio dydžius;"

0	2022	Projektinių pasiūlymų derinimui ir viešinimui	
Laida	Išleidimo data	Laidos statusas ir keitimo pavadinimas (priežastis) (jei taikoma)	
Kval. patv. dok. nr.	Projektuotojas:	Gyvenamosios paskirties (vieno buto) pastato rekonstravimo ir pagalbinio ūkio paskirties statinio Vydūno g. 7, Kukuliškių k., Kretingalės sen., Klaipėdos r. sav., statybos projektas, projektiniai pasiūlymai	
	Studio altitudes, MB Įmonės kodas 305221571 Bažnyčių g. 6-1, 91246 Klaipėda info@altitudes.lt	Statinio numeris ir jo pavadinimas: 01 - Gyvenamasis namas	
A1705	PV, PDV	Gerda Antanaitytė	
BK014965	ARCH	Andrius Laurinaitis	
BK000969	ARCH	Aurimas Baužys	
Kalba:	Statytojas:	Dokumento žymuo:	
LT		A022-01-PP-SP1	
		Lapas	Lapų
		1	1

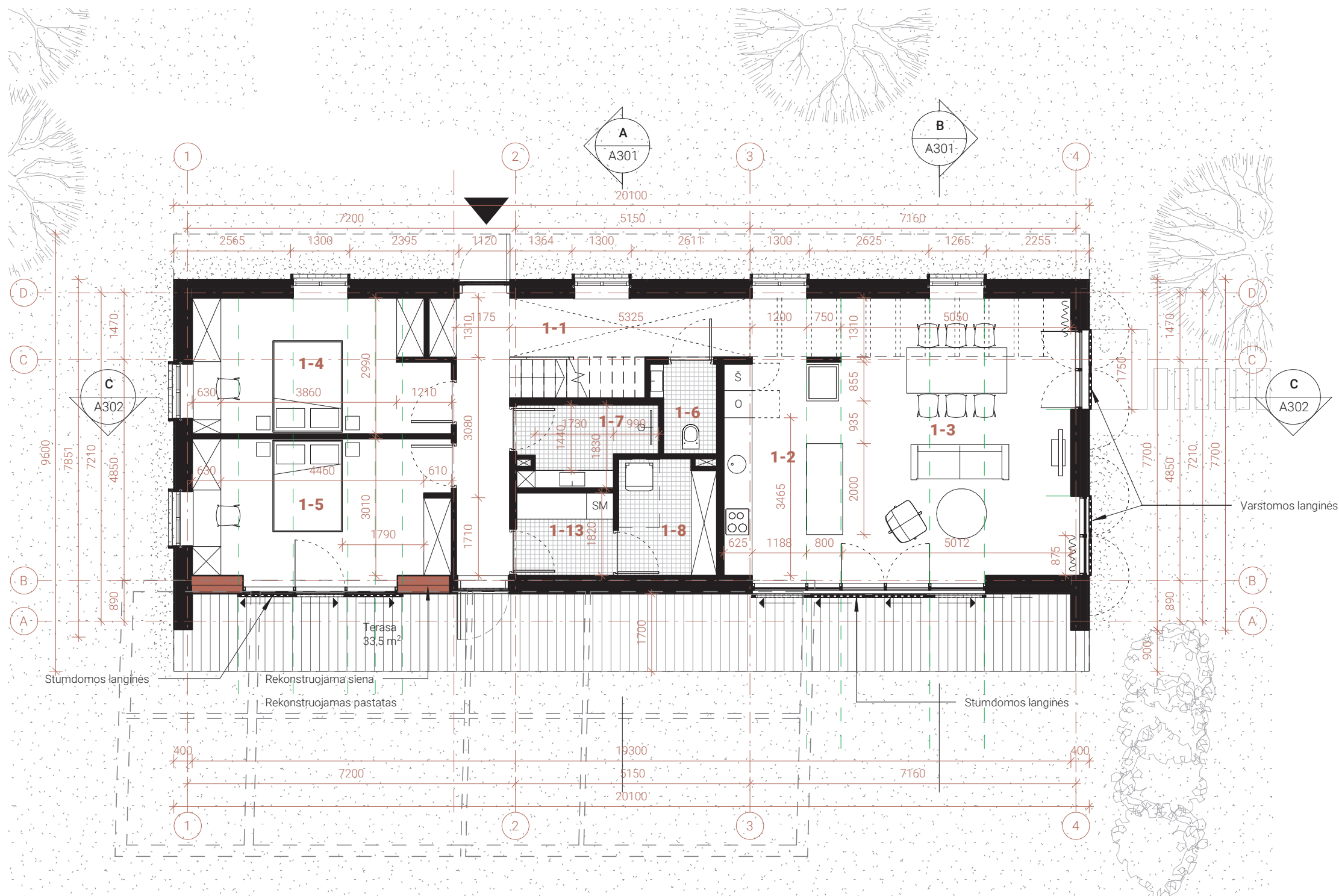

PASTABOS

- Matmenys brėžiniuose pateikti milimetrais;
- Brėžinys neskirtas matuoti;
- Visos dangos ir gaminiai įrengiami pagal gamintojų techninius reikalavimus ir vadovaujantis STR normatyvais ir rekomendacijomis;
- Prieš baigiant visus pasiepiamus darbus būtina atlikti sistemų patikrinimus;
- Matmenys tikslinti vietoje statybos metu;
- Papildoma projektinė informacija nurodyta atitinkamų inžinerinių projektų dalyse;
- Gaminių technines charakteristikas tikslinti statybos ir darbo projekto metu;
- Kilus klausimams ar neaiškumams, taip pat pastebėjus neatitikimus brėžiniuose, būtina konsultuotis su projekto autoriais;
- Visus galutinius gaminius prieš užsakant būtina suderinti su projekto autoriais.
- RADUS NETIKSLUMŲ KREIPTIS Į PROJEKTO AUTORIUS

PIRMO AUKŠTO PATALPŲ EKSPLIKACIJA

Id.	Patalpa	Plotas (m²)
1-1	Koridorius	14.11 m²
1-2	Virtuvė	12.18 m²
1-3	Svetainė ir valgomasis	34.16 m²
1-4	Miegamasis	16.14 m²
1-5	Miegamasis	17.10 m²
1-6	WC	2.46 m²
1-7	Vonia	4.84 m²
1-8	Pagalbinė patalpa	5.31 m²
1-13	Skalbykla	3.89 m²
S-1	Room	6.61 m²
		116.79 m²

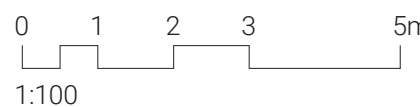

0	2021	Projektinių pasiūlymų derinimui ir viešinimui	
Laida	Išleidimo data	Laidos statusas ir keitimo pavadinimas (priežastis) (jei taikoma)	
Kval. patv. dok. nr.	Projektuotojas:	Studio altitudes, MB Įmonės kodas 305221571 Bažnyčių g. 6-1, 91246 Klaipėda info@altitudes.lt	Gyvenamosios paskirties (vieno buto) pastato rekonstravimo ir pagalbinio ūkio paskirties statinio Vydūno g. 7, Kukuliškių k., Krettingalės sen., Klaipėdos r. sav., statybos projektas
A1705	PV, PDV	Gerda Antanaitytė	Statinio numeris ir jo pavadinimas: 01 - gyvenamasis namas
BK014965	ARCH	Andrius Laurinaitis	Statytojas:
BK000969	ARCH	Aurimas Baužys	Pirmo aukšto planas
Kalba:	Statytojas:		1 : 100/ A3
LT			Dokumento žymuo:
			A022-01-PP-A101
			Lapas
			Lapų
			0
			1
			1

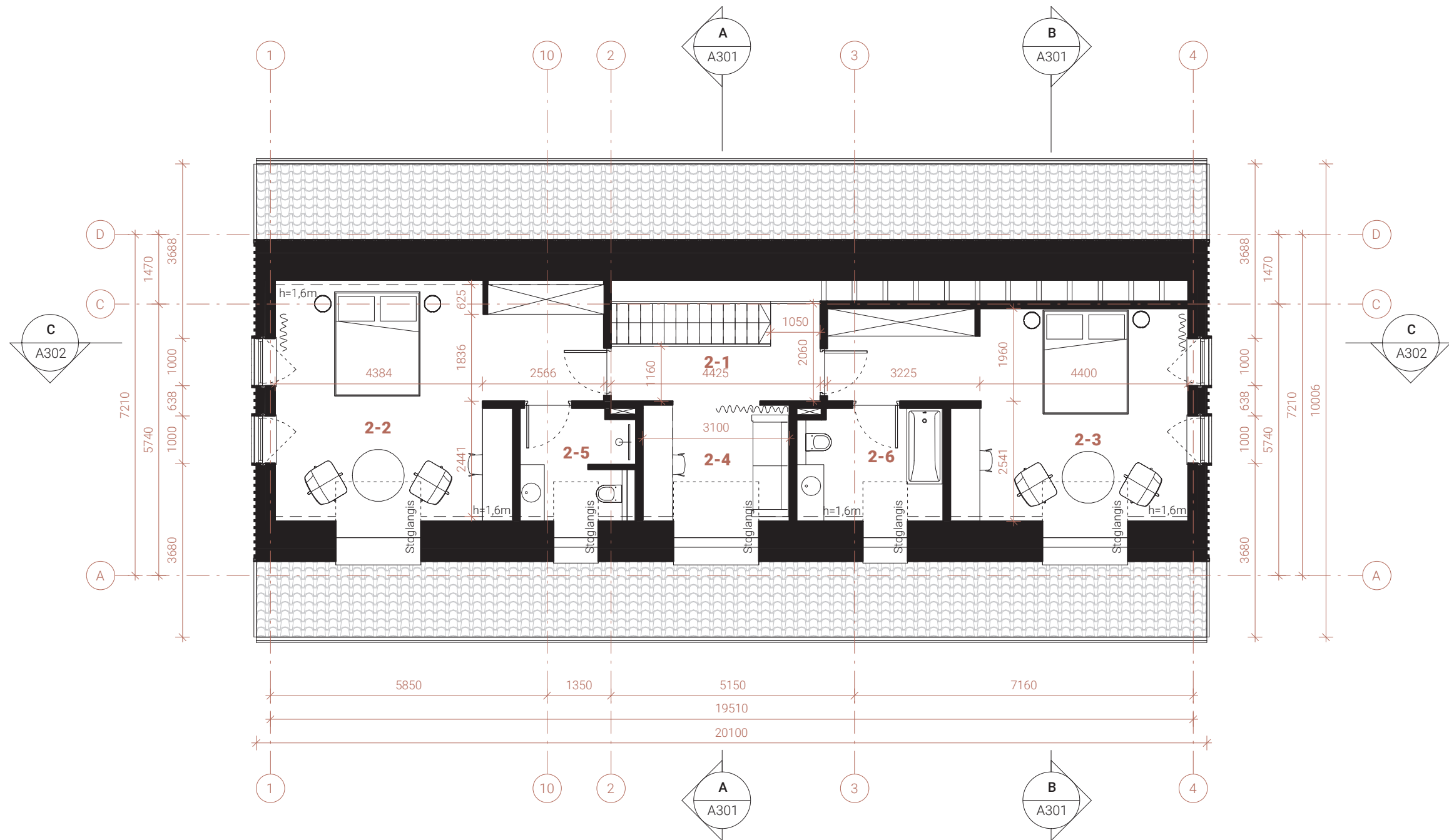

PASTABOS

1. Matmenys brėžiniuose pateikti milimetrais;
2. Brėžinys neskirtas matuoti;
3. Visos dangos ir gaminiai įrengiami pagal gamintojų techninius reikalavimus ir vadovaujantis STR normatyvais ir rekomendacijomis;
4. Prieš baigiant visus pasiepiamus darbus būtina atlikti sistemų patikrinimus;
5. Matmenys tikslinti vietoje statybos metu;
6. Papildoma projektinė informacija nurodyta atitinkamų inžinerinių projektų dalyse;
7. Gaminių technines charakteristikas tikslinti statybos ir darbo projekto metu;
8. Kilus klausimams ar neaiškumams, taip pat pastebėjus neatitikimus brėžiniuose, būtina konsultuotis su projekto autoriais;
9. Visus galutinius gaminius prieš užsakant būtina suderinti su projekto autoriais.
10. RADUS NETIKSLUMŲ KREIPTIS Į PROJEKTO AUTORIUS

MANSARDOS PATALPŲ EKSPLIKACIJA

2-1	Koridorius	5.20 m ²
2-2	Kambarys A	29.22 m ²
2-3	Kambarys B	27.06 m ²
2-4	Studija	7.47 m ²
2-5	Vonia	5.07 m ²
2-6	Vonia	6.95 m ²
		80.96 m ²

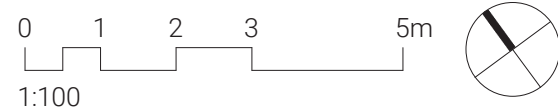

0	2021	Projektinių pasiūlymų derinimui ir viešinimui	
Laida	Išleidimo data	Laidos statusas ir keitimo pavadinimas (priežastis) (jei taikoma)	
Kval. patv. dok. nr.	Projektuotojas:	Studio altitudes, MB Įmonės kodas 305221571 Bažnyčių g. 6-1, 91246 Klaipėda info@altitudes.lt	Gyvenamosios paskirties (vieno buto) pastato rekonstravimo ir pagalbinio ūkio paskirties statinio Vydūno g. 7, Kukuliškių k., Kretingalės sen., Klaipėdos r. sav., statybos projektas
A1705	PV, PDV	Gerda Antanaitytė	Statinio numeris ir jo pavadinimas: 01 - gyvenamasis namas
BK014965	ARCH	Andrius Laurinaitis	Statytojas:
BK000969	ARCH	Aurimas Baužys	Mansardinio aukšto planas
Kalba:	Statytojas:		1 : 100/ A3
LT			Dokumento žymuo:
			A022-01-PP-A102
			Lapas
			Lapų
			0
			1
			1

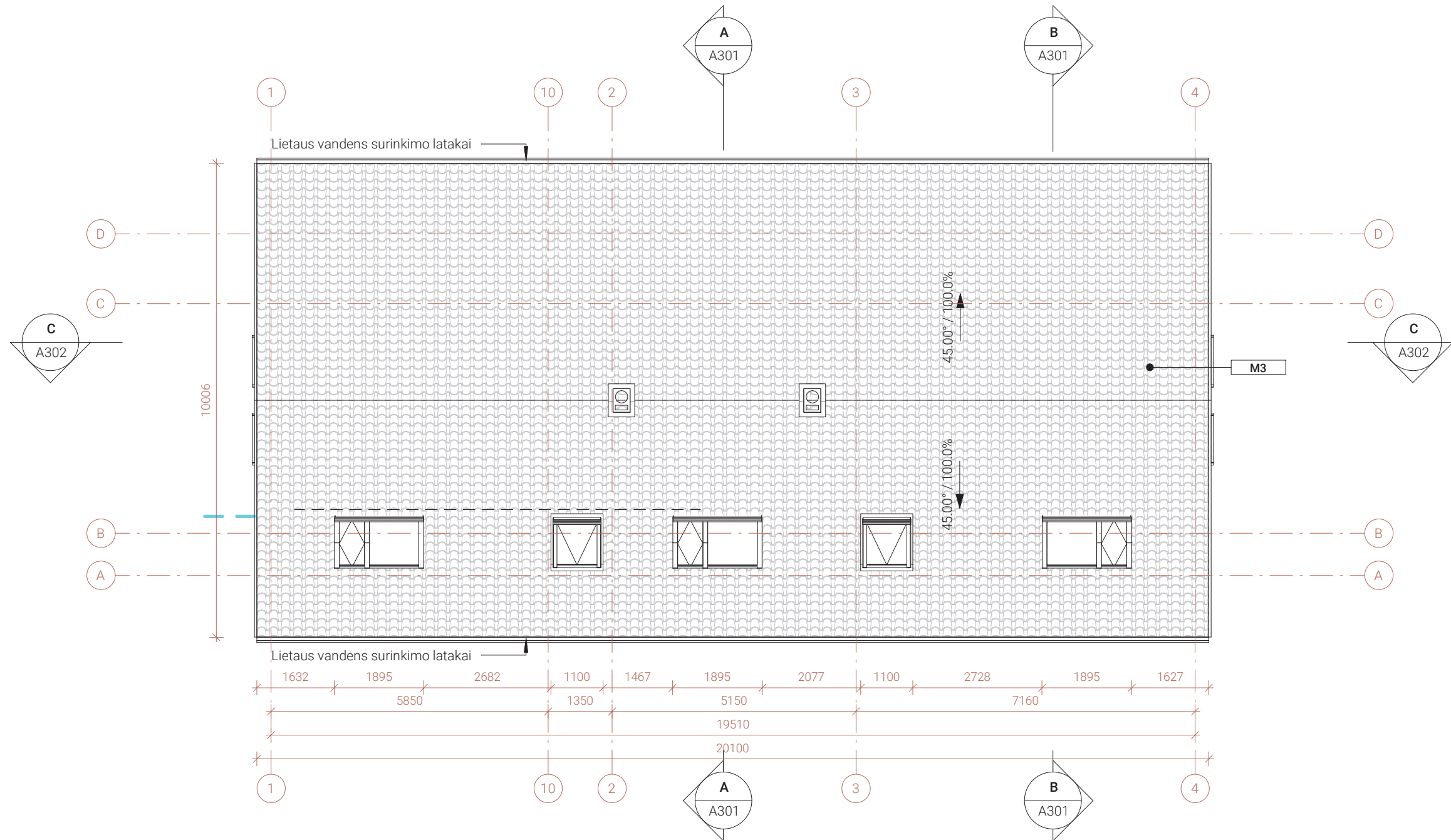

1632	1895	2682	1100	1467	1895	2077	1100	2728	1895	1627
5850			1350		5150			7160		
					19510					
					20100					

PASTABOS

1. Matmenys brėžiniuose pateikti milimetrais;
2. Brėžinys neskirtas matuoti;
3. Visos dangos ir gaminiai įrengiami pagal gamintojų techninius reikalavimus ir vadovaujantis STR normatyvais ir rekomendacijomis;
4. Prieš baigiant visus pasiepiamus darbus būtina atlikti sistemų patikrinimus;
5. Matmenys tikslinti vietoje statybos metu;
6. Papildoma projektinė informacija nurodyta atitinkamų inžinerinių projektų dalyse;
7. Gaminų technines charakteristikas tikslinti statybos ir darbo projekto metu;
8. Kilus klausimams ar neaiškumams, taip pat pastebėjus neatitikimus brėžiniuose, būtina konsultuotis su projekto autoriais;
9. Visus galutinius gaminius prieš užsakant būtina suderinti su projekto autoriais.
10. RADUS NETIKSLUMŲ KREIPTIS Į PROJEKTO AUTORIUS

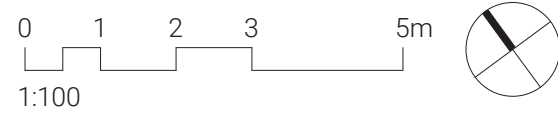

0	2021	Projektinių pasiūlymų derinimui ir viešinimui		
Laida	Išleidimo data	Laidos statusas ir keitimo pavadinimas (priežastis) (jei taikoma)		
Kval. patv. dok. nr.	Projektuotojas:		Gyvenamosios paskirties (vieno buto) pastato rekonstravimo ir pagalbinių ūkio paskirties statinio Vydūno g. 7, Kukuliškių k., Kretingalės sen., Klaipėdos r. sav., statybos projektas	
	ALTITUDES Studio altitudes, MB Įmonės kodas 305221571 Bažnyčių g. 6-1, 91246 Klaipėda info@altitudes.lt		Statinio numeris ir jo pavadinimas: 01 - gyvenamasis namas	
A1705	PV, PDV	Gerda Antanaitytė	Statytojas:	Laida
BK014965	ARCH	Andrius Laurinaitis	Stogo planas	0
BK000969	ARCH	Aurimas Baužys		1 : 100/ A3
Kalba:	Statytojas:		Dokumento žymuo:	Lapas
LT			A022-01-PP-A103	Lapų
				1
				1



FASADŲ MEDŽIAGIŠKUMAS						PASTABOS			0	2021	Projektinių pasiūlymų derinimui ir viešinimui			
ŽYMUO	TEKSTŪRA	APRAŠYMAS	ŽYMUO	ŽYMUO	APRAŠYMAS	<ul style="list-style-type: none"> Nurodyti principiniai medžiagų sprendiniai. Spalvos ir medžiagiškumas tikslinamas techninio projekto metu. Vitrininiai pirmo aukšto langai ir sutapdinti stoglangiai yra atveriami tik į vidinio kiemo pusę. 	Laida	Išleidimo data	Laidos statusas ir keitimo pavadinimas (priežastis) (jei taikoma)					
M1		Deginto medžio lentos	M4		Natūralaus medžio spalvos langų rėmai		Kval. patv. dok. nr. ALTITUDES Studio altitudes, MB Įmonės kodas 305221571 Bažnyčių g. 6-1, 91246 Klaipėda info@altitudes.lt	Gyvenamosios paskirties (vieno buto) pastato rekonstravimo ir pagalbinių ūkio paskirties statinio Vydūno g. 7, Kukuliškių k., Krettingalės sen., Klaipėdos r. sav., statybos projektas Statinio numeris ir jo pavadinimas: 01 - Gyvenamasis namas			Laida			
M2		Deginto medžio lamelės, langų apvadai ir langinės	M5		Natūralaus betono spalvos cokolis			A1705	PV, PDV	Gerda Antanaitytė	Statytojas: Šiaurės rytų fasadas nuo tako pusės			Laida
M3		Raudonos čerpės	M6		Juodo aliuminio skardos elementai, derinama prie M1	0 1 2 3 5m 1:100	BK014965	ARCH	Andrius Laurinaitis	Dokumento žymuo: A022-01-PP-A201			Lapas	1
							BK000969	ARCH	Aurimas Baužys				Lapas	1
							Kalba:	LT	Statytojas: 					

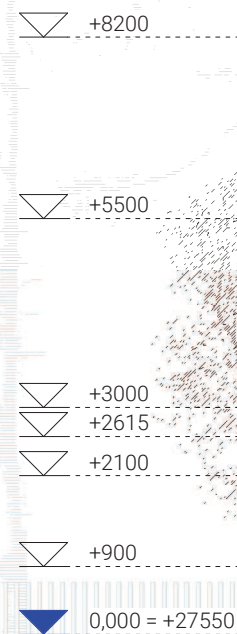

Vertikalios apdailinės deginto medžio lamelės, vizualiai atskiriančios mansardinį aukštą, kaip būdinga regioninei architektūrai
 Vertikalios apdailinės deginto medžio lamelės dalinai perdengia langus, tarnauja kaip turekliai

M5
 M4
 M4
 M2
 M1

FASADŲ MEDŽIAGIŠKUMAS

PASTABOS

ŽYMUO	TEKSTŪRA	APRAŠYMAS	ŽYMUO	ŽYMUO	APRAŠYMAS
M1		Deginto medžio lentos	M4		Natūralaus medžio spalvos langų rėmai
M2		Deginto medžio lamelės, langų apvadai ir langinės	M5		Natūralaus betono spalvos cokolis
M3		Raudonos čerpės	M6		Juodo aliuminio skardos elementai, derinama prie M1

• Nurodyti principiniai medžiagų sprendiniai. Spalvos ir medžiagiškumas tikslinamas techninio projekto metu.
 • Vitrininiai pirmo aukšto langai ir sutapdinti stoglangiai yra atveriami tik į vidinio kiemo pusę.

0 1 2 3 5m
 1:100

0	2021	Projektinių pasiūlymų derinimui ir viešinimui		
Laida	Išleidimo data	Laidos statusas ir keitimo pavadinimas (priežastis) (jei taikoma)		
Kval. patv. dok. nr.	Projektuotojas:	Studio altitudes, MB Įmonės kodas 305221571 Bažnyčių g. 6-1, 91246 Klaipėda info@altitudes.lt		Gyvenamosios paskirties (vieno buto) pastato rekonstravimo ir pagalbinio ūkio paskirties statinio Vydūno g. 7, Kukuliškių k., Krettingalės sen., Klaipėdos r. sav., statybos projektas
A1705	PV, PDV	Gerda Antanaitytė		Statinio numeris ir jo pavadinimas: 01 - Gyvenamasis namas
BK014965	ARCH	Andrius Laurinaitis	Statytojas:	
BK000969	ARCH	Aurimas Baužys	Šiaurės vakarų fasadas nuo gatvės pusės	
Kalba:	Statytojas:			Dokumento žymuo:
LT				A022-01-PP-A202
				1 : 100 / A3
				Lapas
				Lapų
				1
				1

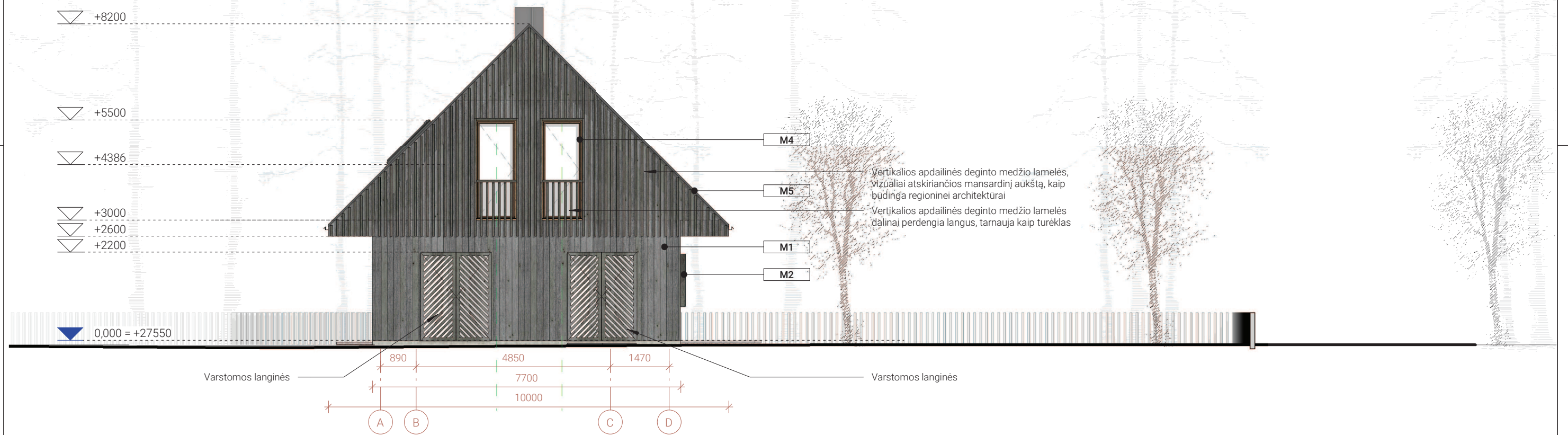

FASADŲ MEDŽIAGIŠKUMAS						PASTABOS			0	2021	Projektinių pasiūlymų derinimui ir viešinimui		
ŽYMUO	TEKSTŪRA	APRAŠYMAS	ŽYMUO	ŽYMUO	APRAŠYMAS	<ul style="list-style-type: none"> Nurodyti principiniai medžiagų sprendiniai. Spalvos ir medžiagiškumas tikslinamas techninio projekto metu. Vitrininiai pirmo aukšto langai ir sutapdinti stoglangiai yra atveriami tik į vidinio kiemo pusę. 	Laida	Išleidimo data	Laidos statusas ir keitimo pavadinimas (priežastis) (jei taikoma)				
M1		Deginto medžio lentos	M4		Natūralaus medžio spalvos langų rėmai		Kval. patv. dok. nr. ALTITUDES Studio altitudes, MB Įmonės kodas 305221571 Bažnyčių g. 6-1, 91246 Klaipėda info@altitudes.lt	A1705	PV, PDV	Gerda Antanaitytė	Gyvenamosios paskirties (vieno buto) pastato rekonstravimo ir pagalbinio ūkio paskirties statinio Vydūno g. 7, Kukuliškių k., Krettingalės sen., Klaipėdos r. sav., statybos projektas		
M2		Deginto medžio lamelės, langų apvadai ir langinės	M5		Natūralaus betono spalvos cokolis						Statinio numeris ir jo pavadinimas: 01 - Gyvenamasis namas		
M3		Raudonos čerpės	M6		Juodo aliuminio skardos elementai, derinama prie M1	Statytojas: Pietryčių fasadas nuo vidinio kiemo pusės					Laida		
						0 1 2 3 5m 1:100	BK014965	ARCH	Andrius Laurinaitis	1 : 100/ A3			Lapas
							BK000969	ARCH	Aurimas Baužys	Dokumento žymuo: A022-01-PP-A203			Lapų
							Kalba:	LT				1	1



FASADŲ MEDŽIAGIŠKUMAS						PASTABOS			0	2021	Projektinių pasiūlymų derinimui ir viešinimui				
ŽYMUO	TEKSTŪRA	APRAŠYMAS	ŽYMUO	ŽYMUO	APRAŠYMAS	<ul style="list-style-type: none"> Nurodyti principiniai medžiagų sprendiniai. Spalvos ir medžiagiškumas tikslinamas techninio projekto metu. Vitrininiai pirmo aukšto langai ir sutaptinti stoglangiai yra atveriami tik į vidinio kiemo pusę. 			Laida	Išleidimo data	Laidos statusas ir keitimo pavadinimas (priežastis) (jei taikoma)				
M1		Deginto medžio lentos	M4		Natūralaus medžio spalvos langų rėmai				Kval. patv. dok. nr. ALTITUDES Studio altitudes, MB Įmonės kodas 305221571 Bažnyčių g. 6-1, 91246 Klaipėda info@altitudes.lt	Projektuotojas: Gerda Antanaitytė Andrius Laurinaitis Aurimas Baužys	Gyvenamosios paskirties (vieno buto) pastato rekonstravimo ir pagalbinių ūkio paskirties statinio Vydūno g. 7, Kukuliškių k., Krettingalės sen., Klaipėdos r. sav., statybos projektas Statinio numeris ir jo pavadinimas: 01 - gyvenamasis namas	Statytojas: Pietvakarių fasadas nuo vidinio kiemo pusės	1 : 100/ A3	Laida 0	
M2		Deginto medžio lamelės, langų apvadai ir langinės	M5		Natūralaus betono spalvos cokolis										Statytojas: A1705 PV, PDV BK014965 ARCH BK000969 ARCH
M3		Raudonos čerpės	M6		Juodo aliuminio skardos elementai, derinama prie M1	Kalba: LT									

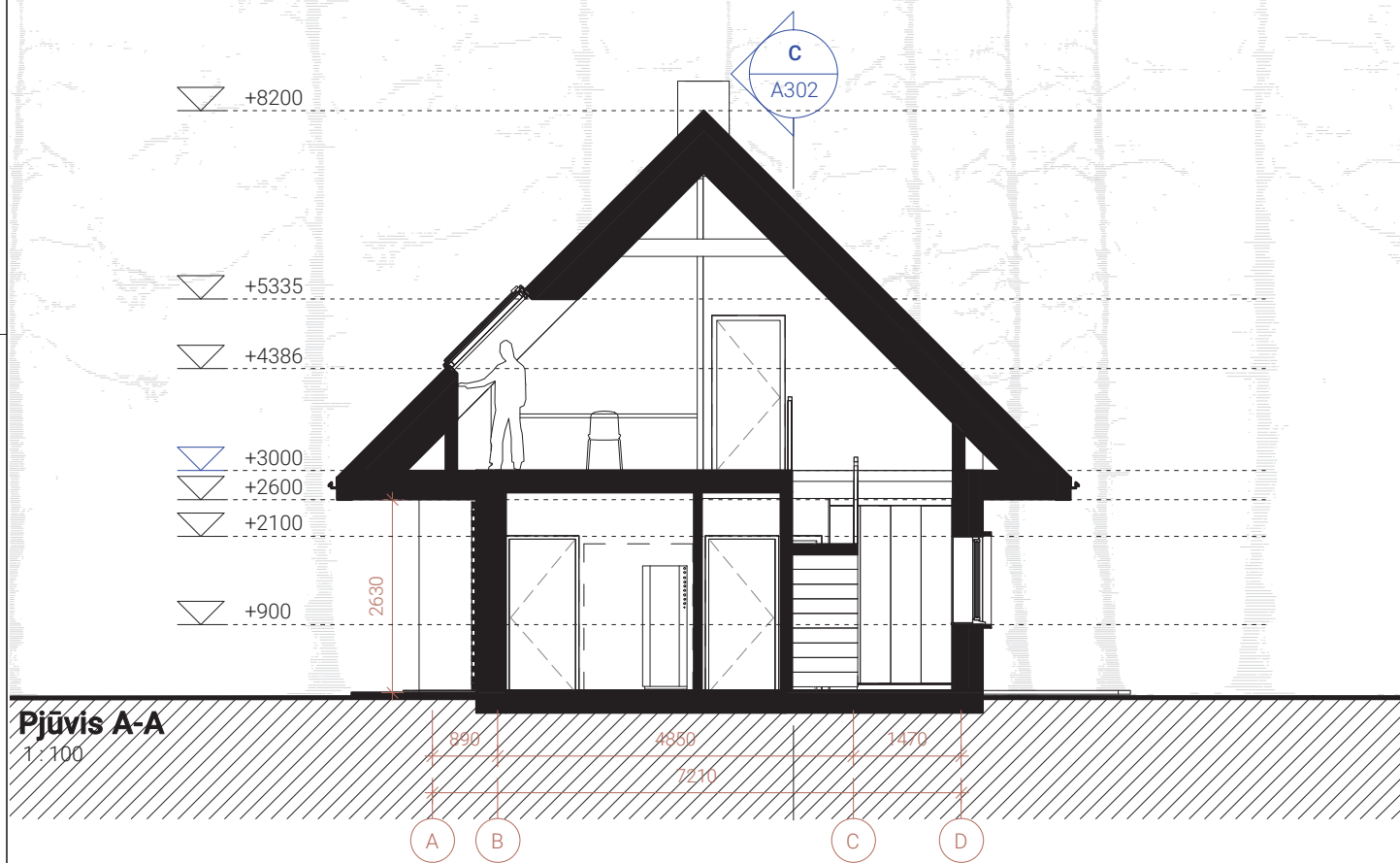

Pjūvis A-A
1:100

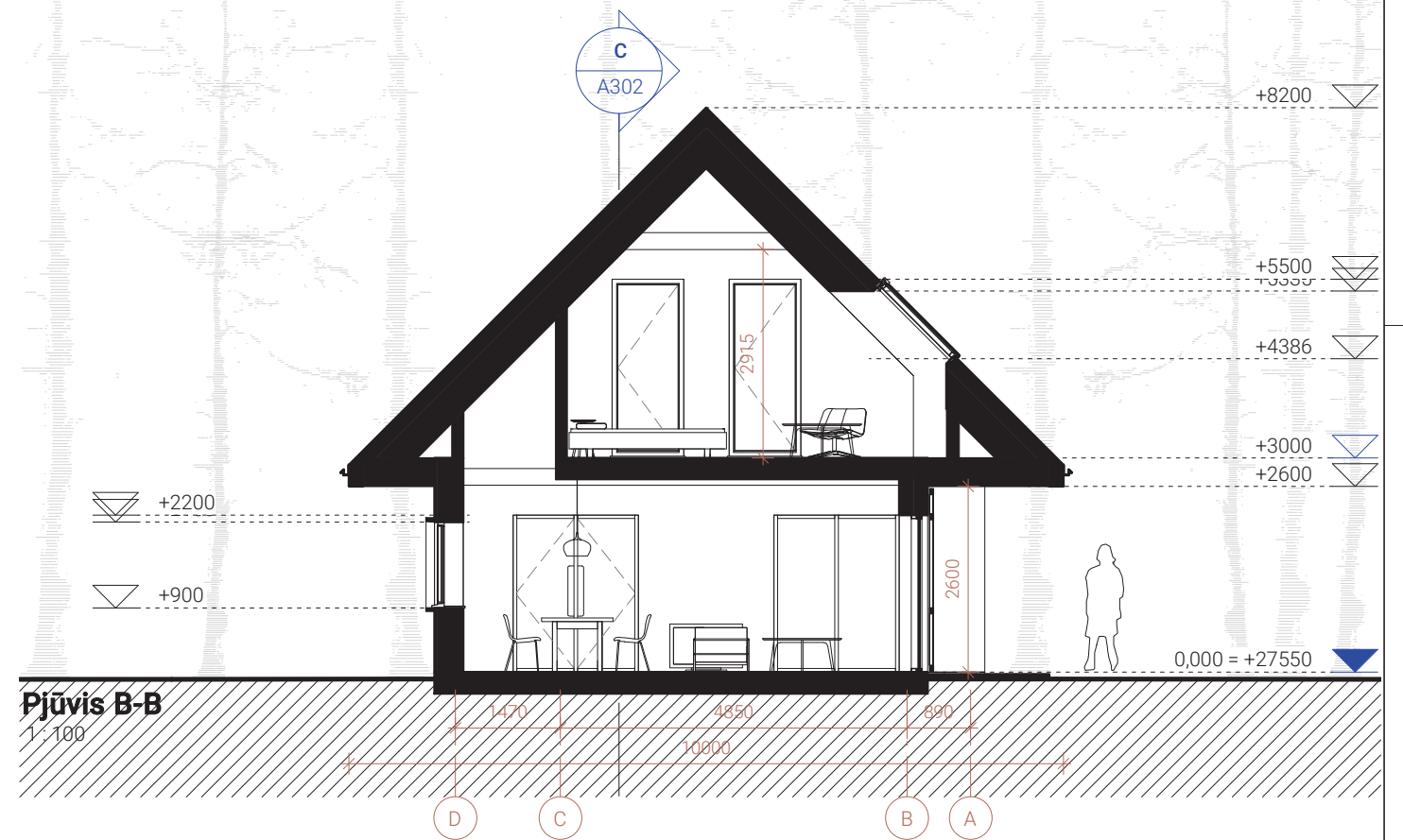

Pjūvis B-B
1:100

PASTABOS

1. Matmenys brėžiniuose pateikti milimetrais;
2. Brėžinys neskirtas matuoti;
3. Visos dangos ir gaminiai įrengiami pagal gamintojų techninius reikalavimus ir vadovaujantis STR normatyvais ir rekomendacijomis;
4. Prieš baigiant visus pasiepiamus darbus būtina atlikti sistemų patikrinimus;
5. Matmenys tikslinti vietoje statybos metu;
6. Papildoma projektinė informacija nurodyta atitinkamų inžinerinių projektų dalyse;
7. Gaminių technines charakteristikas tikslinti statybos ir darbo projekto metu;
8. Kilus klausimams ar neaiškumams, taip pat pastebėjus neatitikimus brėžiniuose, būtina konsultuotis su projekto autoriais;
9. Visus galutinius gaminius prieš užsakant būtina suderinti su projekto autoriais.
10. RADUS NETIKSLUMŲ KREIPTIS Į PROJEKTO AUTORIUS

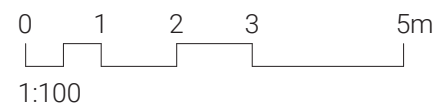

0	2021	Projektinių pasiūlymų derinimui ir viešinimui		
Laida	Išleidimo data	Laidos statusas ir keitimo pavadinimas (priežastis) (jei taikoma)		
Kval. patv. dok. nr.	Projektuotojas:	Studio altitudes, MB Įmonės kodas 305221571 Bažnyčių g. 6-1, 91246 Klaipėda info@altitudes.lt	Gyvenamosios paskirties (vieno buto) pastato rekonstravimo ir pagalbinio ūkio paskirties statinio Vydūno g. 7, Kukuliškių k., Krettingalės sen., Klaipėdos r. sav., statybos projektas	
A1705	PV, PDV	Gerda Antanaitytė	Statytojas: Pjūviai A-A, B-B	
BK014965	ARCH	Andrius Laurinaitis		
BK000969	ARCH	Aurimas Baužys		
Kalba:	Statytojas:		Dokumento žymuo:	
LT			A022-01-PP-A301	
			Lapas	Lapų
			1	1

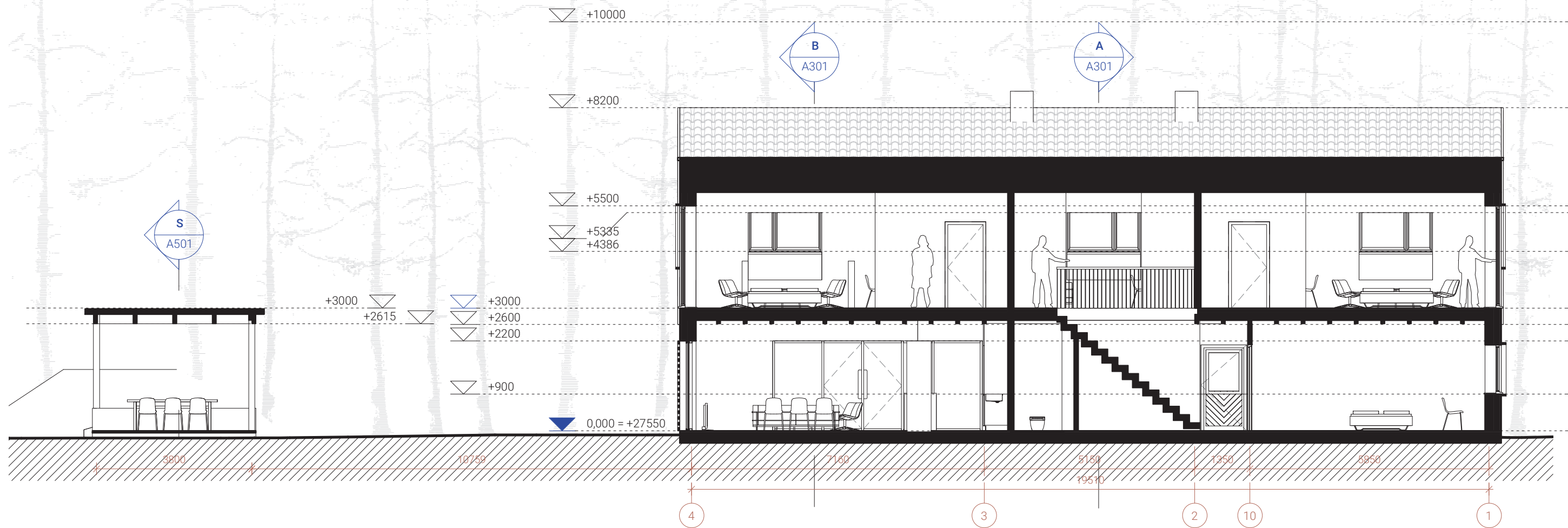

PASTABOS

1. Matmenys brėžiniuose pateikti milimetrais;
2. Brėžinys neskirtas matuoti;
3. Visos dangos ir gaminiai įrengiami pagal gamintojų techninius reikalavimus ir vadovaujantis STR normatyvais ir rekomendacijomis;
4. Prieš baigiant visus pasiepiamus darbus būtina atlikti sistemų patikrinimus;
5. Matmenys tikslinti vietoje statybos metu;
6. Papildoma projektinė informacija nurodyta atitinkamų inžinerinių projektų dalyse;
7. Gaminų technines charakteristikas tikslinti statybos ir darbo projekto metu;
8. Kilus klausimams ar neaiškumams, taip pat pastebėjus neatitikimus brėžiniuose, būtina konsultuotis su projekto autoriais;
9. Visus galutinius gaminius prieš užsakant būtina suderinti su projekto autoriais.
10. RADUS NETIKSLUMŲ KREIPTIS Į PROJEKTO AUTORIUS

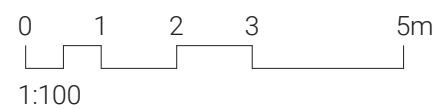

0	2021	Projektinių pasiūlymų derinimui ir viešinimui		
Laida	Išleidimo data	Laidos statusas ir keitimo pavadinimas (priežastis) (jei taikoma)		
Kval. patv. dok. nr.	Projektuotojas:	Studio altitudes, MB Įmonės kodas 305221571 Bažnyčių g. 6-1, 91246 Klaipėda info@altitudes.lt	Gyvenamosios paskirties (vieno buto) pastato rekonstravimo ir pagalbinio ūkio paskirties statinio Vydūno g. 7, Kukuliškių k., Kretingalės sen., Klaipėdos r. sav., statybos projektas	
A1705	PV, PDV	Gerda Antanaitytė	Statytojas: Pjūvis D-D	
BK014965	ARCH	Andrius Laurinaitis		
BK000969	ARCH	Aurimas Baužys		
Kalba:	Statytojas:	Dokumento žymuo:		
LT		A022-01-PP-A302		
			Lapas	Lapų
			1	1

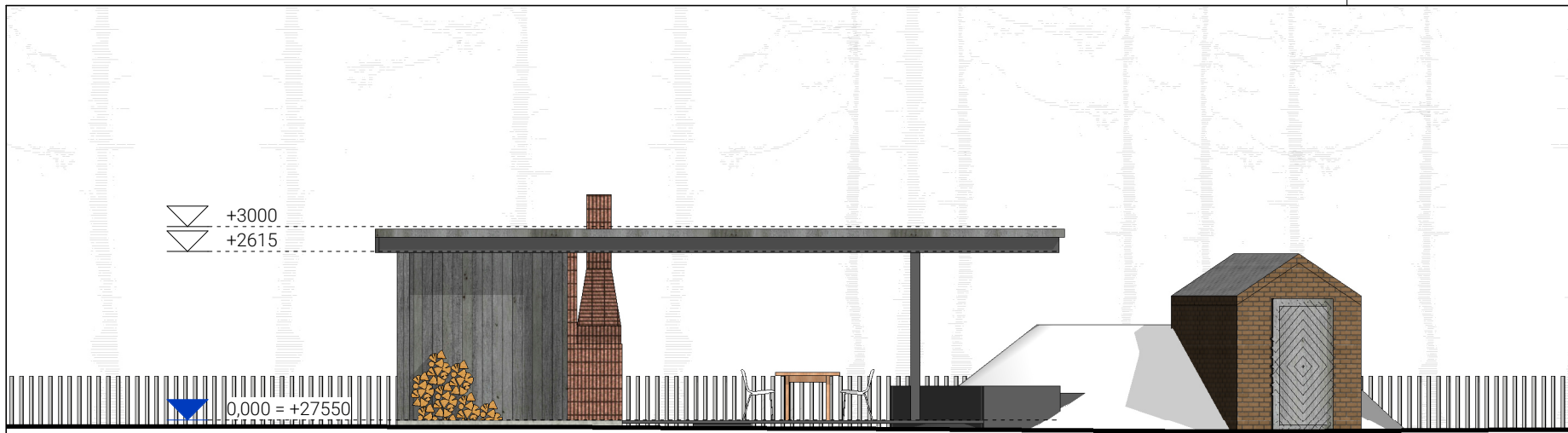

Fasadas

1 : 100

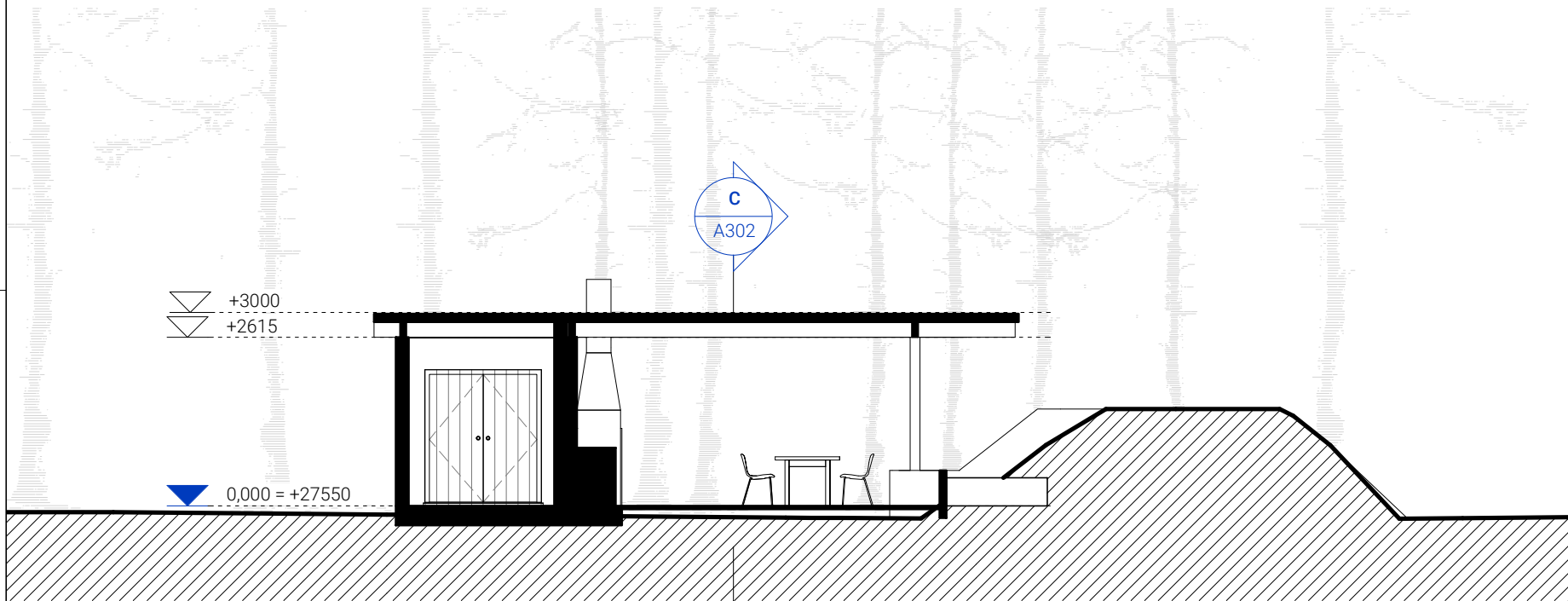

Pjūvis

1 : 100

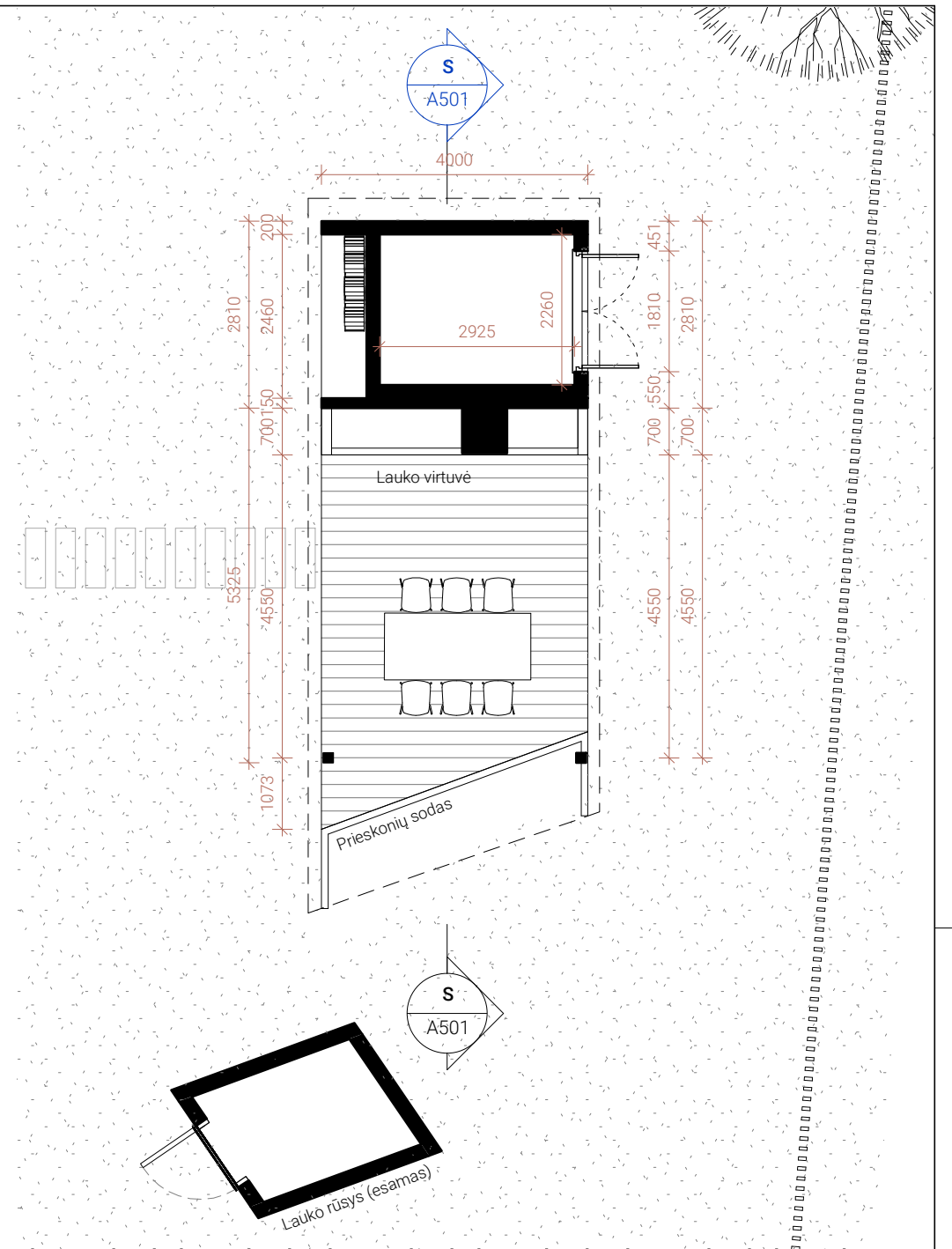

Planas

1 : 100

PASTABOS

1. Matmenys brėžiniuose pateikti milimetrais;
2. Brėžinys neskirtas matuoti;
3. Visos dangos ir gaminiai įrengiami pagal gamintojų techninius reikalavimus ir vadovaujantis STR normatyvais ir rekomendacijomis;
4. Prieš baigiant visus pasiepiamus darbus būtina atlikti sistemų patikrinimus;
5. Matmenys tikslinti vietoje statybos metu;
6. Papildoma projektinė informacija nurodyta atitinkamų inžinerinių projektų dalyse;
7. Gaminų technines charakteristikas tikslinti statybos ir darbo projekto metu;
8. Kilus klausimams ar neaiškumams, taip pat pastebėjus neatitikimus brėžiniuose, būtina konsultuotis su projekto autoriais;
9. Visus galutinius gaminius prieš užsakant būtina suderinti su projekto autoriais.
10. RADUS NETIKSLUMŲ KREIPTIS Į PROJEKTO AUTORIUS

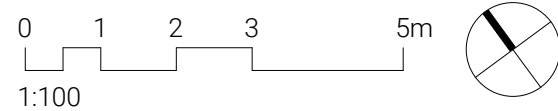

0	2021	Projektinių pasiūlymų derinimui ir viešinimui	
Laida	Išleidimo data	Laidos statusas ir keitimo pavadinimas (priežastis) (jei taikoma)	
Kval. patv. dok. nr.	Projektuotojas: ALTITUDES Studio altitudes, MB Įmonės kodas 305221571 Bažnyčių g. 6-1, 91246 Klaipėda info@altitudes.lt		Gyvenamosios paskirties (vieno buto) pastato rekonstravimo ir pagalbinio ūkio paskirties statinio Vydūno g. 7, Kukuliškių k., Kretingalės sen., Klaipėdos r. sav., statybos projektas
A1705	PV, PDV	Gerda Antanaitytė	Statytojas: Stoginės su malkine planas, fasadas, pjūvis
BK014965	ARCH	Andrius Laurinaitis	
BK000969	ARCH	Aurimas Baužys	
Kalba:	Statytojas:	Dokumento žymuo:	
LT		A022-01-PP-A501	
			Lapas
			Lapų
			0
			1 : 100/ A3
			1
			1



0	2021	Projektinių pasiūlymų derinimui ir viešinimui		
Laida	Išleidimo data	Laidos statusas ir keitimo pavadinimas (priežastis) (jei taikoma)		
Kval. patv. dok. nr.	Projektuotojas:	Studio altitudes, MB Įmonės kodas 305221571 Bažnyčių g. 6-1, 91246 Klaipėda info@altitudes.lt		Gyvenamosios paskirties (vieno buto) pastato rekonstravimo ir pagalbinio ūkio paskirties statinio Vydūno g. 7, Kukuliškių k., Kretینگalės sen., Klaipėdos r. sav., statybos projektas Statinio numeris ir jo pavadinimas: 01 - Gyvenamasis namas
A1705	PV, PDV	Gerda Antanaitytė		Statytojas:
BK014965	ARCH	Andrius Laurinaitis		Vizualizacija. Vaizdas nuo dviračių tako / A3
BK000969	ARCH	Aurimas Baužys		
Kalba:	Statytojas:			Dokumento žymuo:
LT				A022-01-PP-A601 Lapas Lapų 1 1



0	2021	Projektinių pasiūlymų derinimui ir viešinimui		
Laida	Išleidimo data	Laidos statusas ir keitimo pavadinimas (priežastis) (jei taikoma)		
Kval. patv. dok. nr.	Projektuotojas:	Studio altitudes, MB Įmonės kodas 305221571 Bažnyčių g. 6-1, 91246 Klaipėda info@altitudes.lt		Gyvenamosios paskirties (vieno buto) pastato rekonstravimo ir pagalbinio ūkio paskirties statinio Vydūno g. 7, Kukuliškių k., Krettingalės sen., Klaipėdos r. sav., statybos projektas Statinio numeris ir jo pavadinimas: 01 - Gyvenamasis namas
A1705	PV, PDV	Gerda Antanaitytė		Statytojas:
BK014965	ARCH	Andrius Laurinaitis		Vizualizacija. Įėjimo fragmentas, vaizdas nuo dviračių tako pusės
BK000969	ARCH	Aurimas Baužys		
Kalba:	Statytojas:			Dokumento žymuo:
LT				A022-01-PP-A602
				Laida
				0
				/ A3
				Lapas
				1
				Lapų
				1



0	2021	Projektinių pasiūlymų derinimui ir viešinimui		
Laida	Išleidimo data	Laidos statusas ir keitimo pavadinimas (priežastis) (jei taikoma)		
Kval. patv. dok. nr.	Projektuotojas: ALTITUDES Studio altitudes, MB Įmonės kodas 305221571 Bažnyčių g. 6-1, 91246 Klaipėda info@altitudes.lt		Gyvenamosios paskirties (vieno buto) pastato rekonstravimo ir pagalbinio ūkio paskirties statinio Vydūno g. 7, Kukuliškių k., Kretینگalės sen., Klaipėdos r. sav., statybos projektas	
A1705	PV, PDV	Gerda Antanaitytė	Statinio numeris ir jo pavadinimas: 01 - Gyvenamasis namas	
BK014965	ARCH	Andrius Laurinaitis	Statytojas: Vizualizacija. Vaizdas nuo dviračių tako, link Karklės	
BK000969	ARCH	Aurimas Baužys		
Kalba:	Statytojas:	Dokumento žymuo:		Lapas
LT		A022-01-PP-A604		Lapų 1 / 1

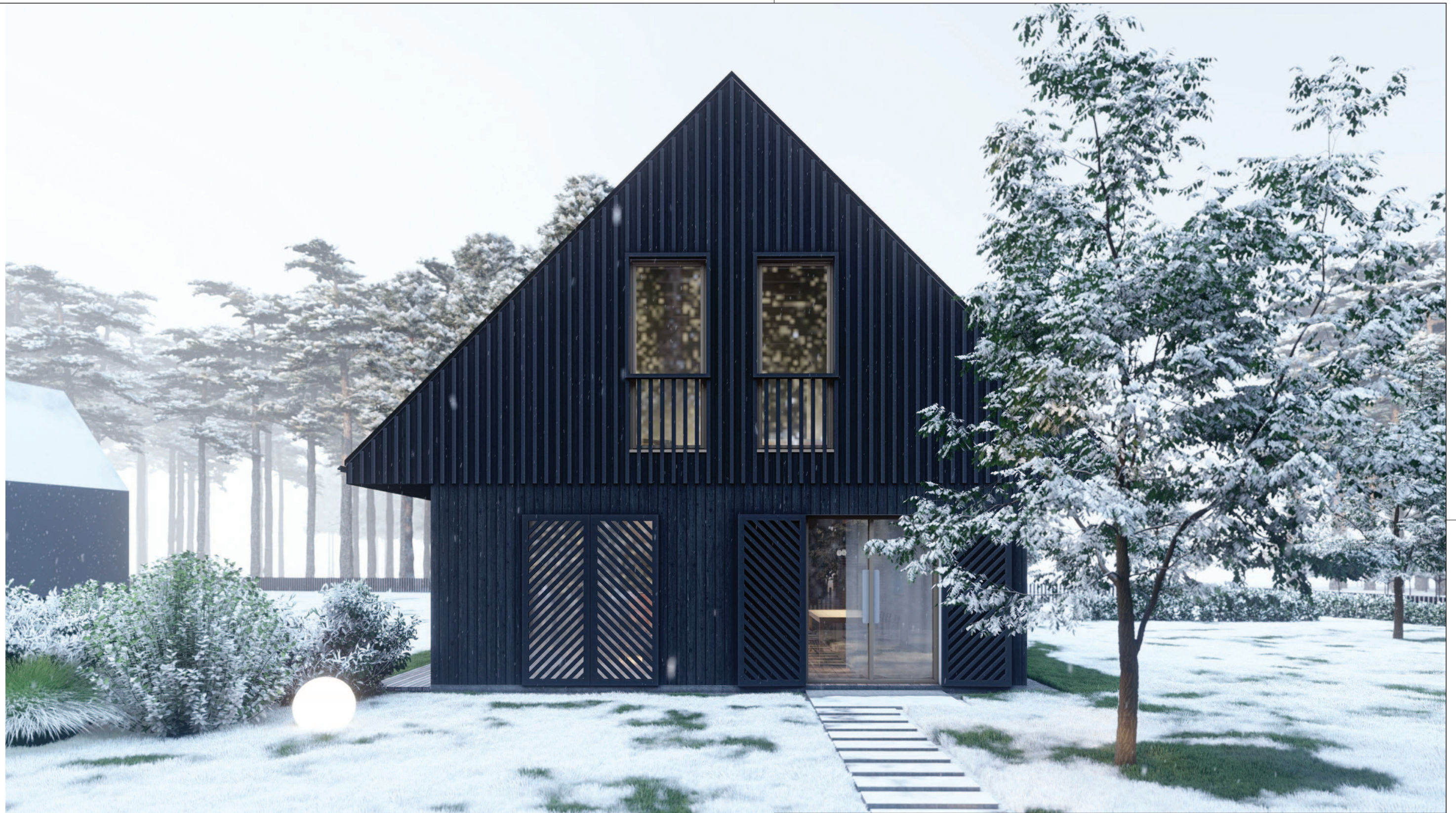

0	2021	Projektinių pasiūlymų derinimui ir viešinimui		
Laida	Išleidimo data	Laidos statusas ir keitimo pavadinimas (priežastis) (jei taikoma)		
Kval. patv. dok. nr.	Projektuotojas:	Studio altitudes, MB Įmonės kodas 305221571 Bažnyčių g. 6-1, 91246 Klaipėda info@altitudes.lt		Gyvenamosios paskirties (vieno buto) pastato rekonstravimo ir pagalbinio ūkio paskirties statinio Vydūno g. 7, Kukuliškių k., Kretingalės sen., Klaipėdos r. sav., statybos projektas Statinio numeris ir jo pavadinimas: 01 - Gyvenamasis namas
A1705	PV, PDV	Gerda Antanaitytė		Statytojas:
BK014965	ARCH	Andrius Laurinaitis		Vizualizacija. Pietinis fasadas / A3
BK000969	ARCH	Aurimas Baužys		
Kalba:	Statytojas:			Dokumento žymuo:
LT				A022-01-PP-A605 Lapas Lapų 1 1



0	2021	Projektinių pasiūlymų derinimui ir viešinimui		
Laida	Išleidimo data	Laidos statusas ir keitimo pavadinimas (priežastis) (jei taikoma)		
Kval. patv. dok. nr.	Projektuotojas:	Studio altitudes, MB Įmonės kodas 305221571 Bažnyčių g. 6-1, 91246 Klaipėda info@altitudes.lt		Gyvenamosios paskirties (vieno buto) pastato rekonstravimo ir pagalbinio ūkio paskirties statinio Vydūno g. 7, Kukuliškių k., Kretingalės sen., Klaipėdos r. sav., statybos projektas Statinio numeris ir jo pavadinimas: 01 - Gyvenamasis namas
A1705	PV, PDV	Gerda Antanaitytė		Statytojas:
BK014965	ARCH	Andrius Laurinaitis		Vizualizacija. Vaizdas iš vidinio kiemo / A3
BK000969	ARCH	Aurimas Baužys		
Kalba:	Statytojas:			Dokumento žymuo:
LT				A022-01-PP-A606 Lapas 1 / 1



0	2021	Projektinių pasiūlymų derinimui ir viešinimui		
Laida	Išleidimo data	Laidos statusas ir keitimo pavadinimas (priežastis) (jei taikoma)		
Kval. patv. dok. nr.	Projektuotojas:	Studio altitudes, MB Įmonės kodas 305221571 Bažnyčių g. 6-1, 91246 Klaipėda info@altitudes.lt		Gyvenamosios paskirties (vieno buto) pastato rekonstravimo ir pagalbinio ūkio paskirties statinio Vydūno g. 7, Kukuliškių k., Kretingalės sen., Klaipėdos r. sav., statybos projektas Statinio numeris ir jo pavadinimas: 01 - Gyvenamasis namas
A1705	PV, PDV	Gerda Antanaitytė		Statytojas:
BK014965	ARCH	Andrius Laurinaitis		Vizualizacija. Vasaros virtuvė nuo namo pusės / A3
BK000969	ARCH	Aurimas Baužys		
Kalba:	Statytojas:			Dokumento žymuo:
LT				A022-01-PP-A607 Lapas / Lapų 1 / 1