

STATINIO PROJEKTO PAVADINIMAS:	DAUGIABUČIO GYVENAMOJO NAMO GLAUDĖNŲ G. 1, KALOTĖS K., KLAIPĖDOS R. SAV., STATYBOS PROJEKTAS
STATYBOS VIETA:	GLAUDĖNŲ G. 1 (KAD. NR. 5558/0014:810) KALOTĖS K., KLAIPĖDOS R. SAV.
STATYBOS RŪŠIS:	NAUJA STATYBA
STATINIO NAUDOJIMO PASKIRTIS:	GYVENAMOSIOS PASKIRTIES (TRIJŲ IR DAUGIAU BUTŲ (DAUGIABUTIS)) PASTATAS
STATINIO KATEGORIJA	NEYPATINGAS
STATINIO PROJEKTO ETAPAS:	PROJEKTINIAI PASIŪLYMAI
BYLOS ŽYMUO:	PP
BYLOS LAIDOS ŽYMUO:	0
BYLOS IŠLEIDIMO DATA:	2022
STATINIO PROJEKTO DALIS:	PROJEKTINIAI PASIŪLYMAI (PP)
STATINIO PROJEKTO NUMERIS:	DP12203-PP



PROJEKTO RENGĖJAS:

DANĖS PROJEKTAI
UŽDAROJI AKCINĖ BENDROVĖ

Įmonės kodas 301033579, PVM mokėtojo kodas LT100004768116

Adresas: Turgaus g. 37-5, Klaipėda, Tel. 8-620-76751,

el.p. danesprojektai@gmail.com, www.danesprojektai.lt

DIREKTORIUS:

VALENTINAS LUCENKO

PROJEKTO VADOVAS:

VALENTINAS LUCENKO, ATESTATO NR. 2125

ARCHITEKTAS:

VALENTINAS LUCENKO, ATESTATO NR. 2125

STATYTOJAS:

V.B.

**PROJEKTO
PAVADINIMAS**

DAUGIABUČIO GYVENAMOJO NAMO GLAUDĖNŲ G. 1, KALOTĖS K., KRETINGALĖS SEN.,
KLAIPĖDOS R. SAV., STATYBOS PROJEKTAS

STATYBOS VIETA

GLAUDĖNŲ G. 1 (KAD. NR. 5558/0014:810) KALOTĖS K., KRETINGALĖS SEN., KLAIPĖDOS R.
SAV.

ETAPAS

PROJEKTINIAI PASIŪLYMAI

PROJEKTINIO PASIŪLYMO SUDĖTIES ŽINIARAŠTIS

	DALIS	LAPŲ SK.	PAVADINIMAS
RINKMENOS NR.1	PP	1	Titulinis lapas
		1	Projektinio pasiūlymo sudėties žiniaraštis
		3	Aiškinamasis raštas
		1	Sklypo plano schema M 1:250
		3	Aukštų planai
		3	Fasadas
		1	Pjūvis
		1	Stogo aukšto planas
		3	Vizualizacijos

Sudarė: projekto vadovas



Valentinas Lucenko

PROJEKTINIŲ PASIŪLYMŲ AIŠKINAMASIS RAŠTAS

Projektiniai pasiūlymai rengiami vadovaujantis reglamento STR 1.04.04:2017 „Statinio projektavimas, projekto ekspertizė“ 13 priedu. Projektiniai pasiūlymai yra vienas iš dokumentų, kuriuo vadovaujantis bus rengiamas techninis projektas.

1. BENRIEJI DUOMENYS

1.1. Objekto pavadinimas.

Daugiabučio gyvenamojo namo Glaudėnų g. 1, Kalotės k., Kretingalės sen., Klaipėdos r. sav., statybos projektas.

1.2. Statinio statybos vieta.

Sklypas, kuriame planuojamas daugiabutis yra Klaipėdos rajone, Kretingalės sen., Kalotės k., Glaudėnų g. 1 (kad. Nr. 5558/0014:810).

1.3. Statytojas (Užsakovas)

V. B.

1.4. Projektuotojas

Projektinius pasiūlymus parengė UAB "Danės projektai", Turgaus g. 37-5, Klaipėda, el.p. danesprojektai@gmail.com

Projekto vadovas - Valentinas Lucenko, kvalifikacijos atestato Nr. A2125, architektė – Vilija Revaitytė.

1.5. Statybos rūšis.

Vadovaujantis STR 01.01.08:2002, punktu 7.1., statybos rūšis yra naujo statinio statyba.

1.6. Statinio paskirtis.

Gyvenamosios paskirties (trijų ir daugiau butų (daugiabučiai) pastatai – skirti gyventi trims šeimoms ir daugiau (STR 1.01.03:2017 „Statinių klasifikavimas“ p. 6.3).

1.7. Statinio kategorija.

Nayparingasis statinys (pagal STR 1.01.03:2017).

1.8. Statinio techniniai ir paskirties rodikliai.

Sklypas Glaudėnų g. 1, Kalotės k., Klaipėdos r. (kad. nr. 5558/0014:810)		
Sklypo plotas	m ²	3734
Sklypo užstatymo plotas	m ²	576,24
Sklypo užstatymo tankumas	%	15,43
Sklypo užstatymo intensyvumas	%	34,9

Projektuojamas daugiabutis gyvenamasis namas		
Bendras plotas	m ²	1303,44
Naudingas plotas	m ²	1303,44
Pastato tūris	m ³	552,70
Aukštų skaičius	vnt.	3
Pastato aukštis	m	10.00
Butų skaičius pastate	vnt.	27
Pastato užimtas žemės plotas	m ²	576,24

Statinio energetinė klasė numatoma A++.

TRUMPAS PROJEKTINIŲ PASIŪLYMŲ APRAŠYMAS

Sklypo sprendiniai.

Sklypas, kuriame projektuojamas pastatas yra Kalotė kaime, Klaipėdos rajono savivaldybėje, 10 km į šiaurę nuo Klaipėdos (3 km į rytus nuo Girulių).

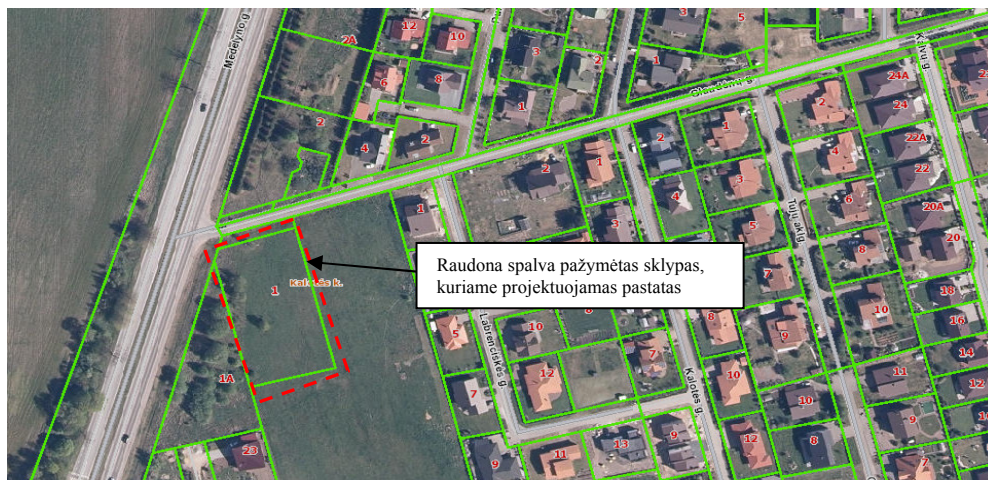

1 pav. situacijos schema. Prieiga per https://www.regia.lt/map/klaipedos_m?lang=0

Susisiekimo sistema - esama. Patekimas į sklypą numatomas iš Glaudėnų gatvės. Projektuojama vidinio kiemo, įvažiavimo, pėsčiųjų takų danga numatoma iš betoninių trinkelėlių, automobilių stovėjimo aikštelės danga – ažūrinės betoninės trinkelės.

Vadovaujantis STR 2.06.04:2014 „Gatvės ir vietinės reikšmės keliai. Bendrieji reikalavimai“: 30 lentelės 1.3. p. Gyvenamosios paskirties (trijų ir daugiau butų – daugiabučiai) pastatams minimalus automobilių stovėjimo vietų skaičius – 1 vieta vienam butui. Šiuo atveju projektuojami 27 butai, numatomos 42 vnt automobilių stovėjimo vietos, iš jų 2 pritaikytos žmonėms su negalia (ŽN). Pastačius pastatą ir įrengus inžinerines komunikacijas, sklypo aplinką numatoma sutvarkyti apželdinant veja, žemaūgiais želdiniais, medžiais.

Parengti projektiniai pasiūlymai atitinka galiojančius detaliojo plano reglamentus (žr. 1 lentelę). Projektuojant atsižvelgta į sklype galiojančias specialiąsias žemės naudojimo sąlygas, išsamiau žiūrėti brėžinyje – pridedamame detaliojo plano pagrindiniame sprendinyje.

1 lentelė

Projektinių pasiūlymų sprendiniai atitinka detaliojo plano (registro Nr. 003553004596) sprendinius:		
	Leistinas pagal detalųjį planą	Numatytas TP
Statinio aukštis nuo žemės	13.50 m	10 m
Užstatymo tankumas	25 %	15.43%
Užstatymo intensyvumas	80 %	34.9%
Žemės sklypo apželdinimas	30%	32%

Pastatų architektūra

Projektuojamas namas šiuolaikinės, modernios architektūros, fasadui naudojamas tinkas, klinkeris. Pirmo aukšto butams projektuojamos medinės terasos.

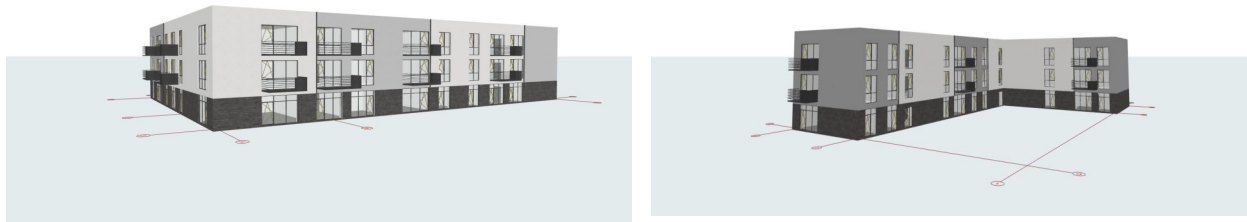

2-3 pav. statomo daugiabučio gyvenamojo namo vizualizacija

Inžineriniai tinklai

Inžinerinių tinklų prijungimas sprendžiamas techninio projekto rengimu metu pagal inžinerinių tinklų prisijungimo sąlygas. Projektuojamų namų vandentiekis, nuotekos bei paviršinės nuotekos jungsis prie centralizuotų tinklų nutiestų Medelyno ir Glaudėnų gatvėse. Lietaus nuotekos bus nuvedamos į infiltracinius šulinius, planuojamus sklypo ribose.

Elektros tinklų prisijungimas sprendžiamas techninio projekto rengimo metu, gavus prijungimo sąlygas. Šildymo būdas sprendžiamas techninio projekto rengimo metu, STR nustatyta tvarka, gavus technines sąlygas. Dujų tinklai: prisijungimas numatomas prie vidutinio slėgio skirstomojo dujotiekio, nutiesto Glaudėnų gatvėje (sprendžiama techninio projekto rengimo metu, STR nustatyta tvarka, gavus technines prisijungimo sąlygas).

Atliekos būtų surenkamos į sklype stovinčius konteinerius. Buitinėmis atliekomis rūpinsis vietinė atliekų tvarkymo įmonė, pasirašius sutartį.

Techninio projekto sprendimais būtina užtikrinti, kad nebus pažeisti gretimų žemės sklypų savininkų interesai.

Sudarė: projekto vadovas

Valentinas Lucenko

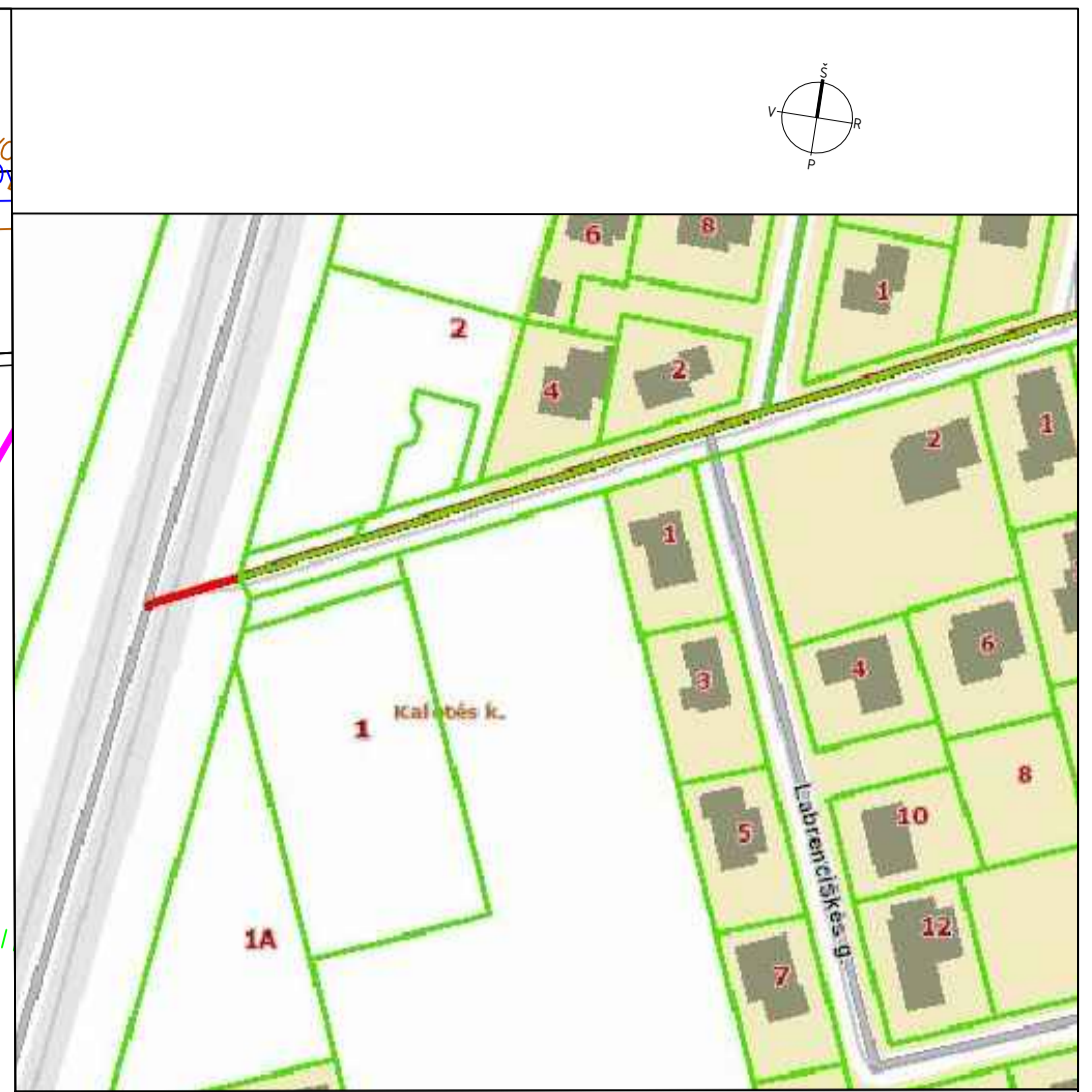
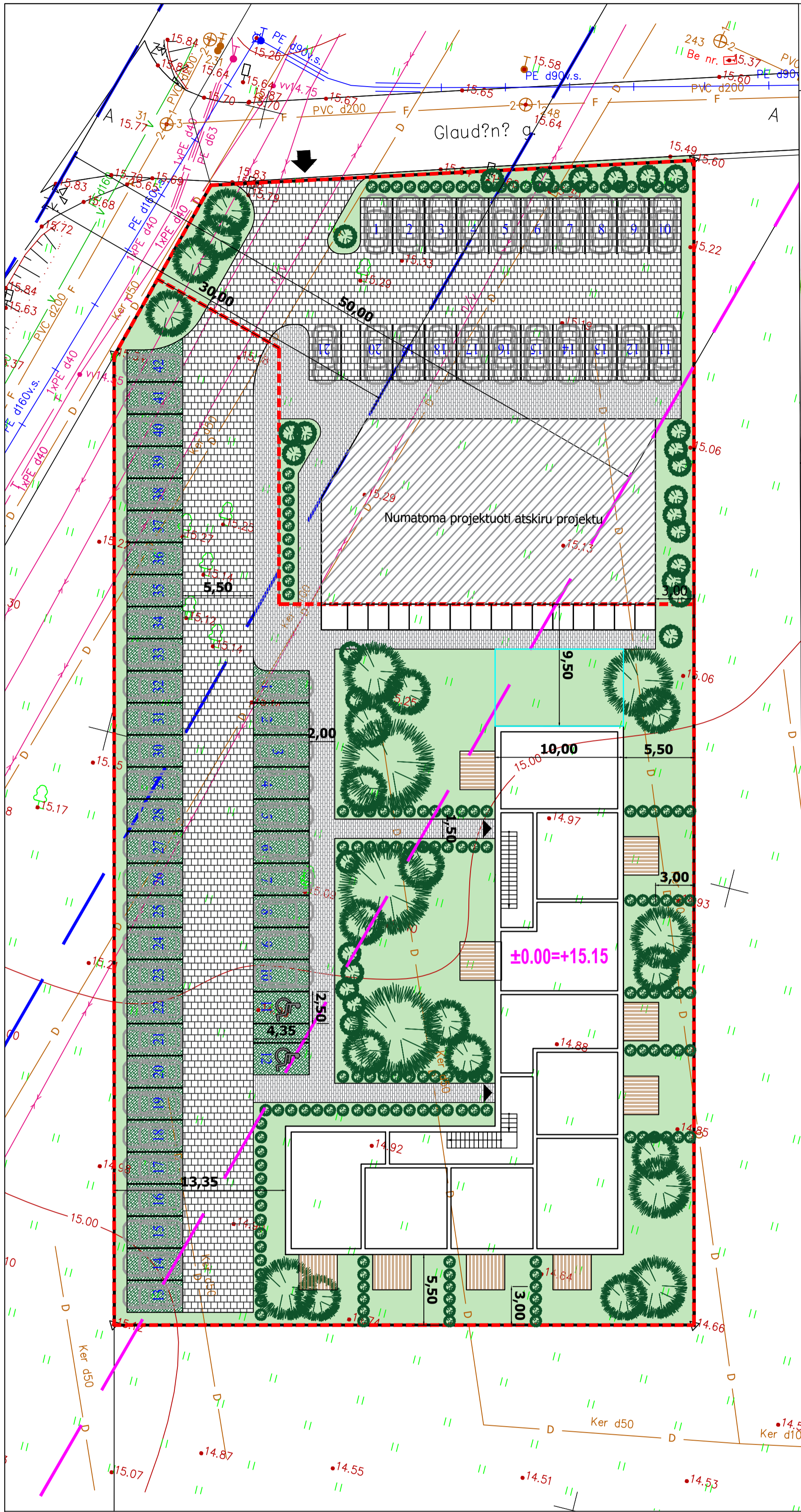

SUTARTINIAI ŽYMĖJIMAI

- - - Sklypo ribos
- Projektuojamas pastatas
- ±0.00=+15.15 Projektuojamo pastato nulis
- ▶ Projektuojamas įėjimas į pastatą
- ➡ Projektuojamas įvažiavimas į sklypą
- Projektuojamas automobilių stovėjimo vietos
- ♿ Automobilių stovėjimo vietos pritaikytos ŽN
- Projektuojama pėsčiųjų takudanga (betoninės trinkelės - 358 m²)
- Projektuojama automobilių stovėjimo aikštelės danga (betoninės trinkelės - 902 m²)
- Projektuojama automobilių stovėjimo aikštelės danga (ažūrinės betoninės trinkelės - 463 m²)
- Projektuojamos medinės terasos
- Veja
- Projektuojami medžiai
- Buitinių konteinerių statymo vieta
- X=6191107.95
Y=317035.13 Projektuojamo pastato ašių susikirtimo koordinatės

BENDRIEJI SKLYPO RODIKLIAI

1. SKLYPO PLOTAS	3734 m ²
2. PLANUOJAMAS SKLYPO UŽSTATYMO TANKUMAS	15,43 %
3. PLANUOJAMAS SKLYPO UŽSTATYMO INTENSIVUMAS	34,9 %
4. PASTATŲ UŽIMTAS ŽEMĖS PLOTAS	576,24 m ²

KVAL. DOK. NR.	UAB "DANES PROJEKTAI" Danės g.6, 403 kab., Klaipėda Mob. 862076751 El.p.: danesprojektai@gmail.com		STATINIO PROJEKTO PAVADINIMAS		LAIDA
			DAUGIABUČIO GYVENAMOJO NAMO, KLAIPĖDOS R. SAV., KRETINGALES SEN., KALOTĖS K., GLAUDĖNŲ G. 1 STATYBOS PROJEKTAS		
A2125	PARAŠAS	STATINIO NR. IR PAVADINIMAS			0
A2125	VALENTINAS LUCENKO	SKLYPO PLANO SCHEMA M1:250			
LT	STATYTOJAS / UŽSAKOVAS		DOKUMENTO ŽYMUO		LAPAS
	V. B. Su sprendiniais susipažinau ir tvirtinu:		12203-P-SA_B-01		LAPŲ

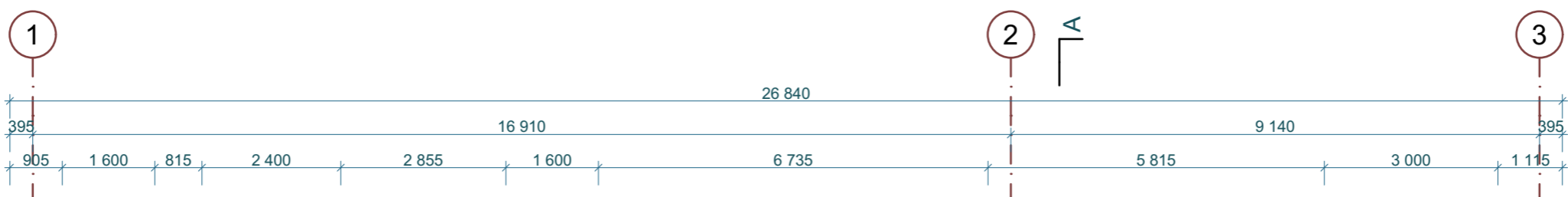

1 AUKŠTO PATALPŲ EKSPLIKACIJA			
	Nr.	PAVADINIMAS	PLOTAS
1 BUTAS	1-1	VIRTUVĖ-SVETAINĖ	31,36
1 BUTAS	1-2	MIEGAMASIS	12,27
1 BUTAS	1-3	MIEGAMASIS	8,97
1 BUTAS	1-4	PRIEŠKAMBARIS	31,36
1 BUTAS	1-5	SAN. MAZGAS	3,68
			87,64 m²
2 BUTAS	2-1	VIRTUVĖ-SVETAINĖ	22,36
2 BUTAS	2-2	MIEGAMASIS	11,74
2 BUTAS	2-3	SAN. MAZGAS	4,49
			38,59 m²
3 BUTAS	3-1	VIRTUVĖ-SVETAINĖ	26,74
3 BUTAS	3-2	MIEGAMASIS	10,43
3 BUTAS	3-3	MIEGAMASIS	9,80
3 BUTAS	3-4	SAN. MAZGAS	4,55
3 BUTAS	3-5	PRIEŠKAMBARIS	2,87
			54,39 m²
4 BUTAS	4-1	VIRTUVĖ-SVETAINĖ	27,86
4 BUTAS	4-2	MIEGAMASIS	12,27
4 BUTAS	4-3	MIEGAMASIS	8,97
4 BUTAS	4-4	SAN. MAZGAS	3,68
4 BUTAS	4-5	PRIEŠKAMBARIS	3,50
			56,28 m²
5 BUTAS	5-1	VIRTUVĖ-SVETAINĖ	22,36
5 BUTAS	5-2	MIEGAMASIS	11,74
5 BUTAS	5-3	SAN. MAZGAS	4,49
			38,59 m²
6 BUTAS	6-1	VIRTUVĖ-SVETAINĖ	27,27
6 BUTAS	6-2	MIEGAMASIS	11,79
6 BUTAS	6-3	MIEGAMASIS	9,41
6 BUTAS	6-4	SAN. MAZGAS	4,22
6 BUTAS	6-5	PRIEŠKAMBARIS	4,59
			57,28 m²
7 BUTAS	7-1	VIRTUVĖ-SVETAINĖ	20,08
7 BUTAS	7-2	MIEGAMASIS	11,87
7 BUTAS	7-3	SAN. MAZGAS	4,55
7 BUTAS	7-4	PRIEŠKAMBARIS	2,18
			38,68 m²
8 BUTAS	8-1	VIRTUVĖ-SVETAINĖ	22,21
8 BUTAS	8-2	MIEGAMASIS	10,79
8 BUTAS	8-3	MIEGAMASIS	11,87
8 BUTAS	8-4	SAN. MAZGAS	4,55
8 BUTAS	8-5	PRIEŠKAMBARIS	3,88
			53,30 m²
9 BUTAS	9-1	VIRTUVĖ-SVETAINĖ	15,44
9 BUTAS	9-2	MIEGAMASIS	8,60
9 BUTAS	9-3	SAN. MAZGAS	3,94
9 BUTAS	9-4	PRIEŠKAMBARIS	2,54
			30,52 m²
			455,27 m²

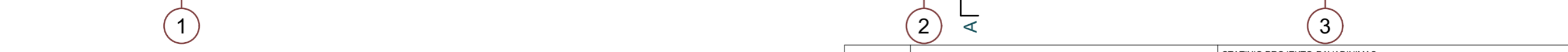
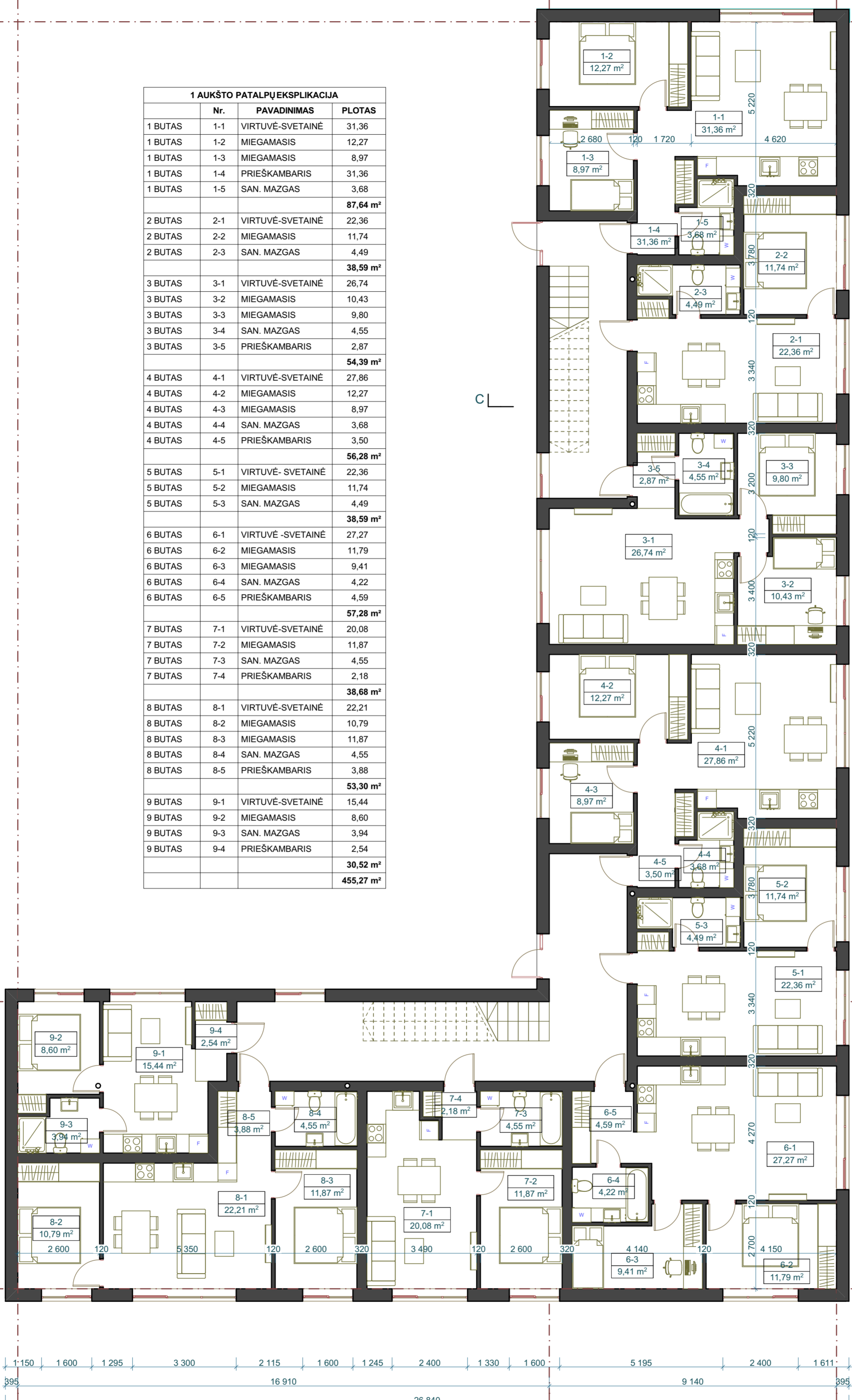

1 AUKŠTAS, M

KVAL. PATV. DOK. NR.	TURGAUS G. 37-5, KLAIPEDA TEL. 8-612 31413, 8-620 78751 danesprojektai@gmail.com		STATINIO PROJEKTO PAVADINIMAS:	
			DAUGIABUČIO GYVENAMOJO NAMO, KLAIPĖDOS R. SAV., KRETINGALĖS SEN., KALOTĖS K., GLAUDĖNŲ G. 1, STATYBOS PROJEKTAS	
		STATINIO NR. IR PAVADINIMAS:		
		DAUGIABUTIS GYVENAMASIS NAMAS		
PAREIGOS	VARDAS, PAVARDĖ	PARAŠAS	DOKUMENTO PAVADINIMAS:	
A 2125	PV	V. LUCENKO	PIRMO AUKŠTO PLANAS, M	
A 2125	ARCH.	V. LUCENKO		
LT	STATYTOJAS / UŽSAKOVAS:		DOKUMENTO ŽYMIUJ:	
	V. B.		12203-PP-SA_B-1	
Su projekciniais sprendimais susipažinai ir tvirtinu:				
			LAPAS	LAPŲ
			1	3

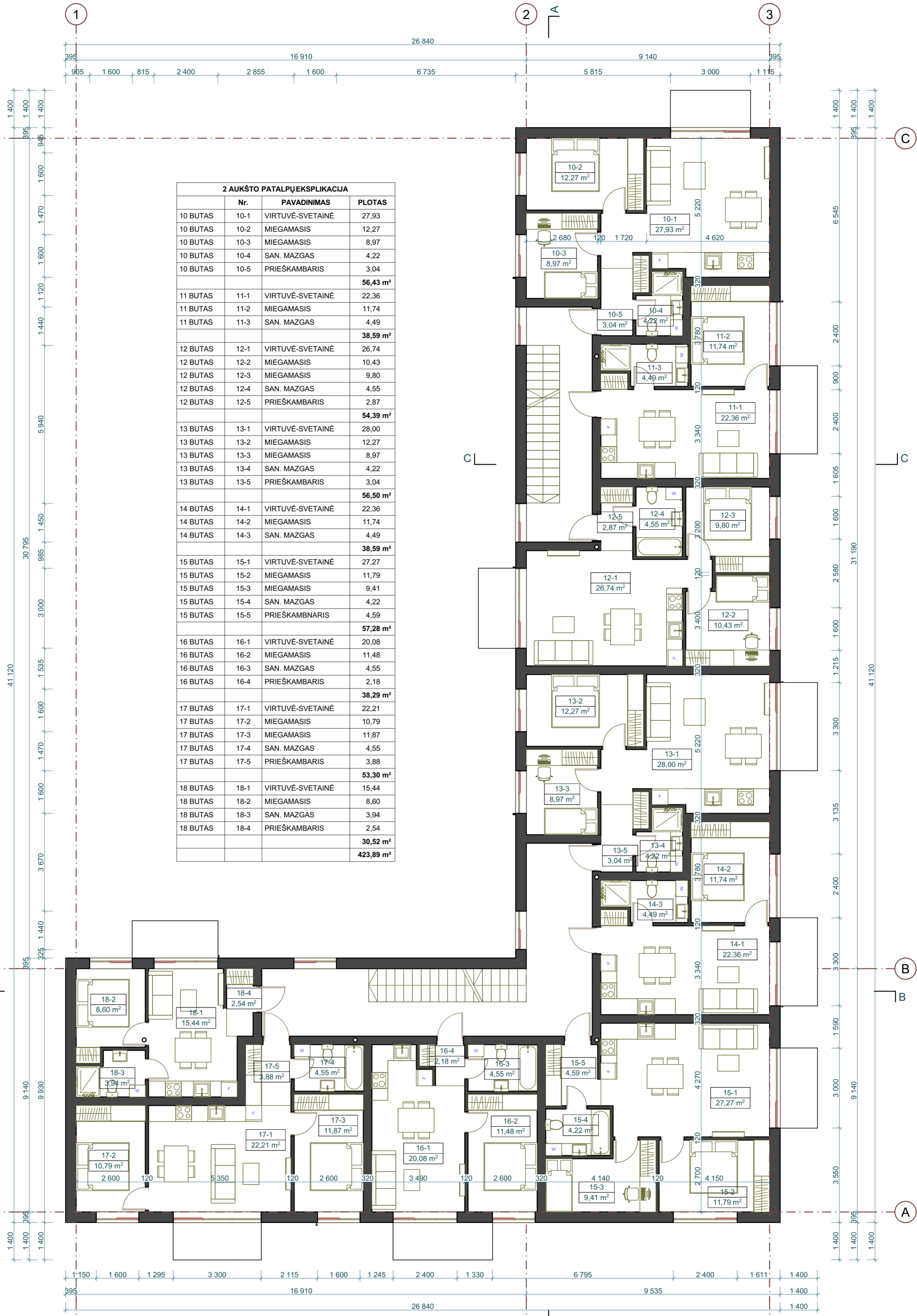

2 AUKŠTO PATALPŲ EKSPLIKACIJA			
	Nr.	PAVADINIMAS	PLOTAS
10 BUTAS	10-1	VIRTUVĖ-SVETAINĖ	27,93
10 BUTAS	10-2	MIEGAMASIS	12,27
10 BUTAS	10-3	MIEGAMASIS	8,97
10 BUTAS	10-4	SAN. MAZGAS	4,22
10 BUTAS	10-5	PRIEŠKAMBARIS	3,04
			56,43 m²
11 BUTAS	11-1	VIRTUVĖ-SVETAINĖ	22,36
11 BUTAS	11-2	MIEGAMASIS	11,74
11 BUTAS	11-3	SAN. MAZGAS	4,49
			38,59 m²
12 BUTAS	12-1	VIRTUVĖ-SVETAINĖ	26,74
12 BUTAS	12-2	MIEGAMASIS	10,43
12 BUTAS	12-3	MIEGAMASIS	9,80
12 BUTAS	12-4	SAN. MAZGAS	4,55
12 BUTAS	12-5	PRIEŠKAMBARIS	2,87
			54,39 m²
13 BUTAS	13-1	VIRTUVĖ-SVETAINĖ	28,00
13 BUTAS	13-2	MIEGAMASIS	12,27
13 BUTAS	13-3	MIEGAMASIS	8,97
13 BUTAS	13-4	SAN. MAZGAS	4,22
13 BUTAS	13-5	PRIEŠKAMBARIS	3,04
			56,50 m²
14 BUTAS	14-1	VIRTUVĖ-SVETAINĖ	22,36
14 BUTAS	14-2	MIEGAMASIS	11,74
14 BUTAS	14-3	SAN. MAZGAS	4,49
			38,59 m²
15 BUTAS	15-1	VIRTUVĖ-SVETAINĖ	27,27
15 BUTAS	15-2	MIEGAMASIS	11,79
15 BUTAS	15-3	MIEGAMASIS	9,41
15 BUTAS	15-4	SAN. MAZGAS	4,22
15 BUTAS	15-5	PRIEŠKAMBARIS	4,59
			57,28 m²
16 BUTAS	16-1	VIRTUVĖ-SVETAINĖ	20,08
16 BUTAS	16-2	MIEGAMASIS	11,48
16 BUTAS	16-3	SAN. MAZGAS	4,55
16 BUTAS	16-4	PRIEŠKAMBARIS	2,18
			38,29 m²
17 BUTAS	17-1	VIRTUVĖ-SVETAINĖ	22,21
17 BUTAS	17-2	MIEGAMASIS	10,79
17 BUTAS	17-3	MIEGAMASIS	11,87
17 BUTAS	17-4	SAN. MAZGAS	4,55
17 BUTAS	17-5	PRIEŠKAMBARIS	3,88
			53,30 m²
18 BUTAS	18-1	VIRTUVĖ-SVETAINĖ	15,44
18 BUTAS	18-2	MIEGAMASIS	8,60
18 BUTAS	18-3	SAN. MAZGAS	3,94
18 BUTAS	18-4	PRIEŠKAMBARIS	2,54
			30,52 m²
			423,89 m²

2 AUKŠTAS, M

KVAL. PATV. DOK. NR.	TURGAUS G. 37-5, KLAIPEDA UŽSĄRAJŲ AKCINĖ BENDROVĖ TEL. 8-612 31413, 8-620 78751 danesprojektai@gmail.com		STATINIO PROJEKTO PAVADINIMAS:	
			DAUGIABUČIO GYVENAMOJO NAMO, KLAIPĖDOS R. SAV., KRETINGALĖS SEN., KALOTĖS K., GLAUDĖNŲ G. 1, STATYBOS PROJEKTAS	
		STATINIO NR. IR PAVADINIMAS:		
		DAUGIABUTIS GYVENAMASIS NAMAS		
PAREIGOS	VARDAS, PAVARDĖ	PARAŠAS	DOKUMENTO PAVADINIMAS:	LAIDA
A 2125	PV	V. LUCENKO	ANTRO AUKŠTO PLANAS, M	0
A 2125	ARCH.	V. LUCENKO		
LT	STATYTOJAS / UŽSAKOVAS:	V.B.	DOKUMENTO ŽYMIUO:	LAPAS LAPŲ
			12203-PP-SA_B-2	2 3

Su projekciniais sprendimais susipažinai ir tvirtini:



3 AUKŠTO PATALPŲ EKSPLIKACIJA			
	Nr.	PAVADINIMAS	PLOTAS
19 BUTAS	19-1	VIRTUVĖ-SVETAINĖ	27,93
19 BUTAS	19-2	MIEGAMASIS	12,27
19 BUTAS	19-3	MIEGAMASIS	8,97
19 BUTAS	19-4	SAN. MAZGAS	4,22
19 BUTAS	19-5	PRIEŠKAMBARIS	3,04
			56,43 m²
20 BUTAS	20-1	VIRTUVĖ-SVETAINĖ	22,36
20 BUTAS	20-2	MIEGAMASIS	11,74
20 BUTAS	20-3	SAN. MAZGAS	4,49
			38,59 m²
21 BUTAS	21-1	SVETAINĖ	26,74
21 BUTAS	21-2	MIEGAMASIS	10,43
21 BUTAS	21-3	MIEGAMASIS	9,80
21 BUTAS	21-4	SAN. MAZGAS	4,55
21 BUTAS	21-5	PRIEŠKAMBARIS	2,87
			54,39 m²
22 BUTAS	22-1	VIRTUVĖ-SVETAINĖ	28,00
22 BUTAS	22-2	MIEGAMASIS	12,27
22 BUTAS	22-3	MIEGAMASIS	8,97
22 BUTAS	22-4	SAN. MAZGAS	4,22
22 BUTAS	22-5	PRIEŠKAMBARIS	3,04
			56,50 m²
23 BUTAS	23-1	VIRTUVĖ-SVETAINĖ	22,36
23 BUTAS	23-2	MIEGAMASIS	11,74
23 BUTAS	23-3	SAN. MAZGAS	4,49
			38,59 m²
24 BUTAS	24-1	VIRTUVĖ-SVETAINĖ	27,27
24 BUTAS	24-2	MIEGAMASIS	11,79
24 BUTAS	24-3	MIEGAMASIS	9,41
24 BUTAS	24-4	SAN. MAZGAS	4,22
24 BUTAS	24-5	PRIEŠKAMBARIS	4,59
			57,28 m²
25 BUTAS	25-1	VIRTUVĖ-SVETAINĖ	20,08
25 BUTAS	25-2	MIEGAMASIS	11,87
25 BUTAS	25-3	SAN. MAZGAS	4,55
25 BUTAS	25-4	PRIEŠKAMBARIS	2,18
			38,68 m²
26 BUTAS	26-1	VIRTUVĖ-SVETAINĖ	22,21
26 BUTAS	26-2	MIEGAMASIS	10,79
26 BUTAS	26-3	MIEGAMASIS	11,87
26 BUTAS	26-4	SAN. MAZGAS	4,55
26 BUTAS	26-5	PRIEŠKAMBARIS	3,88
			53,30 m²
27 BUTAS	27-1	VIRTUVĖ-SVETAINĖ	15,44
27 BUTAS	27-2	MIEGAMASIS	8,60
27 BUTAS	27-3	SAN. MAZGAS	3,94
27 BUTAS	27-4	PRIEŠKAMBARIS	2,54
			30,52 m²
			424,28 m²



3 AUKŠTAS, M

KVAL. PATV. DOK. NR.		Turgaus g. 37-5, Klaipėda tel. 8-612 31413, 8-620 70751 danesprojektai@gmail.com	STATINIO PROJEKTO PAVADINIMAS:		
			DAUGIABUČIO GYVENAMOJO NAMO, KLAIPĖDOS R. SAV., KRETINGALĖS SEN., KALOTĖS K., GLAUDŪNŲ G. 1, STATYBOS PROJEKTAS		
			STATINIO NR. IR PAVADINIMAS:		
			DAUGIABUTIS GYVENAMASIS NAMAS		
PAREIGOS		VARDAS, PAVARDĖ	PARAŠAS	DOKUMENTO PAVADINIMAS:	LAIDA
A 2125		PV	V. LUCENKO	TREČIO AUKŠTO PLANAS, M	0
A 2125		ARCH.	V. LUCENKO		
STATYTOJAS / UŽSAKOVAS:			DOKUMENTO ŽYMIŲ:		LAPAS LAPŲ
V. B.			12203-PP-SA_B-3		3 3

Su projekciniais sprendimais susipažinai ir tvirtinu:



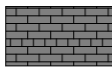

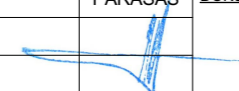

1 FASADAS 1-3, M

-  KLINKERIS RAL 7040
-  DEKORATYVINIS TINKAS RAL 7035
-  DEKORATYVINIS TINKAS RAL 9016

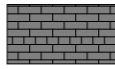
KVAL. PATV. DOK. NR.	 TURGAUS G. 37-5, KLAIPEDA TEL. 8-612 31413, 8-620 76751 danesprojektai@gmail.com			STATINIO PROJEKTO PAVADINIMAS:	
				DAUGIABUCIO GYVENAMOJO NAMO, KLAIPEDOS R. SAV., KRETINGALES SEN., KALOTES K., GLAUDENUJ G. 1, STATYBOS PROJEKTAS	
				STATINIO NR. IR PAVADINIMAS:	
				DAUGIABUTIS GYVENAMASIS NAMAS	
				DOKUMENTO PAVADINIMAS:	
				FASADAS 1-3, M	
				LAIDA	
A 2125	PV	V. LUCENKO		0	
A 2125	ARCH.	V. LUCENKO			
STATYTOJAS / UZSAKOVAS:				DOKUMENTO ZYMUO:	
V. B.				12203-PP-SA_B-6	
Su projektiniais sprendimais susipažinau ir tvirtinu:				LAPAS	LAPU
				1	3



-  KLINKERIS RAL 7040
-  DEKORATYVINIS TINKAS RAL 7035
-  DEKORATYVINIS TINKAS RAL 9016

KVAL. PATV. DOK. NR.	 TURGAUS G. 37-5, KLAIPEDA TEL. 8-612 31413, 8-620 76751 danesprojektai@gmail.com			STATINIO PROJEKTO PAVADINIMAS:	
				DAUGIABUČIO GYVENAMOJO NAMO, KLAIPĖDOS R. SAV., KRETINGALĖS SEN., KALOTĖS K., GLAUDĖNŲ G. 1, STATYBOS PROJEKTAS	
				STATINIO NR. IR PAVADINIMAS:	
				DAUGIABUTIS GYVENAMASIS NAMAS	
				DOKUMENTO PAVADINIMAS:	
				FASADAS 3-1, M	
				LAIDA	
				0	
				DOKUMENTO ŽYMUO:	
				12203-PP-SA_B-7	
				LAPAS	LAPŲ
				2	3
LT	STATYTOJAS / UŽSAKOVAS:				
	V. B.				
Su projektiniais sprendimais susipažinau ir tvirtinu:					



C FASADAS C - A, M

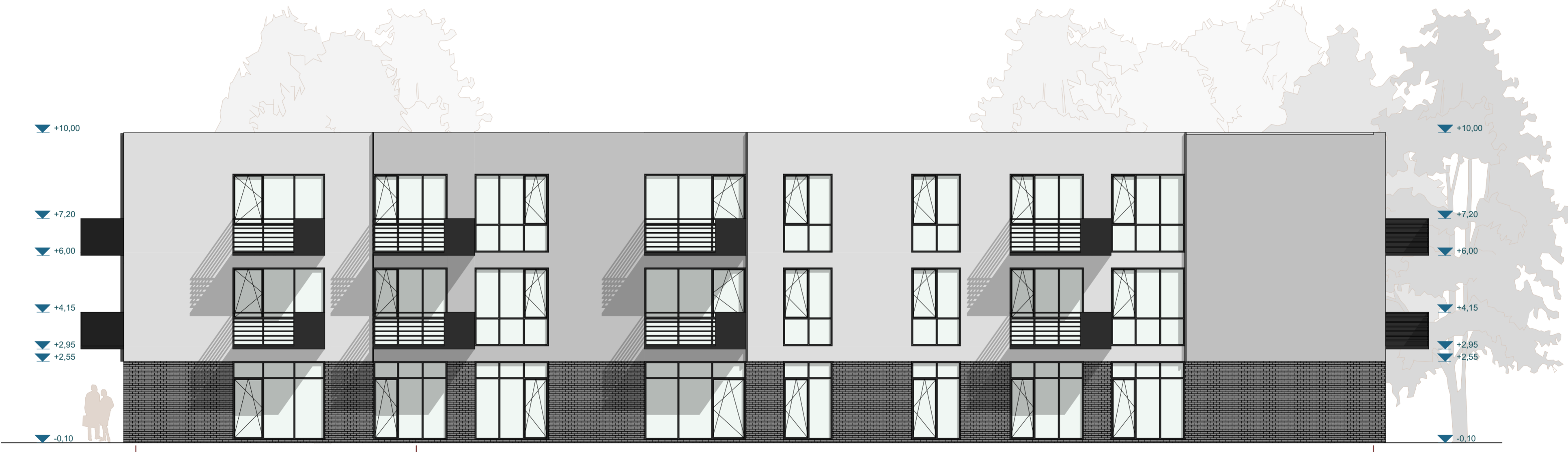

B

A



A FASADAS A - C, M

B

-  KLINKERIS RAL 7040
-  DEKORATYVINIS TINKAS RAL 7035
-  DEKORATYVINIS TINKAS RAL 9016

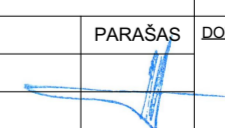
KVAL. PATV. DOK. NR.	 TURGAUS G. 37-5, KLAIPEDA TEL. 8-612 31413, 8-620 76751 danesprojektai@gmail.com		STATYBOS PROJEKTO PAVADINIMAS:		LAIDA
			DAUGIABUTIS GYVENAMOJO NAMO, KLAIPEDOS R. SAV., KRETINGALĖS SEN., KALOTĖS K., GLAUDĖNŲ G. 1, STATYBOS PROJEKTAS		
A 2125	PV	V. LUCENKO	PARAŠAS	STATYBOS NR. IR PAVADINIMAS:	LAPAS LAPŲ
A 2125	ARCH.	V. LUCENKO		DAUGIABUTIS GYVENAMASIS NAMAS	
LT	STATYTOJAS / UŽSAKOVAS:		V. B.	DOKUMENTO PAVADINIMAS:	LAPAS LAPŲ
Su projekciniais sprendimais susipažinau ir tvirtinu:			V. B.	FASADAS A-C ir C-A, M	
				DOKUMENTO ŽYMUO:	
				12203-PP-SA_B-5	

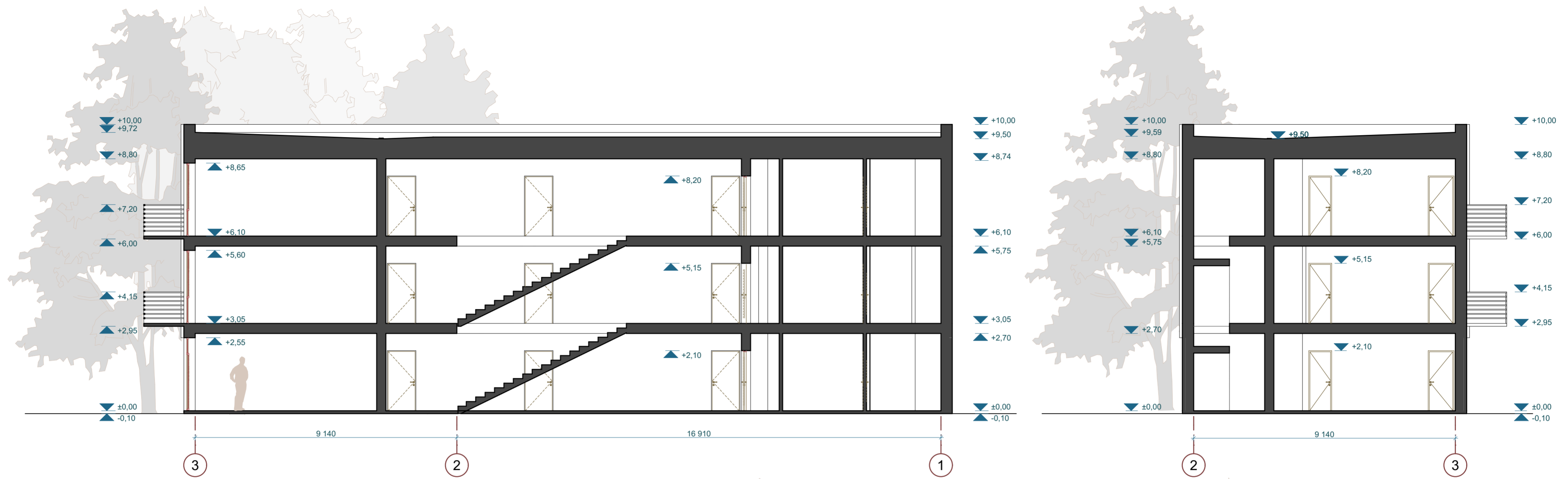

PJŪVIS B-B, M

PJŪVIS C-C, M

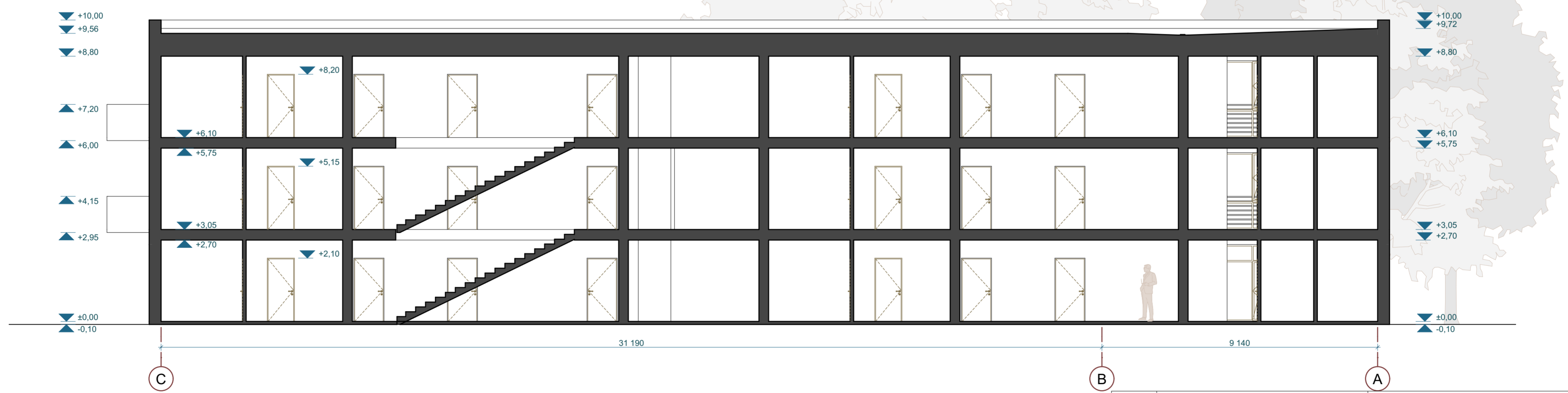

PJŪVIS A-A, M

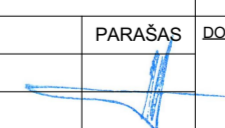
KVAL. PATV. DOK. NR. DANĖS PROJEKTAI Uždaroji akcinė bendrovė Turgaus g. 37-5, Klaipėda tel. 8-612 31413, 8-620 76751 danesprojektai@gmail.com		STATINIO PROJEKTO PAVADINIMAS: DAUGIABUČIO GYVENAMOJO NAMO, KLAIPĖDOS R. SAV., KRETINGALĖS SEN., KALOTĖS K., GLAUDĖNŲ G. 1, STATYBOS PROJEKTAS		
		STATINIO NR. IR PAVADINIMAS: DAUGIABUTIS GYVENAMASIS NAMAS		
PAREIGOS A 2125 PV A 2125 ARCH.	VARDAS, PAVARDĖ V. LUCENKO V. LUCENKO	PARAŠAS 	DOKUMENTO PAVADINIMAS: PJŪVIS A, B ir C, M	LAIDA 0
LT STATYTOJAS / UŽSAKOVAS: V. B.	DOKUMENTO ŽYMUO: 12203-PP-SA_B-8		LAPAS 1	LAPŲ 1

Su projekciniais sprendimais susipažinau ir tvirtinu:

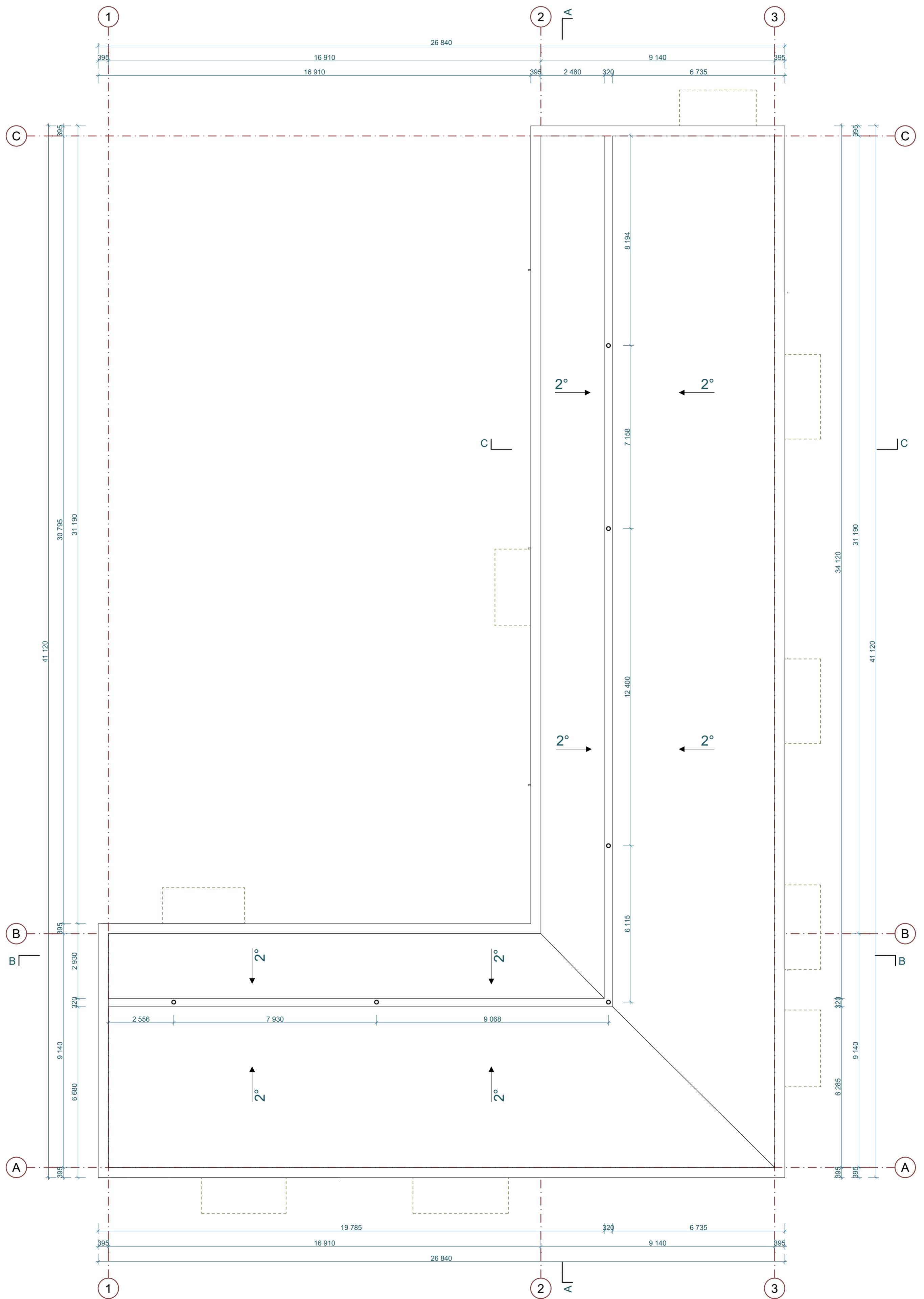

STOGAS, M

KVAL. PATV. DOK. NR. DANĖS PROJEKTAI UŽSARŪJĖ AKCINE BENDROVE <small>Turgaus g. 37-5, Klaipėda tel. 8-612 31413, 8-620 78751 danesprojektai@gmail.com</small>			STATINIO PROJEKTO PAVADINIMAS: DAUGIABUČIO GYVENAMOJO NAMO, KLAIPĖDOS R. SAV., KRETINGALĖS SEN., KALOTĖS K., GLAUDĖNŲ G. 1, STATYBOS PROJEKTAS	
PAREIGOS VARDAS, PAVARDĖ PARŠAS A 2125 PV V. LUCENKO A 2125 ARCH. V. LUCENKO			STATINIO NR. IR PAVADINIMAS: DAUGIABUTIS GYVENAMASIS NAMAS	
STATYTOJAS / UŽSAKOVAS: V. B.			DOKUMENTO PAVADINIMAS: STOGO PLANAS, M	
Su projektiniais sprendimais susipažinau ir tvirtinu:			DOKUMENTO ŽYMIŲ: 12203-PP-SA_B-4	
			LAIDA	0
			LAPAS	LAPŲ
			1	1



KVAL. PATV. DOK. NR.	 DANES PROJEKTAI <small>Uždaroji akcinė bendrovė</small> <small>Turgaus g. 37-5, Klaipėda tel. 8-612 31413, 8-620 73751 danesprojektai@gmail.com</small>			STATINIO PROJEKTO PAVADINIMAS:		
				DAUGIABUČIO GYVENAMOJO NAMO, KLAIPĖDOS R. SAV., KRETINGALĖS SEN., KALOTĖS K., GLAUDĖNŲ G. 1, STATYBOS PROJEKTAS		
				STATINIO NR. IR PAVADINIMAS:		
				DAUGIABUTIS GYVENAMASIS NAMAS		
	PAREIGOS	VARDAS, PAVARDĖ	PARAŠAS	DOKUMENTO PAVADINIMAS:	LAIKA	
A 2125	PV	V. LUCENKO		VAIZDAS 1, M	0	
A 2125	ARCH.	V. LUCENKO				
LT	STATYTOJAS / UŽSAKOVAS:			DOKUMENTO ŽYMUO:	LAPAS LAPŲ	
	V. B.			12203-PP-SA_B-9	1 3	
Su projekciniais sprendimais susipažinau ir tvirtinu:						

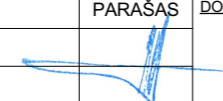

KVAL. PATV. DOK. NR.	 <small>Turgaus g. 37-5, Klaipėda tel. 8-612 31413, 8-620 76751 danesprojektai@gmail.com</small>			<u>STATINIO PROJEKTO PAVADINIMAS:</u> DAUGIABUČIO GYVENAMOJO NAMO, KLAIPĖDOS R. SAV., KRETINGALĖS SEN., KALOTĖS K., GLAUDĖNŲ G. 1, STATYBOS PROJEKTAS	
				<u>STATINIO NR. IR PAVADINIMAS:</u> DAUGIABUTIS GYVENAMASIS NAMAS	
	PAREIGOS	VARDAS, PAVARDĖ	PARAŠAS	<u>DOKUMENTO PAVADINIMAS:</u>	<u>LAIDA</u>
A 2125	PV	V. LUCENKO		VAIZDAS 2, M	0
A 2125	ARCH.	V. LUCENKO			
LT	<u>STATYTOJAS / UŽSAKOVAS:</u>			<u>DOKUMENTO ŽYMUO:</u>	<u>LAPAS</u>
	V. B.			12203-PP-SA_B-10	2
	Su projektiniais sprendimais susipažinau ir tvirtinu:				3

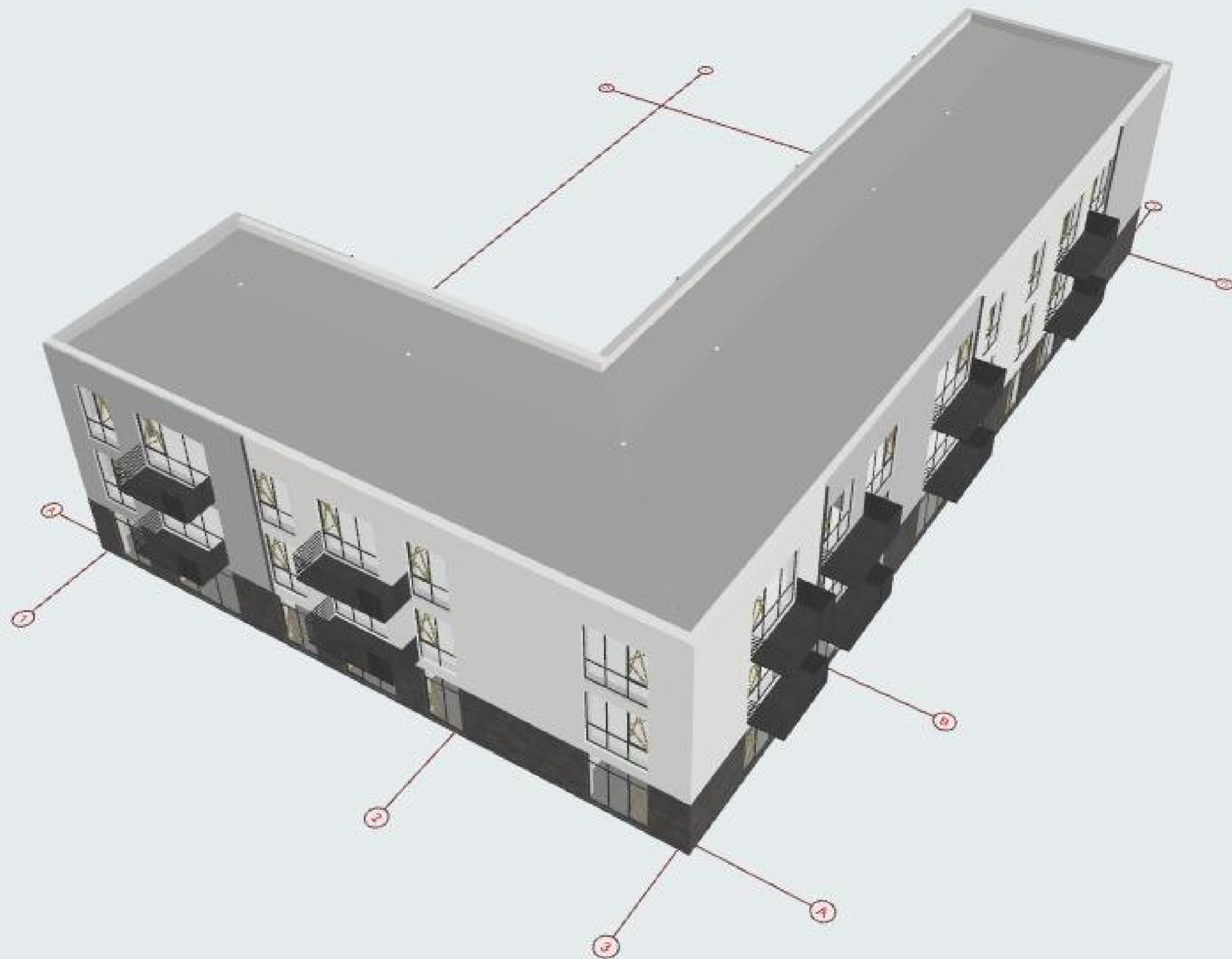

KVAL. PATV. DOK. NR.	 Turgaus g. 37-5, Klaipėda tel. 8-612 31413, 8-620 73751 danesprojektai@gmail.com			STATINIO PROJEKTO PAVADINIMAS:		
				DAUGIABUČIO GYVENAMOJO NAMO, KLAIPĖDOS R. SAV., KRETINGALĖS SEN., KALOTĖS K., GLAUDĖNŲ G. 1, STATYBOS PROJEKTAS		
STATINIO NR. IR PAVADINIMAS:				LAI DA		
DAUGIABUTIS GYVENAMASIS NAMAS				0		
PAREIGOS			VARDAS, PAVARDĖ	PARAŠAS	DOKUMENTO PAVADINIMAS:	
A 2125	PV	V. LUCENKO			VAIZDAS 3, M	
A 2125	ARCH.	V. LUCENKO				
STATYTOJAS / UŽSAKOVAS:			DOKUMENTO ŽYMUO:		LAPAS LAPŲ	
LT	V. B.		12203-PP-SA_B-11		3 3	
Su projekciniais sprendimais susipažinau ir tvirtinu:						