

Projektavimo Stadija	PROJEKTINIAI PASIŪLYMAI
Žymuo	AP22-07-15-PP
Objektas	SPIRKIŲ GATVĖS, STANČIŲ K., KRETINGALĖS SEN., KLAIPĖDOS R. SAV. STATYBOS PROJEKTAS
Statinys	SUSISIEKIMO KOMUNIKACIJOS (8.2. GATVĖS)

Projekto dalis	BENDROJI, SUSISIEKIMO DALIS (BD, S)	Byla (tomas) I
----------------	--	----------------

Užsakovas	R. S.
-----------	--------------

Direktorius	Egidijus Valutis	
Statinio projekto vadovas	Egidijus Valutis Atestato Nr. 32706	
Statinio projekto dalies vadovas	Žaimantas Pastarnokas Atestato Nr. 29521	

1. PROJEKTO DOKUMENTŲ SUDĖTIES ŽINIARAŠTIS

Eil. Nr.	Bylos (tomo) žymuo	Pavadinimas	Bylos (tomo) Nr.	Pastabos
1	2	3	4	5
1.	AP22-07-15-PP	Bendroji, Susisiekimo dalis (BD, S)	I tomas	

AP22-07-15-PP-PDSŽ	Lapas	Lapų	Laida
	1	1	0

3. Aiškinamasis raštas

Turinys

1.	BENDRA INFORMACIJA	2
2.	UŽSAKOVAS (STATYTOJAS)	2
3.	PROJEKTUOTOJAS	2
4.	STATINIO STATYBOS VIETA	2
5.	STATINIO AR JO DALIES PAGRINDINĖ NAUDOJIMO PASKIRTIS	2
6.	ŽEMĖS SKLYPO TERITORIJOS NAUDOJIMO PAGRINDIMAS	2
7.	STATINIO TECHNINIAI IR PASKIRTIES RODIKLIAI	9
8.	STATINIO STATYBOS RŪŠIS	9
9.	PROJEKTUOJAMŲ STATINIŲ SĄRAŠAS.....	9
10.	PROJEKTINIŲ PASIŪLYMŲ SPRENDINIŲ PAAIŠKINIMAS IR PAGRINDIMAS	9
11.	NORMATYVINIAI STATYBOS TECHNINIAI DOKUMENTAI	11

0	2022	Statybos leidimui gauti, statybai			
Laida	Išleidimo data	Laidos statusas ir išleidimo priežastis, keitimo pavadinimas (priežastis) (jei taikoma)			
KVAL. PATV. DOK. NR.			STATINIO PROJEKTO PAVADINIMAS SPIRKIŲ GATVĖS, STANČIŲ K., KRETINGALĖS SEN., KLAIPĖDOS R. SAV. STATYBOS PROJEKTAS		
32706	PV	Egidijus Valutis	DOKUMENTO PAVADINIMAS AIŠKINAMASIS RAŠTAS	LAI DA	
29521	PDV	Žaimantas Pastarnokas		0	
LT	<u>UŽSAKOVAS/STATYTOJAS</u> R. S.		<u>DOKUMENTO ŽYMUO</u> AP22-07-15-PP-AR	LAPAS 1	LAPŲ 11

1. Bendra informacija

Projektiniai pasiūlymai parengti vadovaujantis projektinių pasiūlymų užduotimi.

2. Užsakovas (Statytojas)

R. S.

3. Projektuotojas

MB „Amber Pro“, el. p. info@amberpro.eu. Statinio projekto vadovas Egidijus valutis.

4. Statinio statybos vieta

Projektuojamas statinys yra Klaipėdos m. teritorijoje. Objekto (statinio) adresas: Spirkių g., Stančių k., Kretingalės sen., Klaipėdos r. sav.

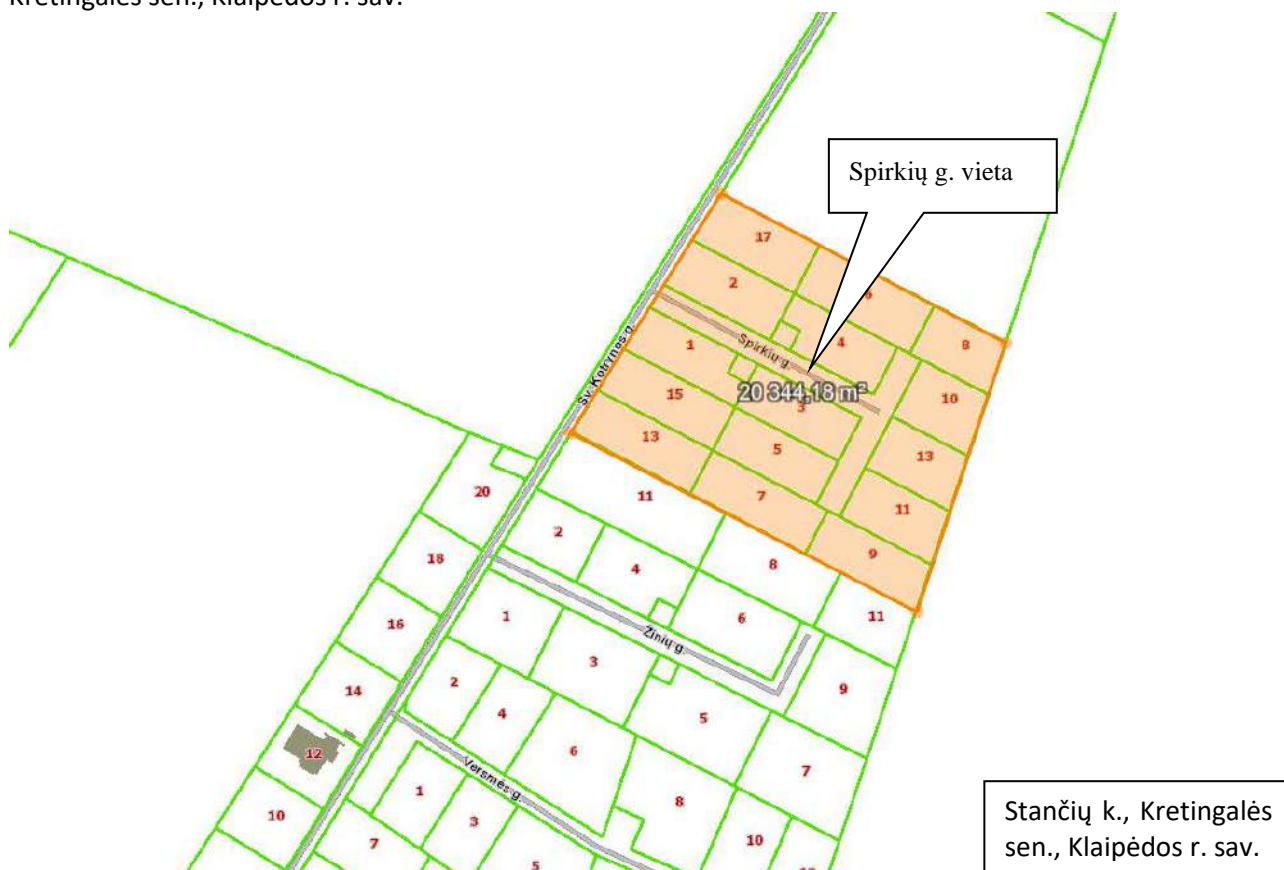

5. Statinio ar jo dalies pagrindinė naudojimo paskirtis

- Inžinerinio statinio paskirtis – Susisiekimo komunikacijos
- Pogrupis – Gatvės;
- Gatvės kategorija – D;
- Statinio kategorija – neypatingasis statinys.

6. Žemės sklypo teritorijos naudojimo pagrindimas

Projektuojamame žemės sklype yra parengtas žemės formavimo ir pertvarkymo projektas, kurio duomenimis rengiami projektiniai pasiūlymai.

Žemės formavimo ir pertvarkymo projekte ir nekilnojamojo turto registro duomenų bazės išrašė yra išskirtas susisiekimo ir inžinerinių tinklų koridorių teritorijos (unik. Nr. 4400-5684-9990), suteiktas Spirkių g. pavadinimas (dokumentai Pridedami prieduose).

AP22-07-15-PP-AR	Lapas	Lapų	Laida
	2	11	0

ŽEMĖS SKLYPO FORMAVIMO IR PERTVARKYMO PROJEKTAS M 1:1000 SPRENDINIŲ BRĖŽINYS Pertvarkomos teritorijos bendras plotas 2.0203ha

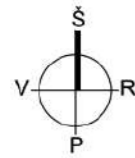

ISTRAUKA IŠ KLAPĖDOS RAJONO SAVIVALDYBĖS BENDROJO PLANO SPRENDINIŲ



KADASTRO ŽEMĖLAPIO ISTRAUKA (2020-07-02)



SUTARTINIAI ŽYMĖJIMAI

- ESAMO ŽEMĖS SKLYPO (kad.Nr.5535/0004-140) RIBAI
- NUOJAŲ FORMUOJIMUI IR PERTVARKOMŲ SKLYPŲ RIBOS
- GRĘŽINIŲ SKLYPŲ RIBOS SU KADASTRINIAIS NAUJAVIMAIS
- FORMUOJIMŲ (SKLYPŲ, KAMPŲ, KOORDINATŲ) TAŠKŲ
- PIVILYVIMŲ (S-Į) ŽŪJAVIMŲ, EISMO KEITYBIŲ
- RUDONOSIOS LINDOS
- ESAMOS ELEKTROS LINDOS APSAUGOS ZONA
- SEKVIJUTOS ZONA

Gvėstis, Name Nr.	Stacių kaimas		
Kaimas/miestelis	Kretingalės		
Seniūnija	Kretingalės		
Miestas (rajonas)	Klaipėdos rajonas		
Apibūdinimas			
Kadastrinis vienetų	Kretingalės k.v.		
Žemės sklypo (sklypų) kadastrinis Nr.	Kadastrinis numeris		
5535	0 0 0 0 0 0 1 4 0		
Užrašymai	Linijos ilg., m	Žemės sklypo kadastrinis Nr.	Pažymai
19-20-21-24	144,13	kad.Nr.5535/0004-201	
24-25-26-29-32-33	129,82	kad.Nr.5535/0004-134	
33-34	38,01	kad.Nr.5535/0004-999	
34-35-41	58,54	kad.Nr.5535/0004-994	
1-2-41	78,44	kad.Nr.5535/0004-998	
1-4-5-10-12-18-19	120,78	St. Kanygos gatvė	

Žemės sklypo savininkai ar valdybiniai žemės patikėtiniai
R. S. 5535/0004/40
Data ir paraiš. ir pildymo, parašas (savo) sklypo Nr. kadastrinis (savo) (savo) (savo)

Žemės sklypo (sklypų) pagrindinis žemės naudojimo paskirtis ir būdas bei pertvarkymo būdas	Žemės sklypo (sklypų) pagrindinis žemės naudojimo paskirtis ir būdas po pertvarkymo
5535/0004/40 2,0203 ha žemės ūkių (tpt.)2,4	5535/0004/40 2,0203 ha žemės ūkių (tpt.)2,4
1 0,1305	1 0,1305
2 0,1265	2 0,1265
3 0,1130	3 0,1130
4 0,1260	4 0,1260
5 0,1250	5 0,1250
6 0,1438	6 0,1438
7 0,1150	7 0,1150
8 0,1140	8 0,1140
9 0,1156	9 0,1156
10 0,1290	10 0,1290
11 0,1200	11 0,1200
12 0,1120	12 0,1120
13 0,1056	13 0,1056
14 0,1045	14 0,1045
15 0,0936	15 0,0936
16 0,0900	16 0,0900
17 0,0100	17 0,0100
18 0,2342	18 0,2342

Sklypo Nr.	Plotas	Plotas po pertvarkymo	Žemės ūkių (tpt.)	Žemės ūkių (tpt.) po pertvarkymo
1	0,1305	0,1305	2,4	2,4
2	0,1265	0,1265	2,4	2,4
3	0,1130	0,1130	2,4	2,4
4	0,1260	0,1260	2,4	2,4
5	0,1250	0,1250	2,4	2,4
6	0,1438	0,1438	2,4	2,4
7	0,1150	0,1150	2,4	2,4
8	0,1140	0,1140	2,4	2,4
9	0,1156	0,1156	2,4	2,4
10	0,1290	0,1290	2,4	2,4
11	0,1200	0,1200	2,4	2,4
12	0,1120	0,1120	2,4	2,4
13	0,1056	0,1056	2,4	2,4
14	0,1045	0,1045	2,4	2,4
15	0,0936	0,0936	2,4	2,4
16	0,0900	0,0900	2,4	2,4
17	0,0100	0,0100	2,4	2,4
18	0,2342	0,2342	2,4	2,4

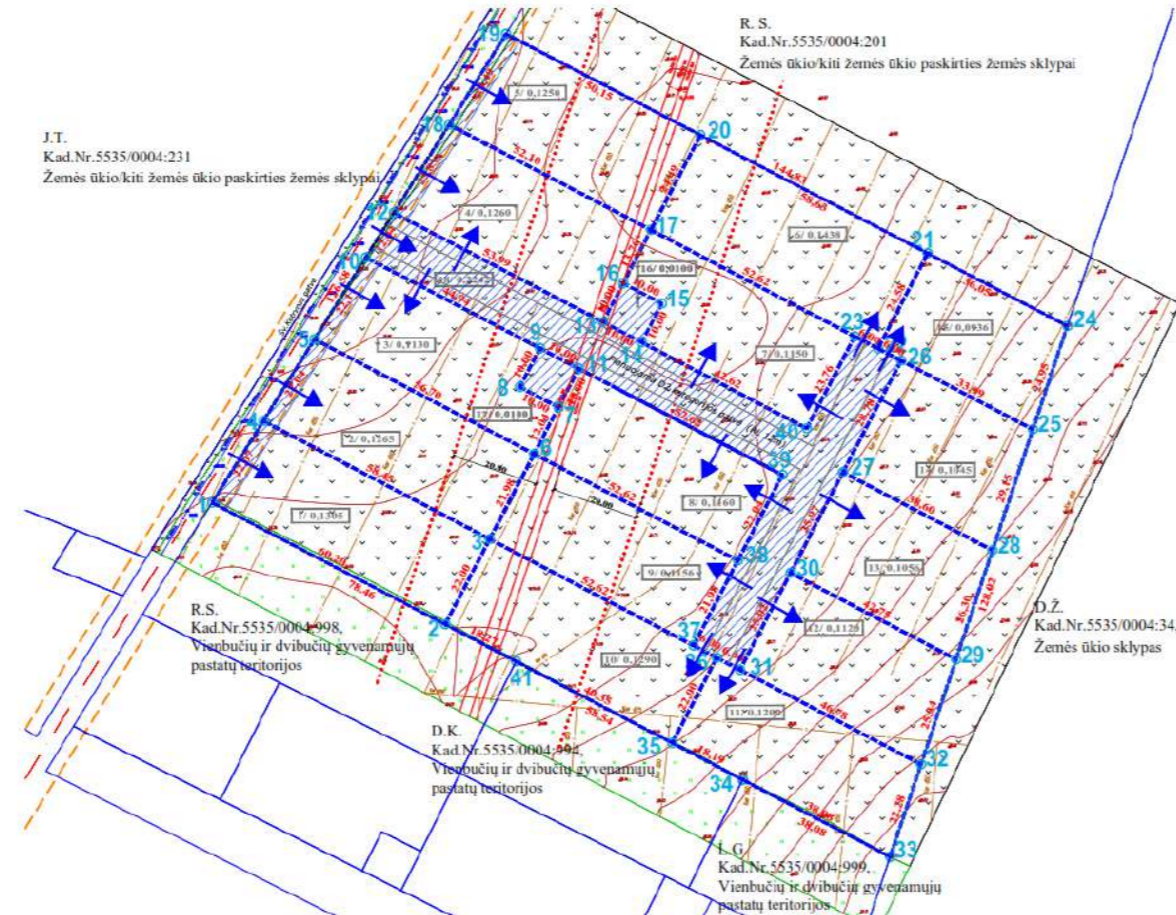

J.T. Kad.Nr.5535/0004/231 Žemės ūkių kiti žemės ūkių paskirties žemės sklypai

R.S. Kad.Nr.5535/0004/998 Viešbučių ir dvibūčių gyvenamųjų pastatų teritorijos

D.K. Kad.Nr.5535/0004/997 Viešbučių ir dvibūčių gyvenamųjų pastatų teritorijos

L.G. Kad.Nr.5535/0004/999 Viešbučių ir dvibūčių gyvenamųjų pastatų teritorijos

Žemės sklypo savininkas/naudojimo vietas, paraiškis ar pareigūnais	Sklypo kad.Nr.	Bendras plotas	Žemės ūkių naudmenės	Žemės ūkių naudmenės (ha) bei žemės sklypo pertvarkymo
R. S.	5535/0004/140	2,0203	1,0205 2,0203	1,0205 2,0203

Žemės sklypo savininkas/naudojimo vietas, paraiškis ar pareigūnais	Sklypo Nr.	Bendras plotas	Žemės ūkių naudmenės	Žemės ūkių naudmenės (ha) bei žemės sklypo pertvarkymo
R. S.	1	0,1305	0,1305 0,1305	0,1305 0,1305
R. S.	2	0,1265	0,1265 0,1265	0,1265 0,1265
R. S.	3	0,1130	0,1130 0,1130	0,1130 0,1130
R. S.	4	0,1260	0,1260 0,1260	0,1260 0,1260
R. S.	5	0,1250	0,1250 0,1250	0,1250 0,1250
R. S.	6	0,1438	0,1438 0,1438	0,1438 0,1438
R. S.	7	0,1150	0,1150 0,1150	0,1150 0,1150
R. S.	8	0,1140	0,1140 0,1140	0,1140 0,1140
R. S.	9	0,1156	0,1156 0,1156	0,1156 0,1156
R. S.	10	0,1290	0,1290 0,1290	0,1290 0,1290
R. S.	11	0,1200	0,1200 0,1200	0,1200 0,1200
R. S.	12	0,1120	0,1120 0,1120	0,1120 0,1120
R. S.	13	0,1056	0,1056 0,1056	0,1056 0,1056
R. S.	14	0,1045	0,1045 0,1045	0,1045 0,1045
R. S.	15	0,0936	0,0936 0,0936	0,0936 0,0936
R. S.	16	0,0900	0,0900 0,0900	0,0900 0,0900
R. S.	17	0,0100	0,0100 0,0100	0,0100 0,0100
R. S.	18	0,2342	0,2342 0,2342	0,2342 0,2342

P. IST. RIBOS.

1. Žemės sklypo formavimo ir pertvarkymo projekto paruošimo DWG formate aut. galiojančių topografinių nuotraukos.
2. Sklypo žemėtvarkinio paraiškis.
3. Po pertvarkymo suformuojami žemės sklypams žemės naudmenės, žemės sklypo apribojimai ir servitutinai gali būti tikrinami teisės aktais nustatyta tvarka arba kadastrinių matavimų metu.

Projektuojantis Jonas Vaitovienė Individuali veikla (Individualioji veiklos vykdymo pažyma Nr.951341)	Objektas ŽEMĖS SKLYPO Klaipėdos r.sav., Kretingalės sen., Stacių k., (kad.Nr.5535/0004/140) FORMAVIMO IR PERTVARKYMO PROJEKTAS
TPV 0048 TP tvirtovės J. Vaitovienė	Brėžinys Pagrindinis sprendinių brėžinys
Stadija Užsakovas R.S.	M 1:1000
FPF	Dokumentas 20/0616
	Lapas Lapų
	1 1

2 pav. Žemėtvarkinio planas (planas mastelyje pateiktas prieduose)

AP22-07-15-PP-AR	Lapas Lapu Laida
	3 11 0

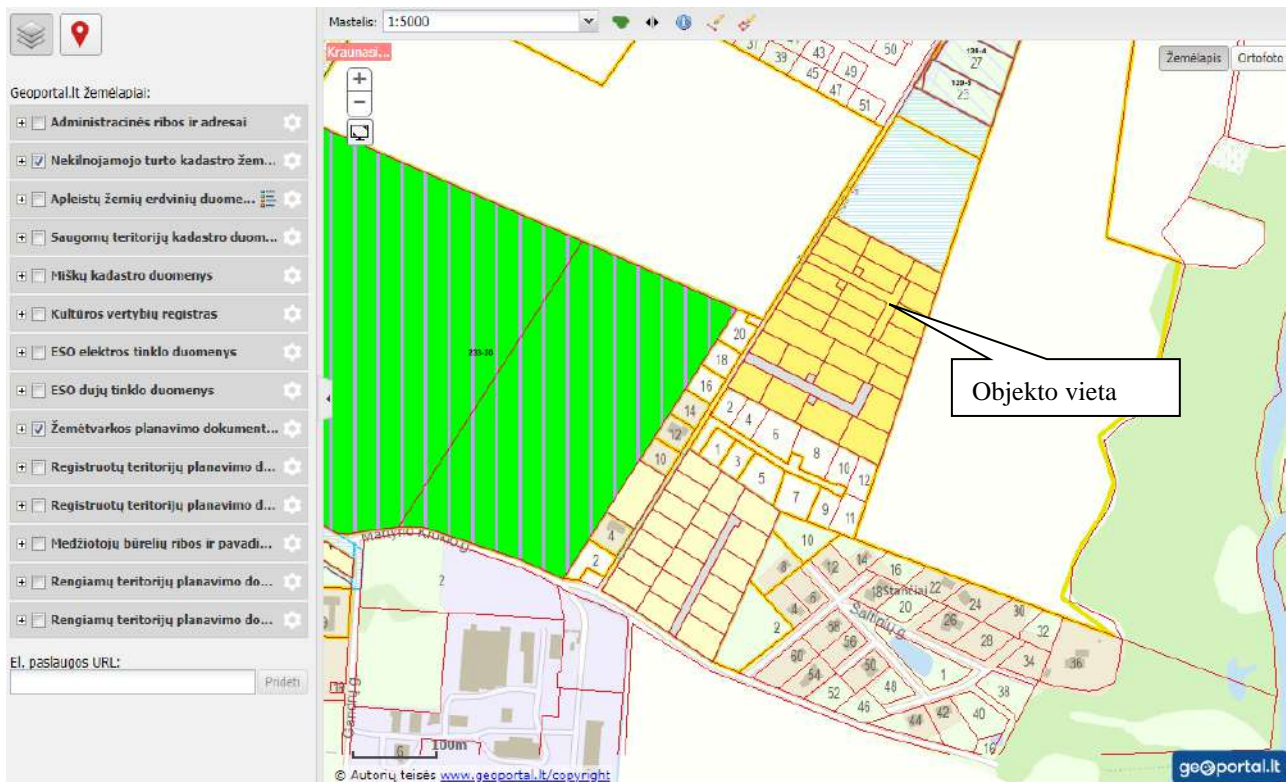

3 pav. Žemėtvarkos plano ištrauka iš Geoportal.lt sistemos

Ištrauka iš Klaipėdos rajono bendrojo plano (tarybos sprendimas 2020-08-20 Nr. T11-333) pagrindinio brėžinio, kuriame Šv.Kotrynos gatvė numatyta kaip vietinės reikšmės kelias:

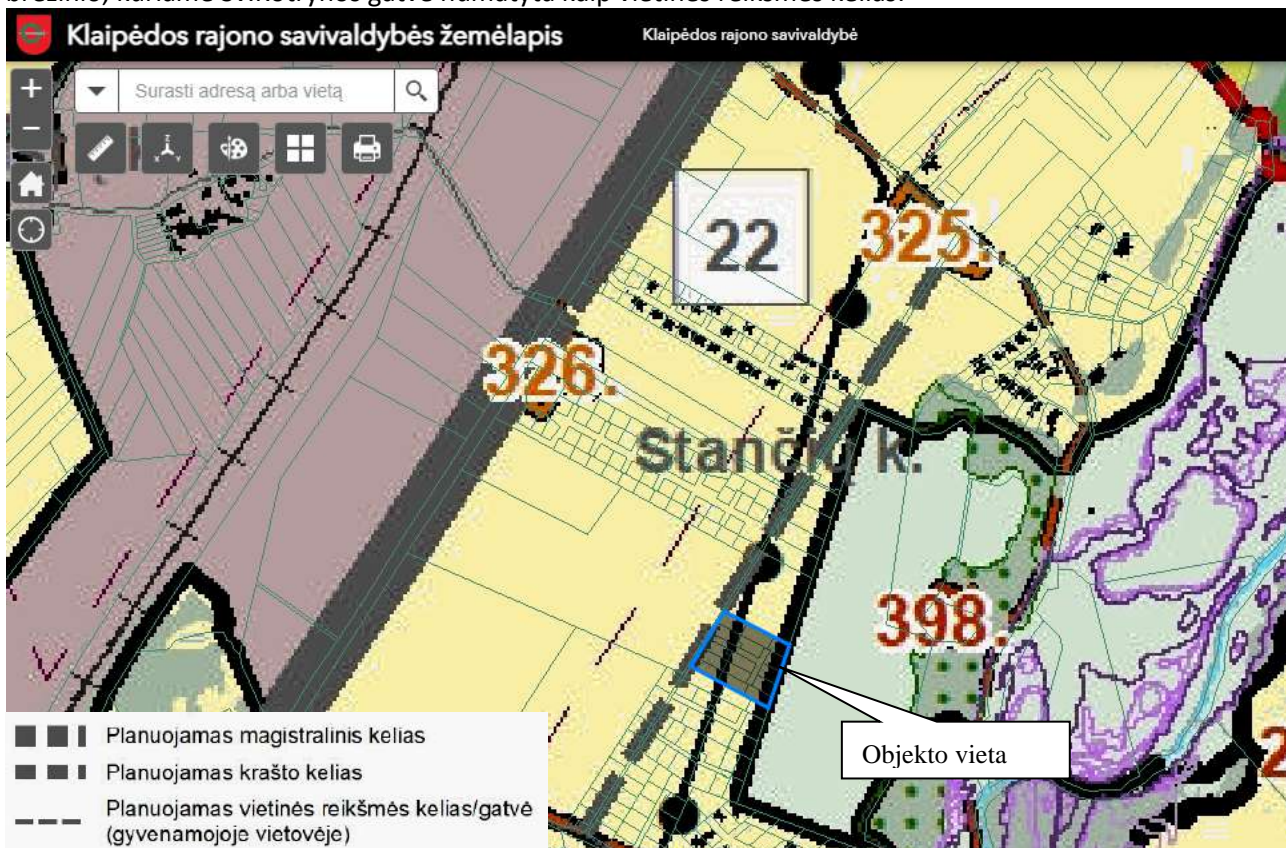

4. pav. Ištrauka iš Klaipėdos rajono bendrojo plano.

AP22-07-15-PP-AR	Lapas	Lapų	Laida
	4	11	0

Žemės formavimo ir pertvarkymo projektu į planuojamą teritoriją numatyta patekti nuo rajoninio kelio Nr.168 Kretinga-Klaipėda įvažiuojant į M. Krukio gatvę (kelias 12-III-10 (KL1436)), nuo kurios įvažiuojama į Šv.Kotrynos gatvę (kelias 13-III-6). Vietinės reikšmės kelio (13-III-6) (Šv. Kotrynos gatvė) kelio kraštai sutampa su planuojamo kvartalo sklypų ribomis, todėl nuvažos patekimui į sklypus nenumatomos.

SUSISIEKIMO (PRIVAŽIAVIMO KELIO) SCHEMA

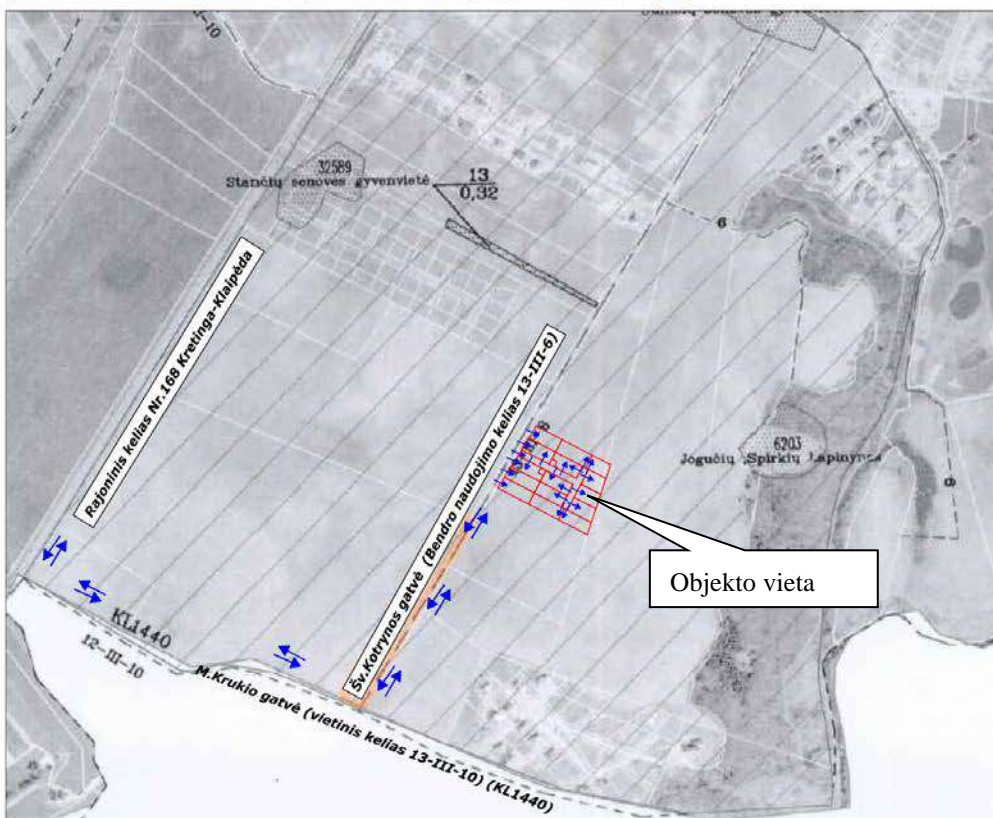
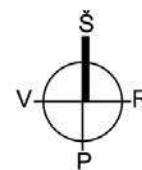

Ištrauka iš Kretingalės kadastro vietovės žemės reformos žemėtvarkos projekto

Susisiekimo sprendiniai

Žemės sklypai yra Stančių k., Kretingalės sen., šiaurės vakarinėje Klaipėdos rajono dalyje, ~1 km į pietvakarius nuo Kretingalės miestelio, ~0.5km atstumu nuo kelio Nr.168 Klaipėda-Kretinga.

Į planuojamą teritoriją patenkama nuo rajoninio kelio Nr.168 Kretinga-Klaipėda įvažiuojant į M.Krukio gatvę (kelias 12-III-10 (KL1440)), nuo kurios įvažiuojama į Šv.Kotrynos gatvę (kelias 13-III-6). Sklypas ribojasi su Šv.Kotrynos gatve.

Šv.Kotrynos gatvė nesusiformavusi, nėra asfalto dangos, pėsčiųjų takų. Pagal esamą situaciją: gatvės plotį ir atstumą tarp sklypų, siūlomas 12m atstumas tarp gatvės raudonųjų linijų. Planuojamos teritorijos ribose, pagal Šv.Kotrynos gatvę rezervuojamas 3.50m pločio infrastruktūrinis koridorius - inžinerinių tinklų ir susisiekimo komunikacijų plėtrai.

Naujai formuojamiems sklypams teritorijoje planuojama D2 kategorijos gatvė (plotis tarp raudonųjų linijų 12m).

Gatvės techniniai parametrai sprendžiami techninio projekto metu, vadovaujantis STR 2.06.04:2014 „Gatvės ir vietinės reikšmės keliai. Bendrieji reikalavimai“. Naujas nuvažos projektuoti pagal „Automobilių kelių“ reikalavimus (KTR 1.01:2008 „Automobilių keliai“). Automobilių laikymas numatomas sklypo ribose.

Teritorijų planavimo vadovė

Joana Vavilovienė (TPV 0048)

5. pav. Ištrauka iš žemės formavimo ir pertvarkymo projekto (planas mastelyje pateiktas prieduose).

AP22-07-15-PP-AR	Lapas	Lapų	Laida
	5	11	0

Vietinės reikšmės kelias (13-III-6) yra numatytas Klaipėdos apskrities, Klaipėdos r., Kretingalės sen., Kretingalės kadastro vietovės žemės reformos žemėtvarkos projekte. Šv. Kotrynos gatvė parodyta kaip 6 m kelias (13-III-6):

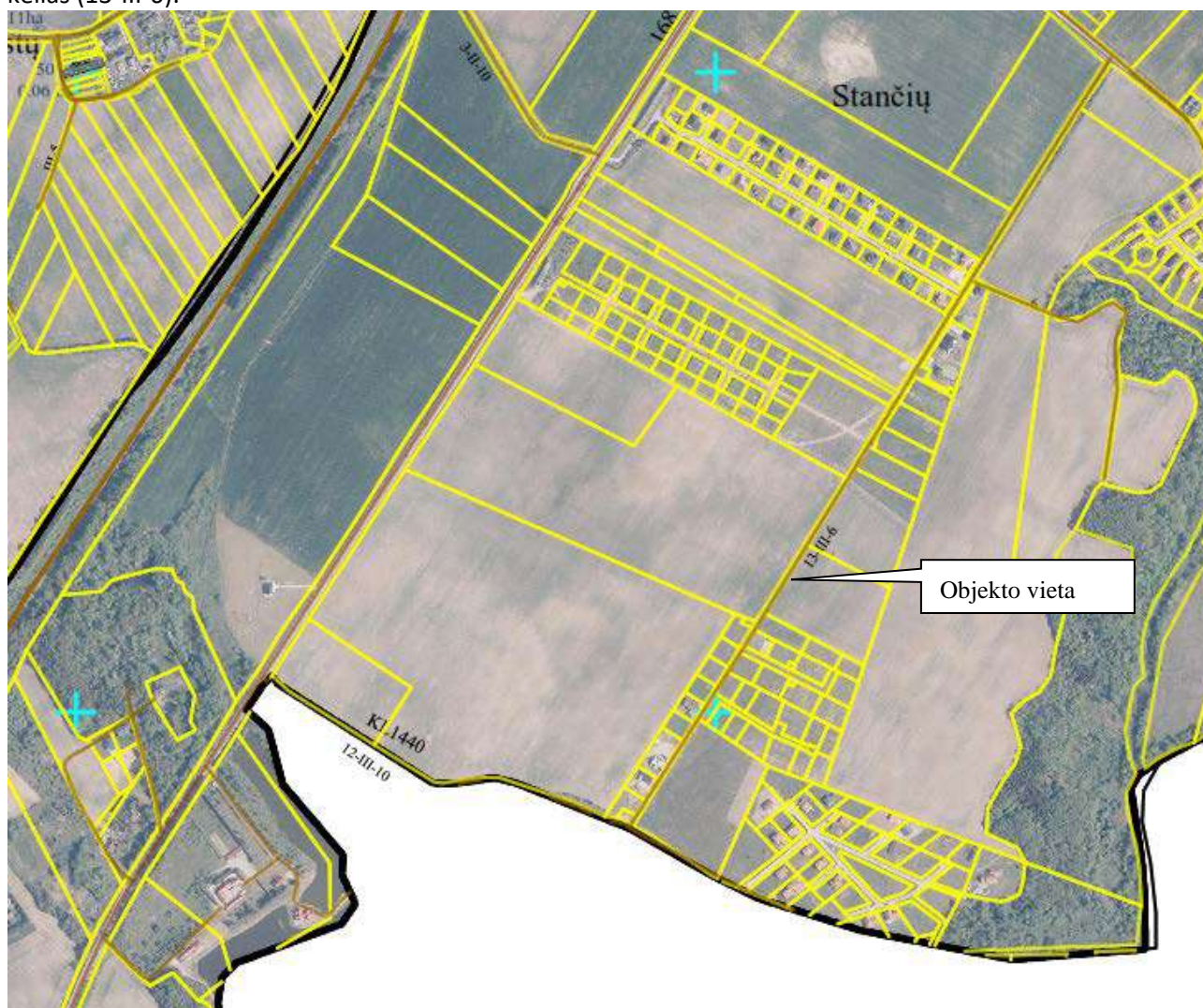

	Valstybinės reikšmės kelias, jo Nr. ir plotis
	Vietinės reikšmės kelias, jo Nr. ir plotis
	Kelio servitutas
	Žemės reformos žemėtvarkos projekto plano rengimo teritorijos riba
	Kadastro bloko riba

6 pav. Žemės reformos žemėtvarkos projekte Šv. Kotrynos gatvė parodyta kaip 6 m kelias (13-III-6)

AP22-07-15-PP-AR	Lapas	Lapu	Laida
	6	11	0

Vietinės reikšmės kelio (13-III-6) arba Šv. Kotrynos g. esamos situacijos fotofiksacija:



AP22-07-15-PP-AR	Lapas	Lapu	Laida
	7	11	0



AP22-07-15-PP-AR	Lapas	Lapu	Laida
	8	11	0



7. Statinio techniniai ir paskirties rodikliai

- **Spirkių gatvė:**
- Ilgis – 193 m;
- Važiuojamosios dalies plotis – 5,50 m;
- Eismo juostų skaičius – 2 vnt;
- Eismo juostų plotis – 2,75 m.

8. Statinio statybos rūšis

Pagrindinė statybos rūšis - naujo statinio statyba.

9. Projektuojamų statinių sąrašas

Gatvė.

10. Projektinių pasiūlymų sprendinių paaiškinimas ir pagrindimas

Gatvė projektuojama žemės formavimo ir pertvarkymo projektu suformuotame susisiekimo ir inžinerinių tinklų koridoriaus sklype (unik. Nr. 4400-5684-9990).

Gatvė projektuojama siekiant plėtoti gyvenamųjų namų kvartalo vystymą.

Projektuojama Spirkių g. ruožo pradžioje prisijungia prie Šv. Kotrynos gatvė, kuri Klaipėdos apskrities, Klaipėdos r., Kretingalės sen., Kretingalės kadastro vietovės žemės reformos žemėtvarkos projekte parodyta kaip 6 m vietinės reikšmės kelias (13-III-6). Šv. Kotrynos gatvė g. iki planuojamo kvartalo yra iš žvyro dangos.

Gatvė nepatenka į kultūros paveldo objekto teritoriją.

Statybos projekto rengimo metu bus detalizuojami dangų, aukščių plano, paviršinio vandens nuvedimo klausimai. Projekte bus įvertinti normatyviniai atstumai, tinklų apsaugos zonos, dangų konstrukcijų charakteristikos. Projektuojant bus atsižvelgta į gretimų teritorijų apribojimus. Visi sprendiniai bus suderinti su suinteresuotomis organizacijomis.

AP22-07-15-PP-AR	Lapas	Lapų	Laida
	9	11	0

10.1. Paruošiamieji darbai

Prieš pradėdant darbus, būtina nustatyta tvarka gauti statybą leidžiančius dokumentus Klaipėdos rajono savivaldybėje. Taip pat, privaloma gauti leidimą darbams vykdyti komunikacijų apsaugos zonose, iš tinklus eksploatuojančių organizacijų.

Darbų pradžioje reikalinga pašalinti statybos darbams trukdančius želdinius ir dirvožemį. Atliekos išvežamos į užsakovo nurodytą vietą.

10.2. Žemės sankasa

Gatvės dangos konstrukcijos nuolydis projektuojamas vienšlaitis 3,00 proc. Kelio sankasos nuolydis – 4 proc. Sankasos šlaitai tvirtinami dirvožemio sluoksniu užsėjant žole.

10.3. Transporto srautai

Esami transporto srautai – gyventojų, lankytojų ir aptarnaujančio transporto. Kitų transporto srautų nenumatoma.

10.4. Trasos planas

Gatvės važiuojamoji dalis yra 2 eismo juostų, vienos eismo juostos plotis – 2,75 m, važiuojamosios dalies plotis – 5,50 m. Pėsčiųjų takų plotis – 1,50 m (statomas II etapu).

10.5. Gatvės dangos konstrukcija

Projektuojama gatvė D kategorijos, mažo eismo intensyvumo, neapgyvendintoje teritorijoje. Projektuojama dangos konstrukcija iš žvyro.

Projektuojama gatvė baigiasi akligatviu, ruožo pabaigoje iki sklypų ribos suprojektuota apsisukimo aikštelė, kurios dydžio pakanka apsisukti aptarnaujančiam transportui.

Gatvė ir pėsčiųjų takų dangos konstrukcijos parinktos vadovaujantis KPT SDK 19 taisyklėmis:

Gatvės dangos konstrukcija:

I etapas:

- Žvyro dangos sluoksnis iš nesurišto mineralinių medžiagų mišinio 0/22 mm, h-0,05 cm,
- Skaldos pagrindo sluoksnis iš nesurišto mineralinių medžiagų mišinio 0/45 mm, h-0,15 cm,
- Apsauginis šalčiui atsparus sluoksnis, h-0,39 cm;

II etapas:

- Asfalto pagrindo – dangos sluoksnis AC 16 PD, h-0,08 cm,
- Skaldos pagrindo sluoksnis iš nesurišto mineralinių medžiagų mišinio 0/45 mm, h-0,20 cm,
- Apsauginis šalčiui atsparus sluoksnis, h-0,39 cm;

Pėsčiųjų takų dangos konstrukcija:

- Betono trinkelės, h-0,08 cm;
- Skaldos atsijų posluoksnis iš nesurišto mineralinių medžiagų mišinio 0/5 mm, h-0,03 cm
- Skaldos pagrindo sluoksnis iš nesurišto mineralinių medžiagų mišinio 0/45 mm, h-0,15 cm,
- Apsauginis šalčiui atsparus sluoksnis, h-0,29 cm;

10.6. Gatvės išilginis profilis

Gatvės išilginis profilis suprojektuotas, stengiantis prisitaikyti prie esamo žemės paviršiaus bei aplinkinės teritorijos reljefo.

10.7. Inžineriniai tinklai

Rengiant statybos projektą, visi esami inžineriniai tinklai, kurie pateks į statomo kelio zoną, bus apsaugoti arba rekonstruojami. Apsaugojimo arba rekonstrukcijos darbai priklausys nuo šių tinklų eksploatuojančių organizacijų keliamų reikalavimų.

AP22-07-15-PP-AR	Lapas	Lapų	Laida
	10	11	0

Vandens nuvedimas nuo projektuojamo kelio numatomas projektuojamais lietaus, drenažo tinklais ir esamais drenažo tinklais. Inžinerinių tinklų projektavimo darbai bus atliekami atskiru projektu.

11. Normatyviniai statybos techniniai dokumentai

STR 1.04.04:2017	Statinio projektavimas, projekto ekspertizė;
STR 1.06.01:2016	Statybos darbai. Statinio statybos priežiūra;
STR 2.01.01(1):2005	Esminis statinio reikalavimas. Mechaninis atsparumas ir pastovumas;
STR 2.01.01(3):1999	Esminiai statinio reikalavimai. Higiena, sveikata, aplinkos apsauga;
STR 2.01.01(4):2008	Esminis statinio reikalavimas „Naudojimo sauga“;
STR 2.01.01(5):2008	Esminis statinio reikalavimas „Apsauga nuo triukšmo“;
STR 2.01.07:2003	Pastatų vidaus ir išorės aplinkos apsauga nuo triukšmo;
STR 2.06.04:2014	Gatvės ir vietinės reikšmės keliai. Bendrieji reikalavimai
KTR 1.01:2008	Automobilių keliai;
KPT SDK 19	Automobilių kelių standartizuotų dangų konstrukcijų projektavimo taisyklės;
R PDTP 12	Pėsčiųjų ir dviračių takų projektavimo rekomendacijos;

Be šių standartų gali būti taikomi ir kiti juos atitinkantys lygiaverčiai standartai ir kiti normatyviniai dokumentai.

AP22-07-15-PP-AR	Lapas	Lapų	Laida
	11	11	0

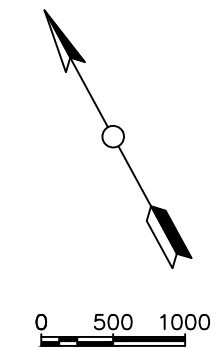
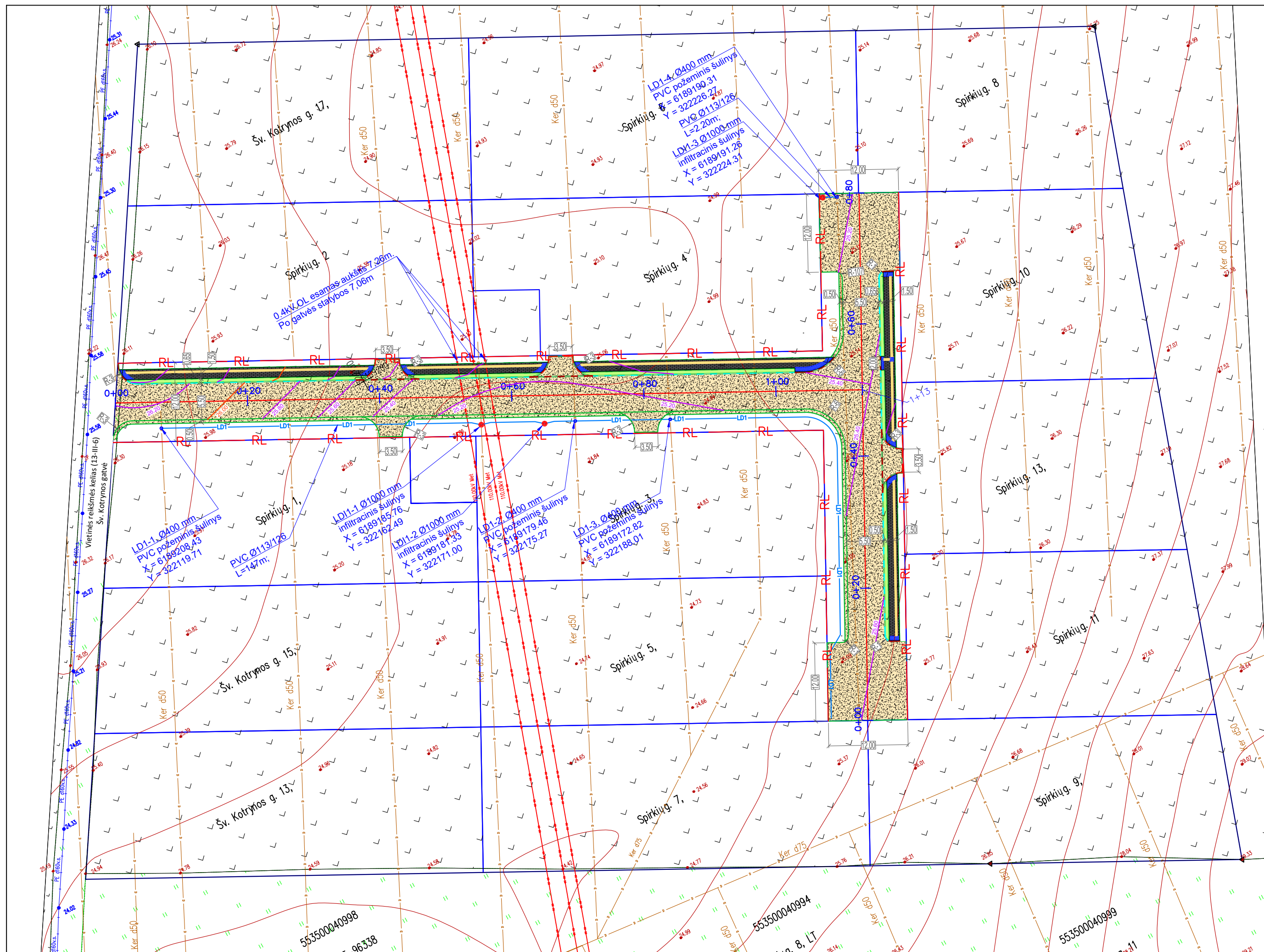

Sutartiniai žymėjimai:

- Kad. matavimais pamatuotos sklypo ribos (pagal Registrų centro duomenis)
- RL - Gatvės raudonosios linijos
- 20.40 - Projektuojamos horizontalės
- Proj. žvyro danga (važiuojamoji dalis, kelkraštis). **I statybos etapas.**
- LD1 - Projektuojamas drenažo tinklas. **I statybos etapas.**
- Proj. betonų trinkelės, h - 8 cm; (pėsčiųjų takas). **II statybos etapas.**
- Proj. vedimo ir įspėjamieji paviršiai žmonėms su regos negalia iš betoninių trinkelėlių (geltona spalva). **II statybos etapas.**
- Projektuojamas gatvės bortas, H= 10 cm. **II statybos etapas.**
- Projektuojamas gatvės bortas, H= 4 cm. **II statybos etapas.**
- Projektuojamas gatvės bortas, H= 0 cm. **II statybos etapas.**
- Projektuojamas vejos bortas, H= 0 cm. **II statybos etapas.**

PASTABOS:

1. MATMENYS IR ALTITUDĖS BRĖZINYJE NURODYTOS METRAIS;
2. STATYBOS METU PAŽEISTI ESAMI DRENAŽAI TURI BŪTI ATSTATYTI;
3. GATVĖS STATYBOS METU NUOVAŽŲ VIETAS Į SKLYPUS ĮRENGINĖTI VADOVAUJANTIS INDIVIDUALIŲ NAMŲ PARENGTAIS PROJEKTAIS;
4. NUOVAŽOS Į SKLYPUS, ŠV. KOTRYNOS G. 13, 14, 17, NEPROJEKTUOJAMOS, NES Į SKLYPUS BUS GALIMA PATEKTI IŠ VIETINĖS REIKSMĖS KELIO (13-III-6), KURIS YRA 6 METRŲ PLOČIO IR KELIO KRAŠTAI SUTAMPA SU SKLYPŲ RIBOMIS. VIETINĖS REIKSMĖS KELIAS (13-III-6) YRA NUMATYTA KLAIPĖDOS APSKRITIES, KLAIPĖDOS R., KRETINGALĖS SEN., KRETINGALĖS KADASTRO VIETOVĖS ŽEMĖS REFORMOS ŽEMĖTVARKOS PROJEKTE;
5. ĮVAŽIAVIMŲ VERTIKALINIS PLANIRAVIMAS DERINAMAS VIETUJE;
6. PROJEKTUOJAMUS DRENAŽO TINKLUS PAJUNGIAMŲ Į KITŲ PROJEKTŲ PROJEKTUOJAMUS LIETAUS TINKLUS;
7. ESAMAS DANGAS ATSTATYTI VADOVAUJANTIS KPT SDK 19 TAISYKLĖMIS.

0	2022.07	Statybą leidžiančio dokumento gavimui, statybai	STATINIO PROJEKTO PAVADINIMAS	
KVAL. PATV. DOK. NR.		MB "Amber Pro" Mob. 8654 74744 El pašto adresas: egidijus@amberpro.eu	SPIRKIŲ GATVĖS, STANČIŲ K., KRETINGALĖS SEN., KLAIPĖDOS R. SAV. STATYBOS PROJEKTAS	
32706	PV	E. VALUTIS	DOKUMENTO PAVADINIMAS	LAIDA
29521	PDV	Ž. PASTARNOKAS	NUŽYMĖJIMO, DANGŲ IR AUKŠČIŲ PLANAS M1:500	0
KALBA	STATYTOJAS		DOKUMENTO ŽYMUO	LAPAS LAPŲ
LT	R. S.		AP22-07-15-TDP.B-01	1 1