

STATYTOJAS	UAB „Skomit“
PROJEKTUOTOJAS	 <p>UAB „ARCHKO“ Turgaus a. 27, Klaipėda, tel. +370 686 06110, stanislovas@archko.lt</p>
PROJEKTO PAVADINIMAS	PAGALBINIO ŪKIO PASTATO REKONSTRAVIMO KEIČIANT PASKIRTĮ Į DAUGIABUTĮ GYVENAMĄ TURGAUS G.10, PRIEKULĖ PROJEKTAS
PROJEKTO NUMERIS	A/142
PROJEKTO ETAPAS	PROJEKTINIAI PASIŪLYMAI
DALIS	VISOS
STATINIŲ PAVADINIMAI	DAUGIABUTIS GYVENAMASIS NAMAS
STATYBOS RŪŠIS	REKONSTRAVIMAS
STATINIO KATEGORIJA	NEYPATINGAS STATINYS
PROJEKTO RENGIMO METAI	2022
PROJEKTO VADOVAS	STANISLOVAS LUKŠAS (Atest. Nr. A1087)
PROJEKTO DALIES VADOVAS	ROLANDAS RAKEVIČIUS (atest. A1259)

DOKUMENTŲ SUDETIES ŽINIARAŠTIS

Eil. Nr.	Žymuo	Laida	Pavadinimas	Lapų kiekis
1	A/142-PP-PDSŽ	0	Projekto dokumentų sudėties žiniaraštis	1 lapas
2	A/142-PP-BSR	0	Bendrieji statinių rodikliai	1 lapas
3	A/142-PP-AR	0	Aiškinamasis raštas	2 lapai

BRĖŽINIŲ ŽINIARAŠTIS

Brėž. Nr.	Lapo Nr.	Laida	Pavadinimas	Lapų kiekis
1	SP.B-1	0	Situacijos schema	1 lapas
2	SP.B-2	0	Sklypo planas	1 lapas
3	SP.B-3	0	Sklypo sutvarkymo planas	1 lapas
4	SA.B-1	0	Pirmojo aukšto planas	1 lapas
5	SA.B-2	0	Antro aukšto planas	1 lapas
6	SA.B-3	0	Trečio aukšto planas	1 lapas
7	SA.B-4	0	Stogo planas	1 lapas
8	SA.B-5	0	Fasadas tarp ašių 9-1	1 lapas
9	SA.B-6	0	Fasadas tarp ašių A-C	1 lapas
10	SA.B-7	0	Fasadas tarp ašių 1-9	1 lapas
11	SA.B-8	0	Fasadas tarp ašių C-A	1 lapas
12	SA.B-9	0	Pjūvis 1-1	1 lapas

Atest. Nr.	UAB "ARCHKO" Turgaus A.27, Klaipėda			Pagalbinio ūkio pastato rekonstravimo keičiant paskirtį į daugiabutį gyvenamą Turgaus g.10, Priekulė projektas		
A1087	PV	S.Lukšas		Projekto dokumento sudėties žiniaraštis		Laida
A1259	PDV	R.Rakevičius				0
LT	Statytojas: UAB „Skomit“			A/142-PP-PDSŽ	Lapas	Lapų
					1	1

1. Projektuojamo statinio statybos vieta, statybos rūšis, statinio paskirtis, statinio kategorija.

Projektuojamas pastatas yra Priekulės mieste, žemės sklype Turgaus g. 10. Projektu numatoma pagalbinio ūkio pastato paskirties keitimas į daugiabutį gyvenamą pastatą, neypatingos kategorijos, rekonstravimas.

2. Statybos sklypų apibūdinimas.

Žemės sklypas yra Priekulės mieste, žemės sklype Turgaus g. 10. Žemės sklypo kad. Nr. 5548/0001:57 Priekulės m. k.v., plotas 1256 m². Žemės sklypo naudojimo būdas: daugiabučių gyvenamųjų pastatų ir bendrabučių teritorijos.

Sklype šiuo metu sklype yra: pastatas-daržinė un. nr. 5590-0001-0102 ir pastatas-sandėlį un. nr. 5590-0001-0124. Sklypas apaugęs medžiais ir žole. Sklypas yra netaisyklingos formos. Sklypas pietuose ribojasi su Turgaus gatve. Vakaruose, šiaurėje ir rytuose sklypas ribojasi su gyvenamaisiais sklypais.

Sklypui yra nustatytos šios specialiosios žemės ir miško naudojimo sąlygos:

- Požeminio vandens vandenviečių apsaugos zonos (VI skyrius, vienuoliktasis skirsnis)
- Kultūros paveldo objektų ir vietovių teritorijos, jų apsaugos zonos (V skyrius, pirmasis skirsnis)
- Elektros tinklų apsaugos zonos (III skyrius, ketvirtasis skirsnis)

Sklypui yra nustatyti šie servitutai:

- Kelio servitutas - teisė važiuoti transporto priemonėmis, naudotis pėsčiųjų taku (tarnaujantis)

3. Esamos būklės įvertinimas, esamo statybos sklypo statybinių tyrinėjimų aprašymas.

Prieš rengiant projektą buvo atlikti teritorijos topografiniai matavimai.

4. Projektuojamų statinių sąrašas.

Šiuo projektu projektuojama:

1. Daugiabutis gyvenamasis namas - gyvenamosios paskirties daugiabutis pastatas, neypatingas, rekonstravimas;
2. Kiemo aikštelė – kiti inžineriniai statiniai, II grupės nesudėtingas, naujo statinio statyba;
3. Vaikų žaidimo aikštelė - kiti inžineriniai statiniai, I grupės nesudėtingas, naujo statinio statyba.

5. Teritorijoje ir gretimybėje galiojantys teritorijų planavimo dokumentai, planuojamų statinių atitikimas galiojantiems dokumentams.

Klaipėdos rajono bendrasis planas:

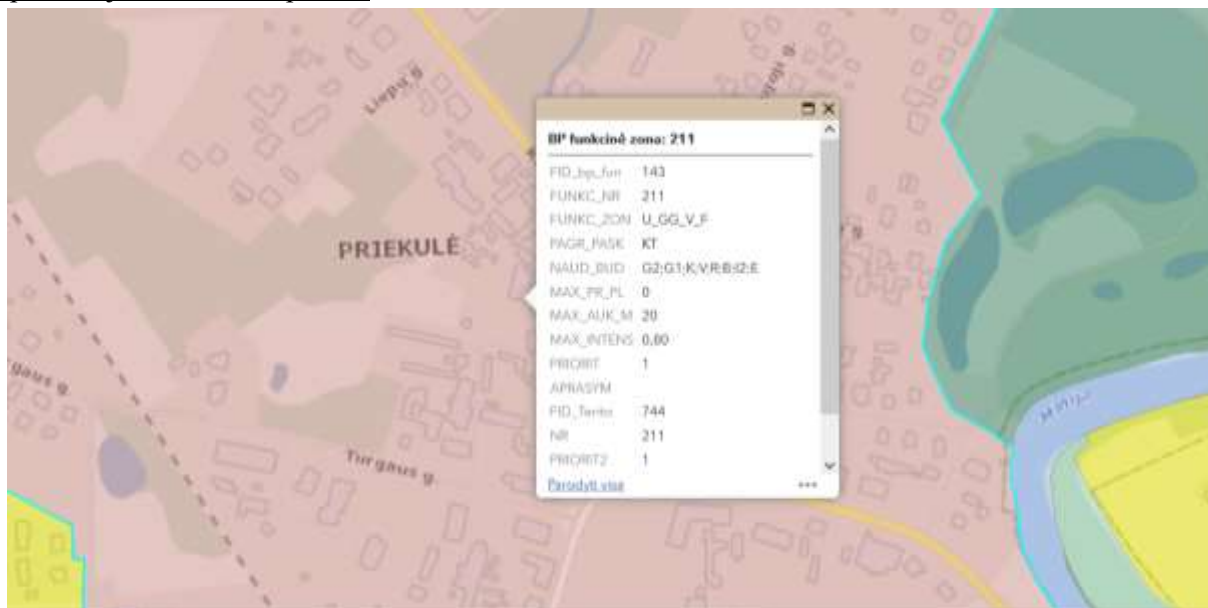

Atest. Nr.	UAB "ARCHKO" Turgaus A.27, Klaipėda			Pagalbinio ūkio pastato rekonstravimo keičiant paskirtį į daugiabutį gyvenamą Turgaus g.10, Priekulė projektas	
A1087	PV	S. Lukšas		Aiškinamasis raštas	
A1259	Arch.	R. Rakevičius			
					0
LT	Statytojas: UAB „Skomit“			A/142-PP-AR	Lapas
					Lapų
				1	4

Projektuojami pastatai pagal bendrojo plano sprendinius patenka į 211 funkcinę zoną. Žemės naudojimo paskirtis kita, galimas naudojimo būdas G2;G1;K;V;R;B;I2;E. užstatymo intensyvumas 0,8, aukštingumas 20m.

Projekte numatomas intensyvumas 0,5, aukštingumas -14m

Priekulės miesto bendrasis planas

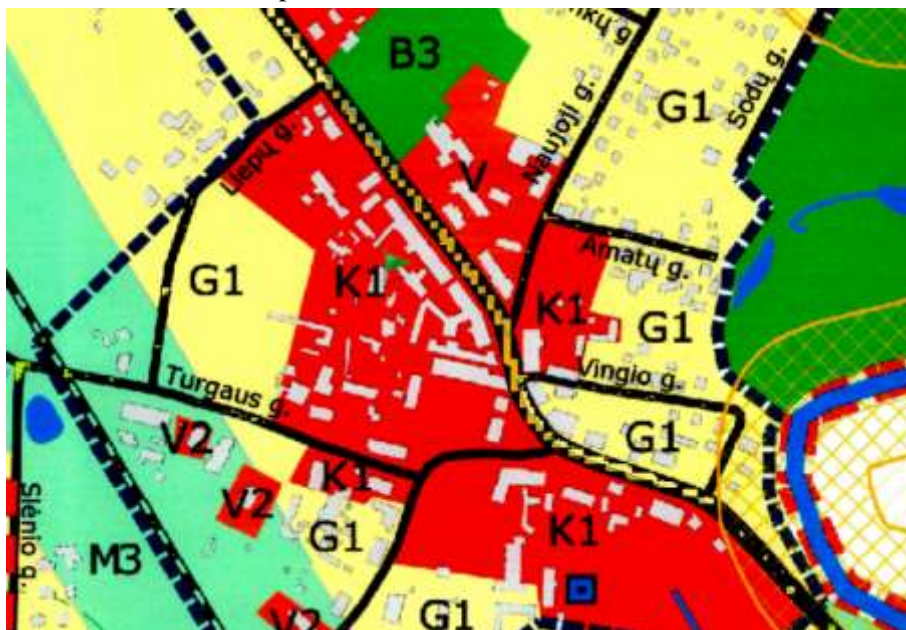

Projektuojama teritorija pažymėta indeksu K1. Prioritetas skiriamas prekybos, pramogų ir paslaugų objektas. Priekulės miestelio bendrasis planas buvo parengtas 2009m pagal tuo metu galiojusį teisinį reglamentavimą. Tuo metu nebuvo praktikos formuoti mišraus teritorijos naudojimo būdo, nes tuo metu galioję teisės aktai tokios galimybės nenumatė. Praktikoje buvo naudojamas prioritetas vienam ar kitam naudojimui būdai tačiau nebuvo draudžiami ir kiti naudojimo būdai. Tuo tikslu to meto galiojusioje teritorijų planavimo įstatymo versijoje galiojo nuostata kad Savivaldybės teritorijos dalies (miesto ar miestelio) bendrieji planai nekeičiami, jei šių planų gyvenamosios, visuomeninės, pramonės ir sandėliavimo bei komercinės paskirties teritorijose numatomi kito naudojimo būdo (negu nustatytas) žemės sklypai sudaro ne daugiau kaip 20 procentų bendro konkrečios teritorijos pažymėto ploto. Teritorijų planavimo įstatymą vers. 2008 11 25 – 2009 12 31 straipsnis 12 p.4). projektuojama teritorija tesudaro kelis procentur kvartalo teritorijos todėl gyvenamoji statyba galima.

Priekulės miesto istorinės dalies (unikalus kodas Kultūros vertybių registre 33624) nekilnojamojo kultūros paveldo apsaugos specialiojo teritorijų planavimo dokumentas – vietovės ir jos apsaugos zonos tvarkymo planas

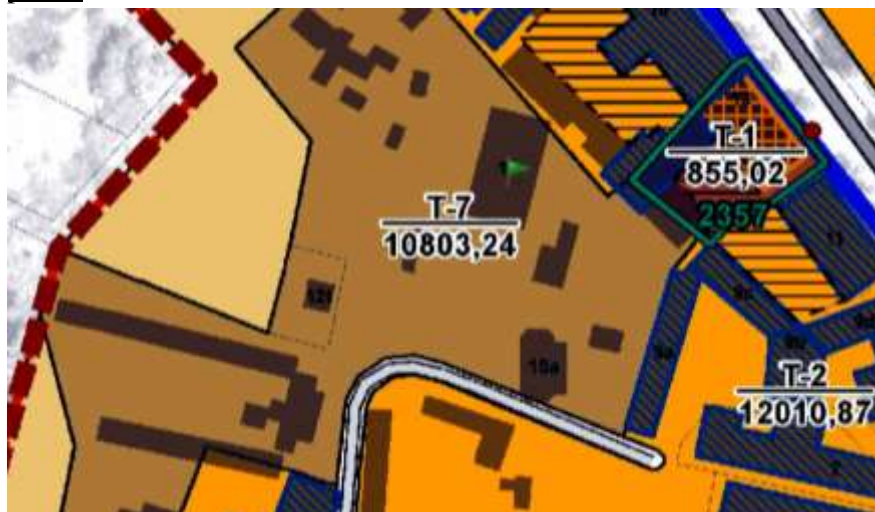

A/142-PP-AR	Lapas	Lapų	Laida
	2	4	0

Projektuojamas pastatas patenka į T-7 teritorija kurioje numatytas Laisvo planavimo užstatymo saugojimo režimas, pastatų aukštingumas -15m. Užstatymo tankumas -30proc, Užstatymo intensyvumas 0,5. Nustatyti papildomi reglamentai b, c, d.

Projekte numatomas aukštingumas 14m, tankumas 23proc., intensyvumas 0,5m. Nustatytiems papildomiems reglamentams b, c, d. projektinių pasiūlymų sprendiniai neprieštarauja.

Klaipėdos rajono dviračių trasų specialusis planas.

Pagal šio specialiojo plano sprendinius numatytos dviračių trasos Priekulės miestelyje pagal Turgaus ir Žalgio gatves. Projektuojamas sklypas nuo šių gatvių atitolęs apie 100m ir neturi įtakos šių planų sprendiniams.

6. Projektinių siūlymų sprendiniai.

Projektu numatomas pagalbinio ūkio pastato paskirties keitimas į daugiabutį gyvenamą pastatą, rekonstravimas.

Aplinkos sutvarkymas.

Pastatas projektuojamas išlaikant reglamentuojamus atstumus iki sklypo ribų pagal STR 2.02.01:2004 "Gyvenamieji pastatai" 193 p. reikalavimus. Sklypo plano brėžinyje prie pastato labiausiai išsikišusių kampų yra nurodytas pastato aukštis nuo žemės paviršiaus, reglamentuojamas minimalus atstumas iki sklypo ribos ir projektuojamas atstumas iki sklypo ribos.

Įvažiavimas į sklypą projektuojama iš Turgaus gatvės. Sklypuose įrengiamos automobilių stovėjimo vietos, vaikų žaidimo aikštelė ir servitutinis praėjimas pėstiesiems. Automobilių stovėjimo aikštelės, automobilių pravažiavimas ir pėsčiųjų takai klojami betoninių trinkelų danga. Vaikų žaidimo aikštelės įrengiamos ant vejų, tik sūpynių ar suoliukų zonose įrengiama smulkios skaldos arba gumos danga. Nuogrinda taip pat planuojama įrengti iš smulkios skaldos.

Architektūriniai sprendimai

Pastatas projektuojamas trijų aukštų su šlaitiniu stogu. Pastatų fasadų apdailai naudojamas klinkerinės plytos ir skarda. Stogas aptaisomas čerpėmis.

Pastato fasadų apdailai būtų naudojamos 2 pagrindinės spalvos: ruda plytos ir čerpės. Visi likę pastato elementai tamsiai pilki (grafitas) – langų - durų rėmai ir t.t..

Vidaus išplanavimo sprendiniai

Projektuojamame pastate numatoma 12 butų. Pastatas projektuojamas dviejų laiptinių. Įėjimai į pastatą numatomi šiaurinėje pastato pusėje ir servitutinio praėjimo. Įėjė į pastatą patenkame į holą laiptinę, kuria pakylame iki trečio aukšto.

Kiekvienoje laiptinėje numatomi 6 butai kiekviename aukšte po 2. Pirmame aukšte numatomos techninės patalpos. Pirmo aukšto butuose numatoma galimybė turėti savarankiška išėjimą į lauką.

Principinis butų išplanavimas: patenkame į koridorių, iš koridoriaus į miegamuosius, vonios kambarį ir svetainės-virtuvės zoną iš kurios patenkame balkoną, pirmame aukšte į lauką.

Automobilių poreikių skaičiavimai

Pagal STR 2.06.04:2014 p. 107, lentelę 30 1 gyvenamosios paskirties pastai 1.3 gyvenamosios paskirties (trijų ir daugiau butų – daugiabučiai) pastatai 1 vieta vienam butui.

Pastate yra suprojektuota 12 butų. Sklype suprojektuota 12 automobilių stovėjimo vietų.

A/142-PP-AR	Lapas	Lapų	Laida
	3	4	0

- 7. Inžinerinių tinklų aprašymas; energetinio aprūpinimo ir vandens šaltiniai; vandens, nuotekų ir energetinio aprūpinimo inžinerinių tinklų apibūdinimas.** Pastate numatomos šios inžinerinės sistemos:
- Vėdinimas projektuojamas rekuperacinis
 - Šildymas numatomas elektrinis
 - Bus jungiamasis prie miesto centralizuotų vandentiekio nuotekų tinklų.
 - Bus jungiamasis prie AB ESO elektros tinklų
- 8. Pastato konstrukcijos.** Pastatas numatomas mūrinis, perdangos gelžbetoninės, stogas medinių gegnių.

A/142-PP-AR	Lapas	Lapų	Laida
	4	4	0

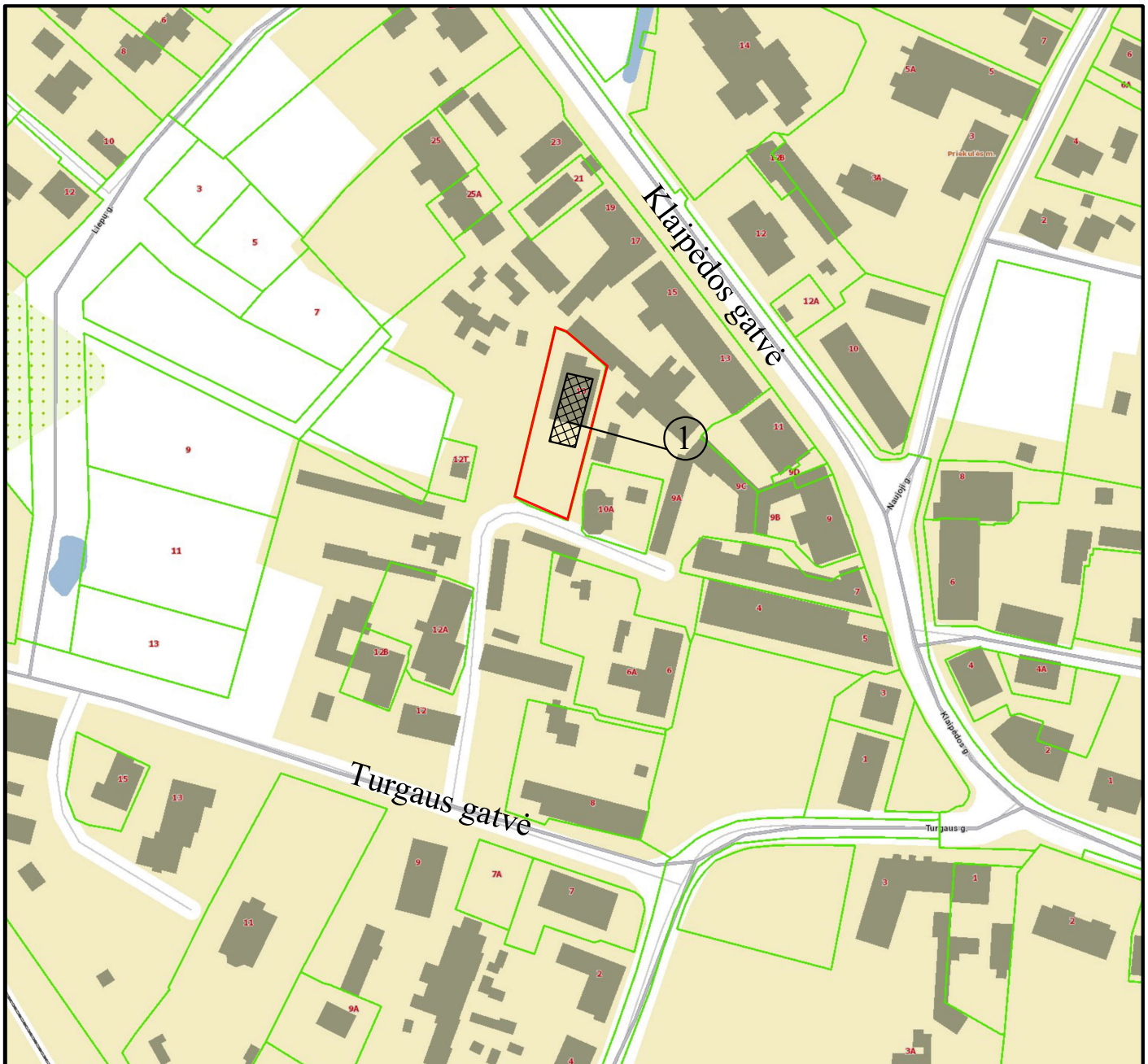

STATINIŲ EKSPLIKACIJA



SKLYPO
RIBOS

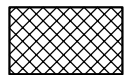

REKONSTRUOJAMAS
PASTATAI



1 Daugiabutis gyvenamasis namas

0	2022	Projektiniai pasiūlymai	
Laida	Išleidimo data	Laidos statusas, keitimo priežastis (jei taikoma)	
ATESTATO Nr.			Turgaus a. 27, Klaipėda
A1087	PV	S.Lukšas	Pagalbinio ūkio pastato rekonstravimo keičiant paskirtį į daugiabutį gyvenamą Turgaus g.10, Priekulė projektas
A1259	Arch.	R.Rakevičius	
SITUACIJOS SCHEMA		Laida	0
LT	Statytojas: UAB "Skomit"	A/142-00-PP-SP.B-1	
		Lapas	Lapų
		1	1

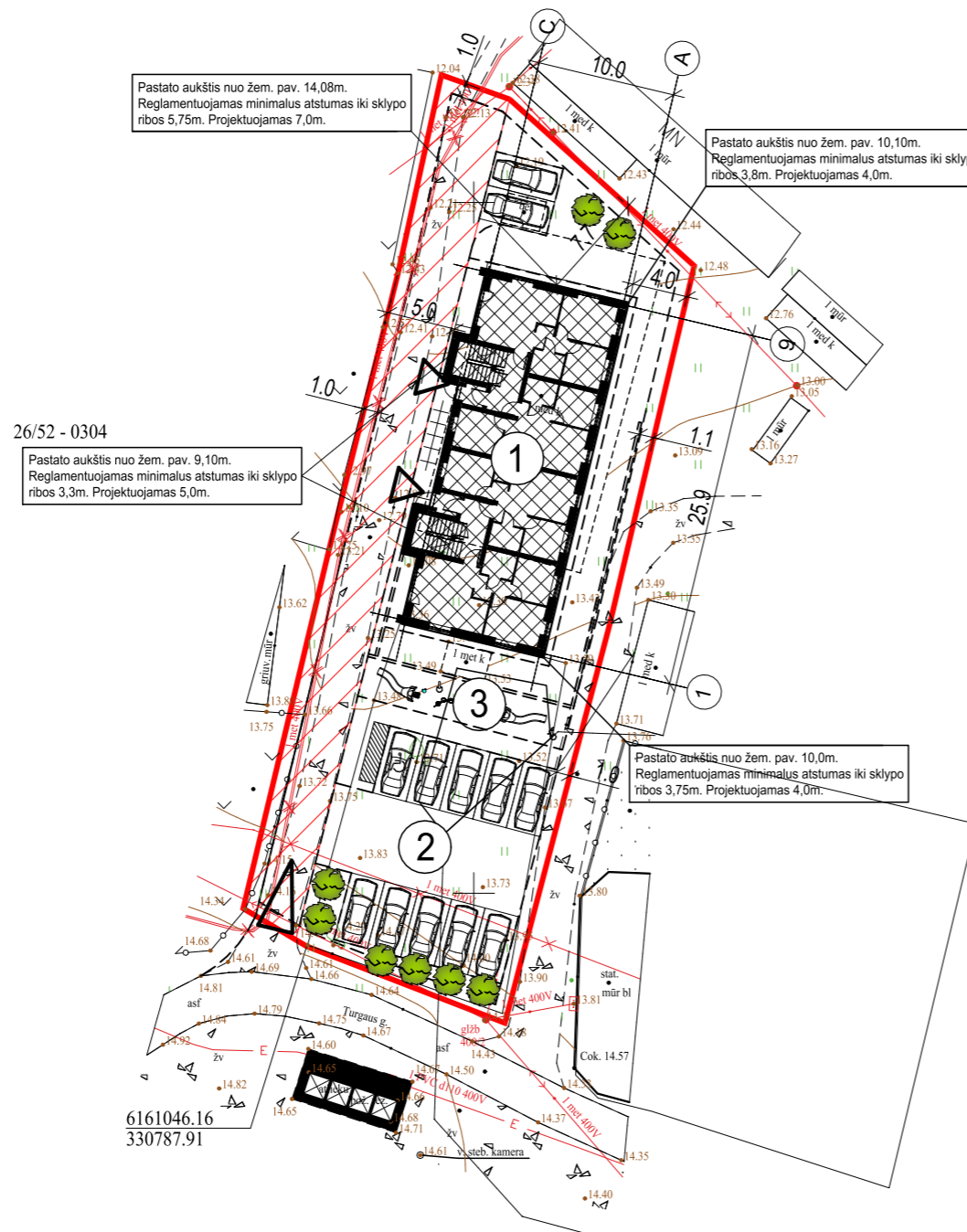
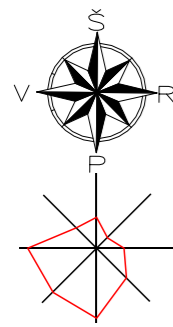

330750
6161050

- Sklypui yra nustatyti šie apribojimai:
- Požeminio vandens vandenviečių apsaugos zonos (VI skyrius, vienuoliktasis skirsnis)
 - Kultūros paveldo objektų ir vietovių teritorijos, jų apsaugos zonos (V skyrius, pirmasis skirsnis)
 - Elektros tinklų apsaugos zonos (III skyrius, ketvirtasis skirsnis)
 - Kelio servitutas - teisė važiuoti transporto priemonėmis, naudotis pėsčiųjų taku (tarnaujantis)

STATINIŲ EKSPLIKACIJA

Nr.	Pavadinimas
1.	Daugiabutis gyvenamasis namas
2.	Kiemo aikštelė
3.	Vaikų žaidimo aikštelė

SUTARTINIAI ŽYMĖJIMAI

	Projektuojami pastatai
	Sklypo ribos
	Įvažiavimas į sklypą
	Įėjimas į pastatą
	Dangų ribos
	Atraminė sienutė
	Automobilių stovėjimo vietos
	Dviračių stovas (5 vietų)
	Sodinami medžiai
	Esami atliekų požeminiai rezervuarai
	Ardomi statinio elementai ar statiniai
	Servitutai

ŽEMĖS SKLYPO RODIKLIAI

Sklypo plotas	1256m ²
Sklypo užstatymo intensyvumas	50%
Sklypo užstatymo tankumas	23%
Sklypo apželdinimo plotas	398m ² (31%)
Automobilių stovėjimo vietos	12

0	2022	Projektiniai pasiūlymai		
Laida	Išleidimo data	Laidos statusas, keitimo priežastis (jei taikoma)		
ATESTATO Nr.		Turgaus a. 27, Klaipėda	Pagalbinio ūkio pastato rekonstravimo keičiant paskirtį į daugiabutį gyvenamą Turgaus g.10, Priekulė projektas	
A1087	PV	S.Lukšas	Sklypo planas	Laida
A1259	Arch.	R.Rakevičius		0
LT	Statytojas:	UAB "Skomit"	A/142-00-PP-SP.B-2	Lapas
				Lapų
				1
				1

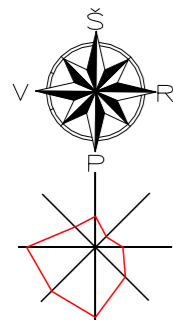

26/52 - 0304

630750
6161050



6161046.16
330787.91

STATINIŲ EKSPLIKACIJA

Nr.	Pavadinimas
1.	Daugiabutis gyvenamasis namas
2.	Kiemo aikštelė
3.	Vaikų žaidimo aikštelė

SUTARTINIAI ŽYMĖJIMAI

	Projektuojami pastatai
	Sklypo ribos
	Įvažiavimas į sklypą
	Įėjimas į pastatą
	Dangų ribos
	Atraminė sienutė

DANGŲ EKSPLIKACIJA

	Veja
	Trinkelų danga (pritaikyta automobiliams)
	Trinkelų danga (pritaikyta pėstiesiems)
	Skaldos danga (nuogrinda)
	Vaikų žaidimo aikštelės danga

0	2022	Projektiniai pasiūlymai		
Laida	Išleidimo data	Laidos statusas, keitimo priežastis (jei taikoma)		
ATESTATO Nr.			Pagalbinio ūkio pastato rekonstravimo keičiant paskirtį į daugiabutį gyvenamą Turgaus g.10, Priekulė projektas	
A1087	PV	S.Lukšas	Sklypo dangų sutvarkymo planas	
A1259	Arch.	R.Rakevičius		
LT	Statytojas:	UAB "Skomit"	A/142-00-PP-SP.B-3	
			M1:500	Laida
			Lapas	Lapų
			1	1

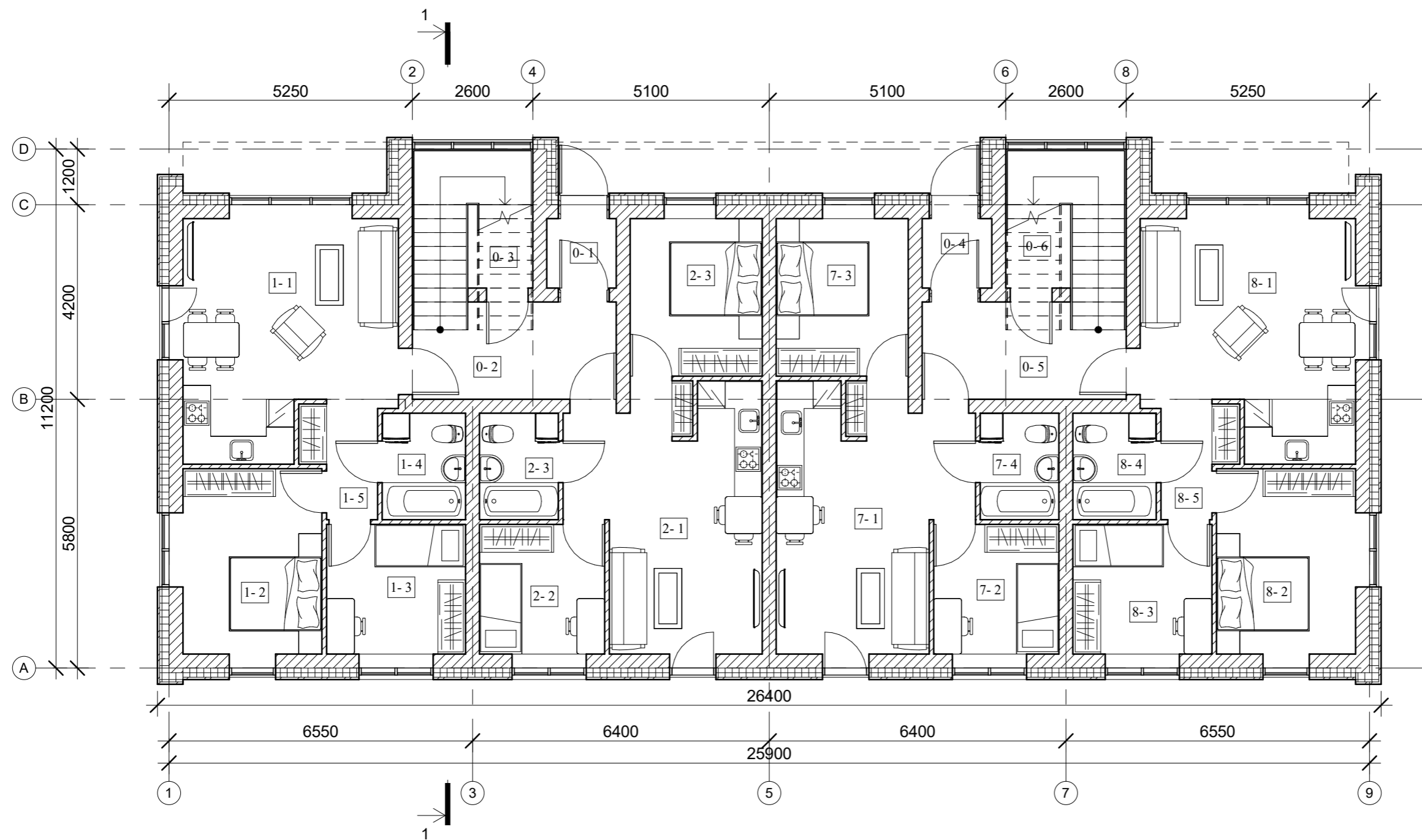

Pirmo aukšto patalpų eksplikacija		
Nr.	Paskirtis	Plotas
0		
1	Tambūras	2.25 m ²
2	Holas	9.24 m ²
3	Techninė patalpa	3.78 m ²
4	Tambūras	2.25 m ²
5	Holas	9.24 m ²
6	Techninė patalpa	3.78 m ²
		30.54 m ²
1		
1	Svetainė virtuvė	21.50 m ²
2	Miegamasis	12.00 m ²
3	Miegamasis	8.40 m ²
4	Vonia	4.14 m ²
5	Koridorius	3.64 m ²
		49.68 m ²
2		
1	Svetainė virtuvė	21.28 m ²
2	Miegamasis	7.56 m ²
3	Vonia	3.91 m ²
3	Miegamasis	9.69 m ²
		42.44 m ²
7		
1	Svetainė virtuvė	21.28 m ²
2	Miegamasis	7.56 m ²
3	Miegamasis	9.69 m ²
4	Vonia	3.91 m ²
		42.44 m ²
8		
1	Svetainė virtuvė	21.50 m ²
2	Miegamasis	12.00 m ²
3	Miegamasis	8.40 m ²
4	Vonia	4.14 m ²
5	Koridorius	3.64 m ²
		49.68 m ²
		214.77 m ²

0	2022	Projektiniai pasiūlymai	
Laida	Išleidimo data	Laidos statusas, keitimo priežastis (jei taikoma)	
Atestato Nr.			Pagalbinio ūkio pastato rekonstravimo keičiant paskirtį į daugiabutį gyvenamą Turgaus g.10, Priekulė projektas
A1087	Proj. vad.	S. Lukšas	Pirmo aukšto planas
A1259	Arch.	R. Rakevičius	
LT	Statytojas:	UAB "Skomit"	M 1 : 100
			A/142-01-PP - SA.B-1
			Lapas
			Lapų
			1
			1

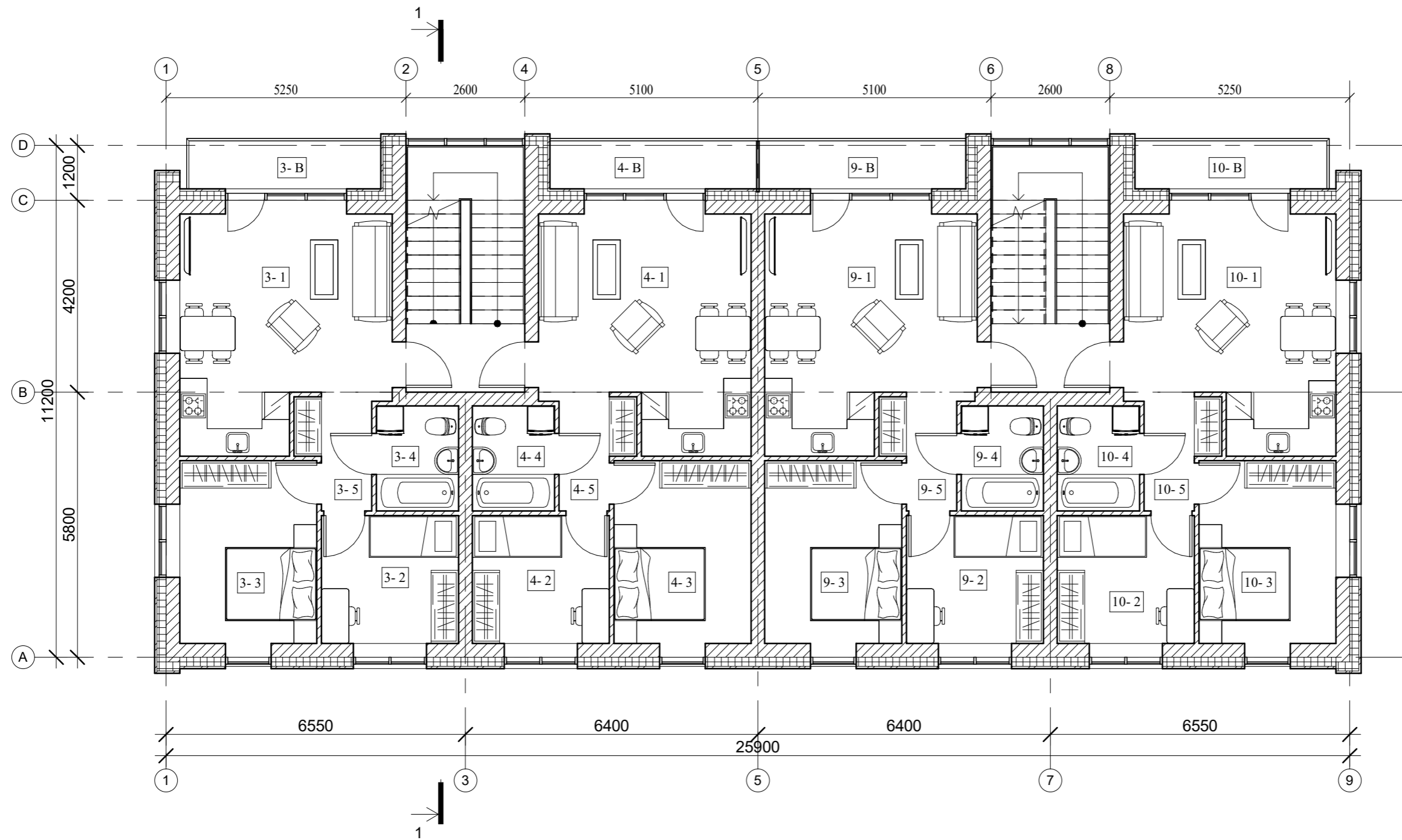

Antro aukšto patalpų eksplikacija		
Nr.	Paskirtis	Plotas
3		
1	Svetainė virtuvė	21.50 m ²
2	Miegamasis	8.40 m ²
3	Miegamasis	12.00 m ²
4	Vonia	4.14 m ²
5	Koridorius	3.64 m ²
B	Balkonas	5.01 m ²
		54.68 m ²

4		
1	Svetainė virtuvė	21.50 m ²
2	Miegamasis	8.40 m ²
3	Miegamasis	12.00 m ²
4	Vonia	4.14 m ²
5	Koridorius	3.64 m ²
B	Balkonas	5.31 m ²
		54.98 m ²

9		
1	Svetainė virtuvė	21.50 m ²
2	Miegamasis	8.40 m ²
3	Miegamasis	12.00 m ²
4	Vonia	4.14 m ²
5	Koridorius	3.64 m ²
B	Balkonas	5.31 m ²
		54.98 m ²

10		
1	Svetainė virtuvė	21.50 m ²
2	Svetainė virtuvė	8.40 m ²
3	Svetainė virtuvė	12.00 m ²
4	Svetainė virtuvė	4.14 m ²
5	Svetainė virtuvė	3.64 m ²
B	Balkonas	5.01 m ²
		54.68 m ²
		219.33 m ²

0	2022	Projektiniai pasiūlymai	
Laida	Išleidimo data	Laidos statusas, keitimo priežastis (jei taikoma)	
Atestato Nr.	 <small>ARCHITEKTŪRA, TERITORIJŲ PLANAVIMAS</small>		Pagalbinio ūkio pastato rekonstravimo keičiant paskirtį į daugiabutį gyvenamą Turgaus g.10, Priekulė projektas
A1087	Proj. vad.	S. Lukšas	Antro aukšto planas
A1259	Arch.	R. Rakevičius	
LT	Statytojas:	UAB "Skomit"	M 1 : 100
			Lapas
			Lapų
A/142-01-PP - SA.B-2			1 / 1

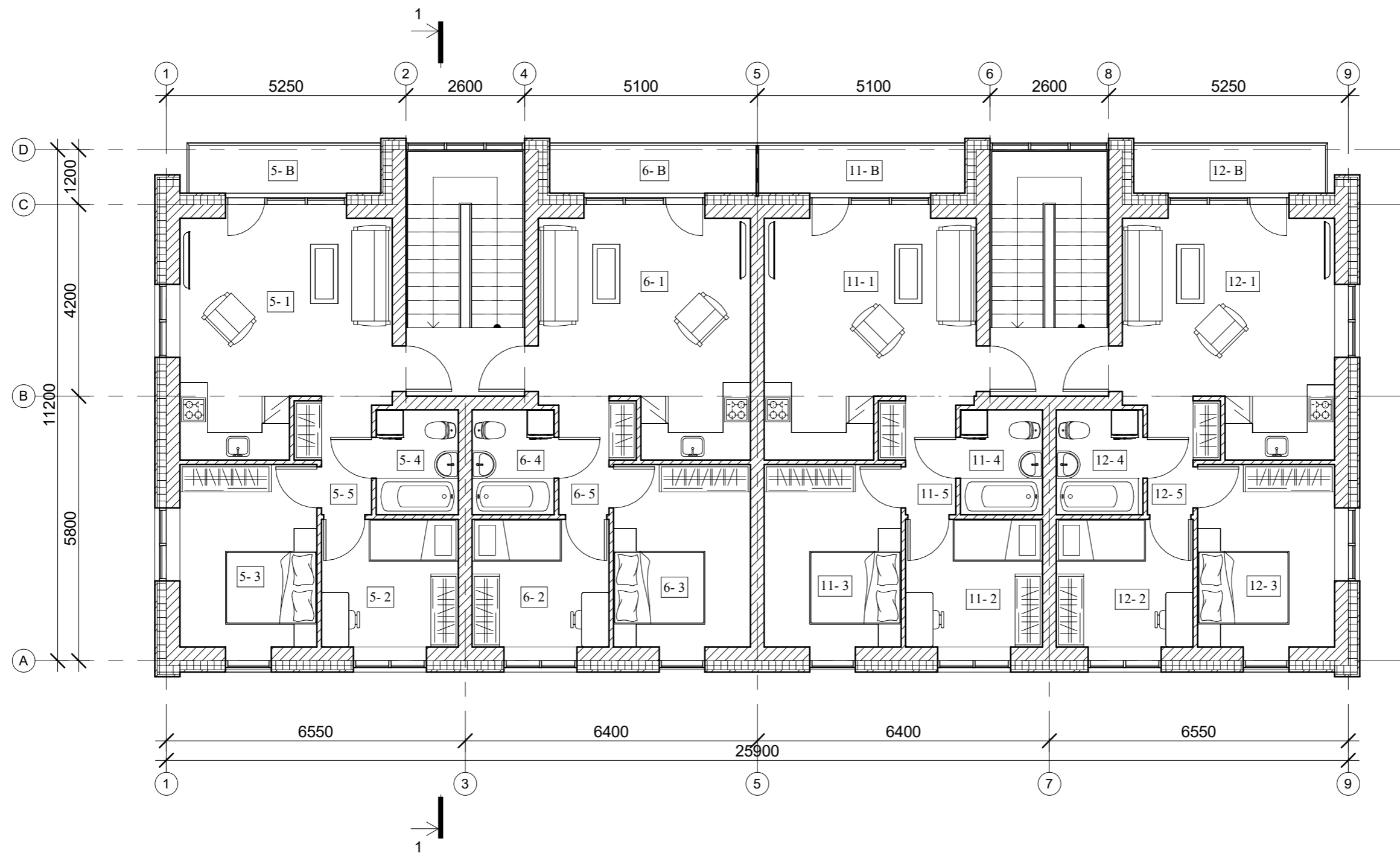

Trečio aukšto ziniarastis		
Nr.	Paskirtis	Plotas
5		
1	Svetainė	21.50 m ²
2	Miegamasis	8.40 m ²
3	Miegamasis	12.00 m ²
4	Vonia	4.14 m ²
5	Koridorius	3.64 m ²
B	Balkonas	5.01 m ²
		54.68 m ²

6		
1	Svetainė	21.50 m ²
2	Miegamasis	8.40 m ²
3	Miegamasis	12.00 m ²
4	Vonia	4.14 m ²
5	Koridorius	3.64 m ²
B	Balkonas	5.31 m ²
		54.98 m ²

11		
1	Svetainė	21.50 m ²
2	Miegamasis	8.40 m ²
3	Miegamasis	12.00 m ²
4	Vonia	4.14 m ²
5	Koridorius	3.64 m ²
B	Balkonas	5.31 m ²
		54.98 m ²

12		
1	Svetainė	21.50 m ²
2	Miegamasis	8.40 m ²
3	Miegamasis	12.00 m ²
4	Vonia	4.37 m ²
5	Koridorius	3.38 m ²
B	Balkonas	5.01 m ²
		54.65 m ²

0	2022	Projektiniai pasiūlymai	
Laida	Išleidimo data	Laidos statusas, keitimo priežastis (jei taikoma)	
Atestato Nr.			Pagalbinio ūkio pastato rekonstravimo keičiant paskirtį į daugiabutį gyvenamą Turgaus g.10, Priekulė projektas
A1087	Proj. vad.	S. Lukšas	Trečio aukšto planas
A1259	Arch.	R. Rakevičius	
LT	Statytojas:	UAB "Skomit"	M 1 : 100
			Lapas
			Lapų
			0
			1
			1

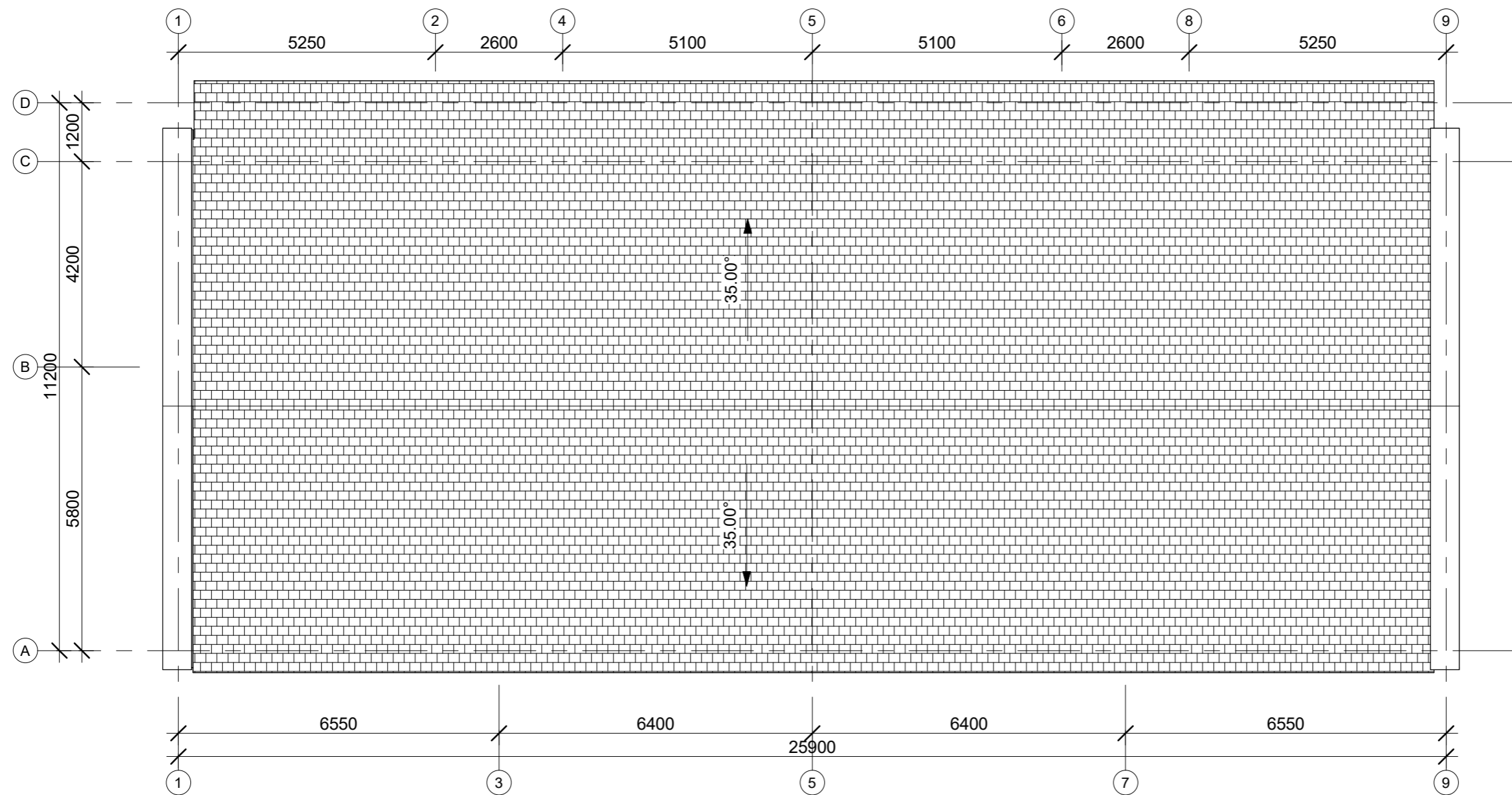

0	2022	Projektiniai pasiūlymai		
Laida	Išleidimo data	Laidos statusas, keitimo priežastis (jei taikoma)		
Atestato Nr.			Pagalbinio ūkio pastato rekonstravimo keičiant paskirtį į daugiabutį gyvenamą Turgaus g.10, Priekulė projektas	
A1087	Proj. vad.	S. Lukšas	Stogo planas	
A1259	Arch.	R. Rakevičius		
LT	Statytojas:	UAB "Skomit"		M 1 : 100
			A/142-01-PP - SA.B-4	Lapas
			1	Lapų
			0	1



Fasadų apdaila:

- 1 - Plytos - rudos (RAL 8004)
- 2 - Skarda - tamsiai pilka (RAL 7043)
- 3 - Čerpės - keraminės (RAL 8004)

0	2022	Projektiniai pasiūlymai		
Laida	Išleidimo data	Laidos statusas, keitimo priežastis (jei taikoma)		
Atestato Nr.	 <small>ARCHITEKTŪRA, TERITORIJŲ PLANAVIMAS</small>		Pagalbinio ūkio pastato rekonstravimo keičiant paskirtį į daugiabutį gyvenamą Turgaus g.10, Priekulė projektas	
A1087	Proj. vad.	S. Lukšas		Fasadas tarp ašių 9-1
A1259	Arch.	R. Rakevičius		
				M 1 : 100
LT	Statytojas:	UAB "Skomit"		A/142-01-PP - SA.B-5
				Lapas
				1
				Lapų
				1

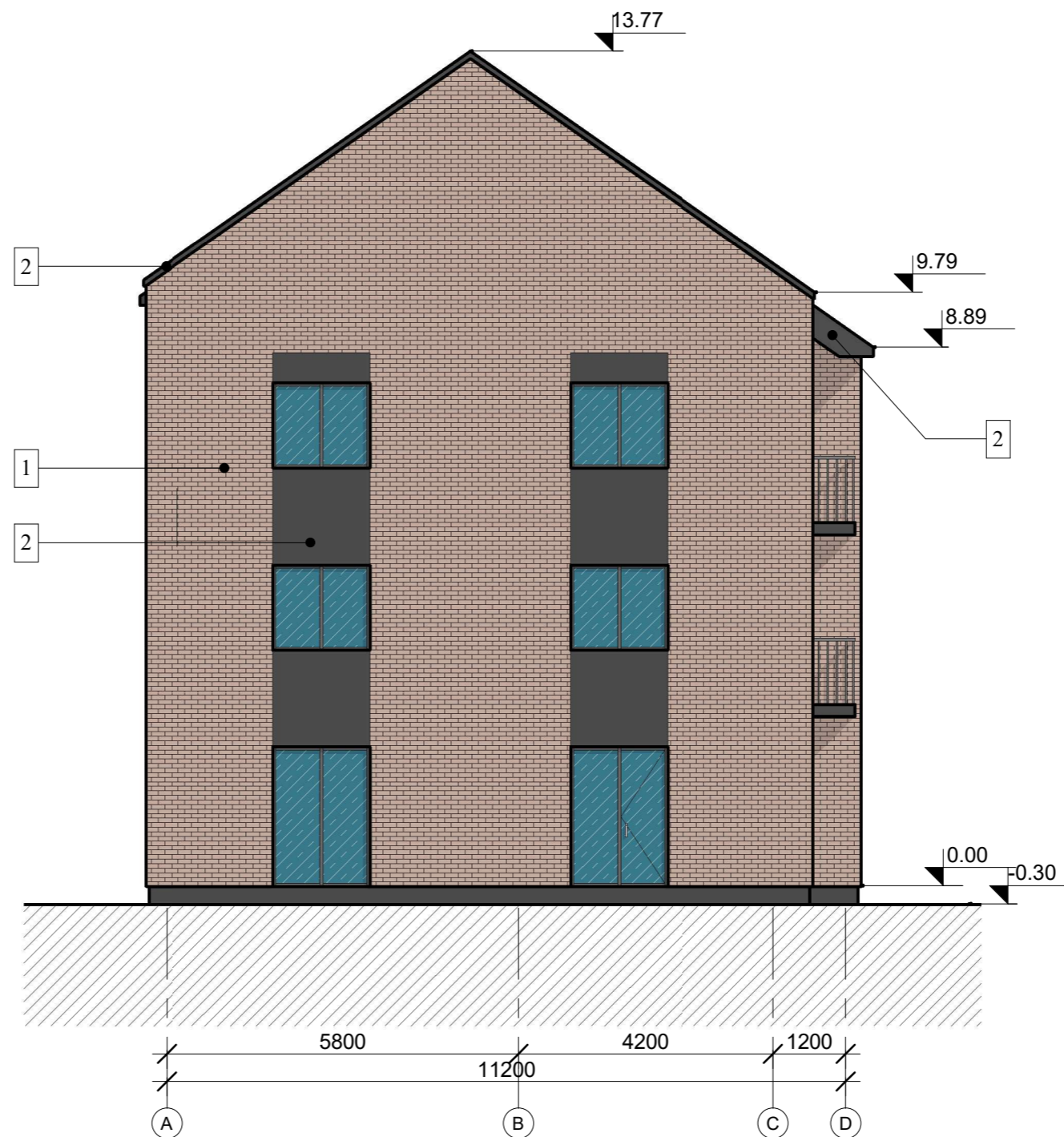

Fasadų apdaila:

- 1 - Plytos - rudos (RAL 8004)
- 2 - Skarda - tamsiai pilka (RAL 7043)
- 3 - Čerpės - keraminės (RAL 8004)

0	2022	Projektiniai pasiūlymai		
Laida	Išleidimo data	Laidos statusas, keitimo priežastis (jei taikoma)		
Atestato Nr.			Pagalbinio ūkio pastato rekonstravimo keičiant paskirtį į daugiabutį gyvenamą Turgaus g.10, Priekulė projektas	
A1087	Proj. vad.	S. Lukšas		Fasadas tarp ašių A-C
A1259	Arch.	R. Rakevičius		
				M 1 : 100
LT	Statytojas:	UAB "Skomit"		A/142-01-PP - SA.B-6
				Lapas
				Lapų
				1
				1



Fasadų apdaila:

- 1 - Plytos - rudos (RAL 8004)
- 2 - Skarda - tamsiai pilka (RAL 7043)
- 3 - Čerpės - keraminės (RAL 8004)

0	2022	Projektiniai pasiūlymai		
Laida	Išleidimo data	Laidos statusas, keitimo priežastis (jei taikoma)		
Atestato Nr.			Pagalbinio ūkio pastato rekonstravimo keičiant paskirtį į daugiabutį gyvenamą Turgaus g.10, Priekulė projektas	
A1087	Proj. vad.	S. Lukšas	Fasadas tarp ašių 1-9	
A1259	Arch.	R. Rakevičius		
LT	Statytojas:	UAB "Skomit"		M 1 : 100
			A/142-01-PP - SA.B-7	Lapas
			1	Lapų
			1	1

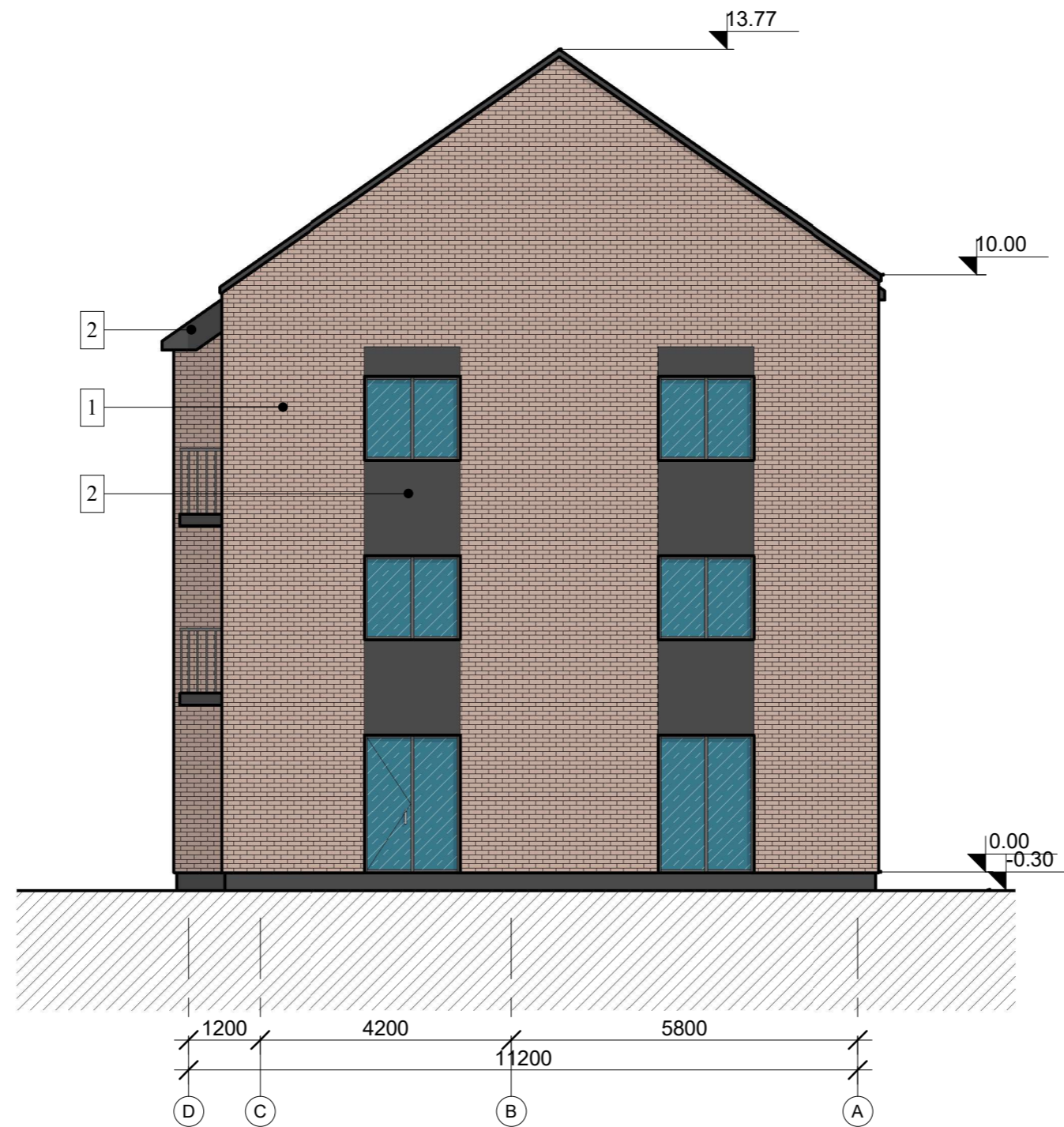

Fasadų apdaila:

- 1 - Plytos - rudos (RAL 8004)
- 2 - Skarda - tamsiai pilka (RAL 7043)
- 3 - Čerpės - keraminės (RAL 8004)

0	2022	Projektiniai pasiūlymai		
Laida	Išleidimo data	Laidos statusas, keitimo priežastis (jei taikoma)		
Atestato Nr.			Pagalbinio ūkio pastato rekonstravimo keičiant paskirtį į daugiabutį gyvenamą Turgaus g.10, Priekulė projektas	
A1087	Proj. vad.	S. Lukšas		Fasadas tarp ašių C-A
A1259	Arch.	R. Rakevičius		
				M 1 : 100
LT	Statytojas:	UAB "Skomit"		A/142-01-PP - SA.B-8
				Lapas
				Lapų
				1
				0
				1

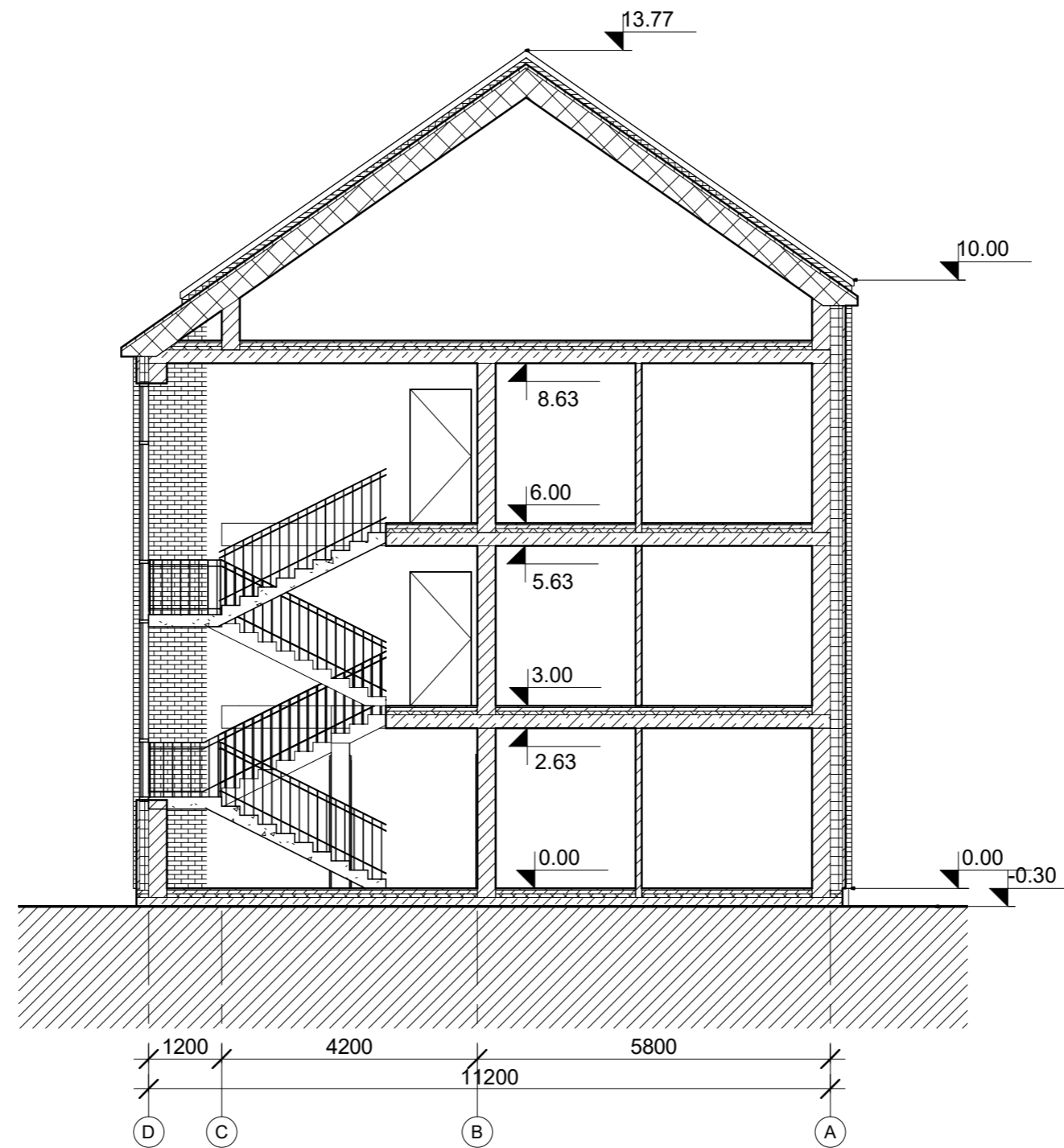

0	2022	Projektiniai pasiūlymai	
Laida	Išleidimo data	Laidos statusas, keitimo priežastis (jei taikoma)	
Atestato Nr.			Pagalbinio ūkio pastato rekonstravimo keičiant paskirtį į daugiabutį gyvenamą Turgaus g.10, Priekulė projektas
A1087	Proj. vad.	S. Lukšas	Pjūvis 1-1
A1259	Arch.	R. Rakevičius	
			M 1 : 100
LT	Statytojas:	UAB "Skomit"	A/142-01-PP - SA.B-9
			Lapas
			Lapų
			0
			1