



Statytojas (užsakovas): UAB „VISIO FUTURI“

Projekto pavadinimas: **ADMINISTRACINĖS PASKIRTIES PASTATŲ KLAIPĖDOS R.SAV., SENDVARIO SEN., SLENGIŲ K., AULAUKIO G. 39, STATYBOS PROJEKTAS**

Statybos vieta: **Klaipėdos r. sav., Sendvario sen., Slengių k., Aulaukio g. 39**

Projekto rengimo etapas: **Projektinis pasiūlymas**

Statybos rūšis: **Nauja statyba**

Statinio naudojimo paskirtis: **Negyvenamoji: administracijos**

Statinio kategorija: **Neypatingasis**

Projekto Nr.: **22.02.31-PP**

Byla: **I**



Projektuotojas: **UAB „Progresyvūs Projektai“**

Direktorė: **D.Zubavičienė**

Projekto vadovas: **PDV D.Zubavičienė**
Kvalifikacijos atestato Nr. A947

PROJEKTO PASIŪLYMO SUDĖTIES ŽINIARAŠTIS

Eil. Nr.	Pavadinimas	Lapų skaičius
1-PP Projektiniai pasiūlymai		
1.	Titulinis lapas	1
2.	Projektinio pasiūlymo sudėties žiniaraštis	1
3.	Aiškinamasis raštas	5
4.	Žemės sklypo su gretima urbanistine aplinka planas M 1:500	1
5.	Pastato fasadai M 1:100	1
6.	Pjūviai A-A ir B-B M 1:100	1
7.	Pirmo aukšto planas M 1:100	1
8.	Antro aukšto planas M 1:100	1

0	2022.04	Projektiniai pasiūlymai		
LAIDA	DATA	LAIDOS STATUSAS IR IŠLEIDIMO PRIEŽASTYS		
KVAL. DOK. NR.	 P R O G R E S Y V Ū S P R O J E K T A I www.pprojektai.lt J. Zauerveino 5-7, LT-92122, Klaipėda Tel. 8-46 216071, info@pprojektai.lt		STATINIO PROJEKTO PAVADINIMAS ADMINISTRACINĖS PASKIRTIES PASTATŲ KLAIPĖDOS R.SAV., SENDVARIO SEN., SLENGIŲ K., AULAUKIO G. 39, STATYBOS PROJEKTAS	
	PAREIGOS	VARDAS, PAVARDĖ	PARAŠAS	STATINIO NR. IR PAVADINIMAS
A947	PV, PDV	D.ZUBAVIČIENĖ		01-ADMINISTRACINIS PASTATAS
				DOKUMENTO PAVADINIMAS
				PROJEKTO PASIŪLYMO SUDĖTIES ŽINIARAŠTIS
				LAIDA
				0
KALBOS TRUMP.	STATYTOJAS		DOKUMENTO ŽYMUO	LAPAS
LT	UAB "VISIO FUTURI"		22.02.31-PP-T	LAPŲ
				1
				1

PROJEKTINIAI PASIŪLYMAI

AIŠKINAMASIS RAŠTAS

1.1 Statinio statybos vieta: projektuojamas pastatas yra sklype, adresu Klaipėdos r. sav., Sendvario sen., Slengių k., Aulaukio g. 39. Sklypo unik. Nr. 4400-4353-7348, kad. Nr. 5558/0007:1442 Tauralaukio k. v.



1 pav. Situacijos schema

1.2 Projekto užsakovas (statytojas): UAB „Visio futuri“ Žemės sklypo, kurio unikalus Nr. 4400-4353-7348, savininkas.

1.3 Projekto pagrindinis projektuotojas ir adresas: UAB „Progresyvūs projektai“, į.k. 300045183, J.Zauerveino g. 5-7, LT92122 Klaipėda. Projekto vadovė: D.Zubavičienė, kvalifikacijos atestato Nr. A947.

1.4 Statybos rūšis: nauja statyba (*sutinkamai STR 1.01.08:2002 "Statinio statybos rūšys"*).

1.5 Projekto rūšis (stadija): techninio projekto projektinis pasiūlymas.

1.6 Sklypo paskirtis (naudojimo būdas): Sklypo tikslinė naudojimo paskirtis – kita, naudojimo būdas – komercinės paskirties objektų teritorijos.

0	2022.04	Projektiniai pasiūlymai				
LAIDA	DATA	LAIDOS STATUSAS IR IŠLEIDIMO PRIEŽASTYS				
KVAL. DOK. NR.		STATINIO PROJEKTO PAVADINIMAS ADMINISTRACINĖS PASKIRTIES PASTATŲ KLAIPĖDOS R.SAV., SENDVARIO SEN., SLENGIŲ K., AULAUKIO G. 39, STATYBOS PROJEKTAS				
	PAREIGOS	VARDAS, PAVARDĖ	PARAŠAS	STATINIO NR. IR PAVADINIMAS		
A947	PV, PDV	D.ZUBAVIČIENĖ		01-ADMINISTRACINIS PASTATAS		
				DOKUMENTO PAVADINIMAS	LAIDA	
				PROJEKTINIO PASIŪLYMO AIŠKINAMASIS RAŠTAS	0	
KALBOS TRUMP. LT	STATYTOJAS	UAB „VISIO FUTIRI“		DOKUMENTO ŽYMUO	LAPAS	LAPŲ
				22.02.31-PP-AR	1	5

1.7 Projektuojamo pastato paskirtis: administracinės paskirties pastatai (pagal STR 1.01.03:2017 – 7.2 grupės pastatai).

1.8 Statinio kategorija: pastatas priskiriamas neypatingos svarbos statinio kategorijai (pagal STR 1.01.03:2017).

1.9 Projektinių pasiūlymų rengimo pagrindas: projektiniai pasiūlymai rengiami vadovaujantis STR 1.04.04:2017 "Statinio projektavimas" 13 priedą, p.3.2 - visuomenė informuojama apie visuomenei svarbaus statinio projektavimą. Projektiniai pasiūlymai parengti vadovaujantis: žemės sklypo ribų planu, topografinė nuotrauka, Klaipėdos r. sav. bendruoju planu, Klaipėdos rajono savivaldybės administracijos Architektūros ir teritorijų planavimo skyriaus vedėjo G. Kasperavičiaus patvirtinta projektinių pasiūlymų rengimo užduotimi.

1.10 Statinio priskiriamumas prie visuomenei svarbių statinių sąrašo: projektuojami administracinės paskirties pastatai yra priskiriami prie visuomenei svarbių statinių sąrašo sutinkamai su STR 1.04.04:2017 „Statinio projektavimas, projekto ekspertizė“ 4 priedu.

DOKUMENTO ŽYMUO	LAPAS	LAPŲ	LAIDA
22.02.31-PP-AR	2	5	0

II. SKLYPO PLANAS

2.1. Projekto sprendiniai. Sklypas, kuriame planuojami pastatai yra Aulaukio g. 39 Slengių k. Sendvario sen. Klaipėdos raj. Įvažiavimas į sklypą yra numatomas iš esamos Aulaukio gatvės. Pastatai sklype išdėstomi taip kad būtų patogų vykdyti numatytą veiklą. Klientai prie pastato privažiuos esama gatve. Automobilių statymas numatytas šalia projektuojamų pastatų. Darbuotojų mašinoms numatytas garažas ir kietos dangos aikštelė prie pastato. Aikštelė kojama betoninėmis trinkelėmis, prieš tai paruošus visus reikiamus sluoksnius užvažiuojamai dangai. Vidinėje kiemo dalyje numatoma terasa.

Planuojamas sklypo apželdinimo plotas 35.49 % viso sklypo. Planuojami želdiniai – veja.

Sklypo užstatymo tankis ~ 33.02%, užstatymo intensyvumas ~ 37.38%.

Gretimybėse esančių komercinės paskirties užstatymo tankumas ir intensyvumas nustatytas panašus iki 40%, todėl šiame sklype pasirinkti panašūs rodikliai.

Sklypas yra šalia gyvenamosios teritorijos. Įrengiant automobilių stovėjimo vietas išlaikomas privalomas minimalus atstumas iki gyvenamųjų pastatų.

2.2. Trumpas statybos sklypo apibūdinimas. Naujai projektuojami pastatas yra sklype, kuriuo kad. Nr. 5558/0007:1442 Tauralaukio k.v. Bendras sklypo plotas – 0.1175 ha. Sklypo savininkas – UAB „Visio futuri“ Sklypo tikslinė naudojimo paskirtis – kita, naudojimo būdas – komercinės paskirties objektų teritorijos.

Specialiosios žemės ir miško naudojimo sąlygos:

Kelių apsaugos zonos – 0.0077 ha;

Žemės sklypai, kuriuose įrengtos valstybei priklausančios melioracijos sistemos bei įrenginiai – 0.1175 ha.

Servitutų – nėra.

2.3. Susisiekimo sistema ir automobilių parkavimas. Įvažiavimas į sklypą projektuojamas nuo esamos Aulaukio g.

Automobilių parkavimas sprendžiamas priešais pastatus rytinėje sklypo dalyje projektuojamoje kiemo aikštelėje bei garažuose. Automobilių stovėjimo vietų skaičius nustatomas sutinkamai su STR 2.06.04:2014 „Gatvės ir vietinės reikšmės keliai. Bendrieji reikalavimai 30 lentelę:

Nr.	Projektuojama	Numatomos automobilių stovėjimo vietos	Normatyvas
1.	Projektuojamas pastatų pagrindinis plotas– 240.02 m ²	10 vt.	1 vieta 25 m ² pagrindinio ploto (iš viso reikia – 10 vt.)

Esamos aikštelės ir įvažiavimai į sklypą projektuojami identiškai kaip visame kvartale – platus.



DOKUMENTO ŽYMUO	LAPAS	LAPŲ	LAIDA
22.02.31-PP-AR	3	5	0

2.4. PROJEKTUOJAMO STATINIO PASKIRTIES ATITIKTIS ŽEMĖS NAUDOJIMO PASKIRČIAI

Žemės sklypo naudojimosi būdas: Komerčinės paskirties objektų teritorijos. Pagal įsakymą dėl žemės naudojimo būdų turinio aprašo patvirtinimo 2005 m. sausio 20 d. nr. 3d-37/d1- 40 žemės naudojimo būdų turinio aprašo, komercinės paskirties objektų teritorijose galima statyba šių pastatų:

Žemės sklypų naudojimo būdas	Žemės sklypų naudojimo būdo turinys
20. Komerčinės paskirties objektų teritorijos	Žemės sklypai, skirti viešbučių paskirties pastatams; administracinės paskirties (išskyrus valstybės ir savivaldybės institucijų, kitų iš valstybės ar savivaldybių biudžetų išlaikomų įstaigų administraciniams pastatams) pastatams; prekybos paskirties pastatams; paslaugų paskirties pastatams; maitinimo paskirties pastatams ir sporto paskirties pastatams.

2.5. Trečiųjų asmenų teisės. Projektinių pasiūlymų sprendiniais trečiųjų asmenų teisės nebus pažeidžiamos: dėl inžinerinių tinklų ir statinio statybos atstumų neišlaikymo iki sklypo ribų techninio projekto metu bus gautas sklypų savininkų bei naudotojų rašytiniai sutikimai.

2.6. Inžineriniai tinklai. Projektiniais sprendiniais projektuojamų pastatų inžinerinis aprūpinimas numatomas iš esamų centralizuotų tinklų: iš esamų elektros, vandentiekio bei nuotekų surinkimo tinklų. Esamos dangos už sklypo ribų, kurios bus išardytos dėl inžinerinių tinklų tiesimo bus atstatytos į ne prastesnę nei buvusi būklė.

III. STATINIO ARCHITEKTŪRA

3.1 Projektuojamo pastato architektūrinė išraiška. Pastatų vizuali išraiška orientuota į esamą užstatymą bei kraštovaizdį, projektuojami dviejų aukštų pastatai su plokščiais stogais.

Apdaila:

Fasadai – klijuojamos klinkerio plytelės šviesiai smėlinės/rusvos spalvos.

Durys: pilkos spalvos RAL 7035.

Vitrinos: aliuminio rėmų, spalva - pilka RAL 7035

Palangės: iš cinkuotos skardos, dengtos poliesteriu, pilkos spalvos RAL 7035.

Stogas: sutapdintas. Stogo danga: prilydoma bituminė ruloninė.

Dūmų išmetimo/oro paėmimo kaminas, dujotiekio spintos, dujų vamzdžių spalva derinamas prie fasadų.

3.2 Pastato funkciniai, planiniai sprendiniai. Įėjimai į pastatus projektuojami iš rytinės pusės pro varstomas duris. Įvažiavimai į garažus projektuojami iš rytinės pusės. Pietinėse pusėse projektuojamos terasos.

Projektuojamuose pastatuose numatomas buhalterinės apskaitos įmonės administracinis pastatas. Didžioji dalis atliekamo darbo vyksta nuotoliniu būdu, todėl neplanuojamas didelis klientų srautas. Klientai priimami registracijoje ir pastato hole, bei kabinetuose. Darbuotojų automobiliams suprojektuotas garažas. Numatyta terasa darbuotojų poilsiui. Darbo laikas numatomas 8.00-17.00. Žmonės dirba viena pamaina. Viso iki 5 darbo vietų.

DOKUMENTO ŽYMUO	LAPAS	LAPŲ	LAIDA
22.02.31-PP-AR	4	5	0

3.3 Statinio techniniai ir paskirties rodikliai:

Pavadinimas	Mato vienetas	Projektuojamas	Pastabos
I. SKLYPAS			
1. sklypo plotas	m ²	1175	<i>tikslinama Techninio projekto sprendinių detalizacijos metu</i>
2. sklypo užstatymo intensyvumas	%	37.38	
3. sklypo užstatymo tankumas	%	33.02	
II. PASTATAS – ADMINISTRACINĖS PASKIRTIES PASTATAS			
2.1 bendras plotas	m ²	219.6	<i>tikslinama Techninio projekto sprendinių detalizacijos metu</i>
2.2. tūris	m ³	1049	
2.3. aukštų skaičius	vnt.	2	
2.4. pastato aukštis	m	7.24	
2.5. energetinio naudingumo klasė		A++	
III. PASTATAS – ADMINISTRACINĖS PASKIRTIES PASTATAS			
2.1 bendras plotas	m ²	219.6	<i>tikslinama Techninio projekto sprendinių detalizacijos metu</i>
2.2. tūris	m ³	1049	
2.3. aukštų skaičius	vnt.	2	
2.4. pastato aukštis	m	7.24	
2.5. energetinio naudingumo klasė		A++	

* Bendrieji rodikliai tikslinami techninio projekto rengimo metu.

DOKUMENTO ŽYMUO	LAPAS	LAPŲ	LAIDA
22.02.31-PP-AR	5	5	0

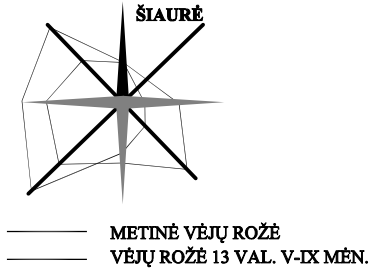
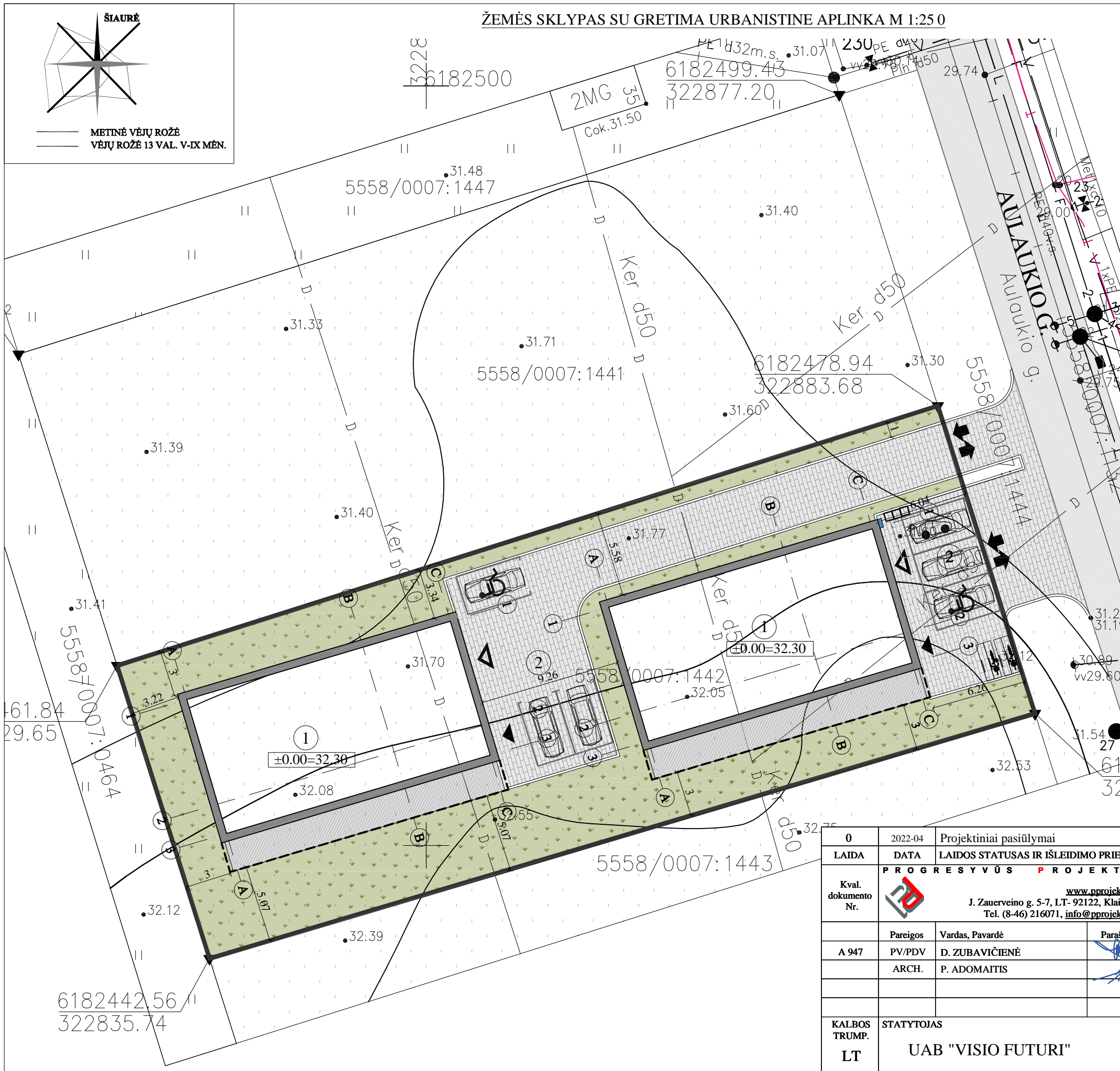

ŽEMĖS SKLYPAS SU GRETIMA URBANISTINE APLINKA M 1:250

EKSPLIKACIJA:	
1	Projektuojami administraciniai pastatai
2	Projektuojama aikštelė
SUTARTINIS PAŽYMĖJIMAS:	
	Projektuojamo sklypo riba
	Projektuojamų administracinių pastatų išorinės sienos
	Suprojektuoti įvažiavimai - išvažiavimai
	Įėjimai į pastatą
	Įvažiavimai į garažą
	Esama Aulaukio g., (asfalto danga)
	Projektuojamų pastatų konsolių kraštai
	Projektuojamos automobilių stovėjimo vietos, sklype: 6 vt. (iš jų 2 vnt - pritaikytos ŽN, 1 - elektromobilių krovimui) ir 4 vietos garažuose
	Projektuojamos automobilių stovėjimo vietos pritaikytos ŽN
	Projektuojamos elektromobilių įkrovimo vietos
	Projektuojami dviračių stovai
	Buitinių atliekų konteinerių vieta
	Projektuojama betoninių trinkelėlių danga
	Veja

BENDROS PASTABOS:

1. Sklypo plano brėžinys atliktas skaitmeninės topografinės nuotraukos pagrindu.
 2. Dėl naikinamų želdinių kompensuojama vadovautis 2008-06-30 LR Aplinkos ministro įsakymu Nr. D1-343 patvirtinta "Želdinių atkuriamosios vertės įkainiai". Prieš pradėdant želdinių kirtimo ir naikinimo darbus turi būti gaunamas leidimas medžių kirtimui ir želdinių naikinimui pagal 2008-01-31 LR Aplinkos ministro įsakymu Nr. D1-87 patvirtintą "Dėl saugotinių medžių ir krūmų kirtimo, persodinimo ar kitokio pašalinimo atvejų, šių darbų vykdymo ir leidimų šiems darbams išdavimo, medžių ir krūmų vertės atlyginimo tvarkos aprašas"

TECHNINIAI RODIKLIAI:	
PROJEKTUOJAMO SKLYPO PLOTAS:	- 1175 m ²
SKLYPO UŽSTATYMO PLOTAS:	- 388 m ²
SKLYPO UŽSTATYMO TANKIS	- 33.02 %
MAKSIMALUS UŽSTATYMO TANKIS	- 40 %
UŽSTATYMO INTENSIVUMAS	- 37.38 %
MAKSIMALUS UŽSTATYMO INTENSIVUMAS	- 80 %
PASTATO AUKŠTIS (nuo žemės paviršiaus)	- 7.24 m
PROJEKTUOJAMI ŽELDINIAI	- 35.49%
PASTATO UGNIAI ATSPARUMO LAIPSNIS - II, (PAGAL 2010-12-07 ĮSAKYMU NR. 1-338 PATVIRTINTUS "GAISRINĖS SAUGOS PAGRINDINIAI REIKALAVIMAI").	

0	2022-04	Projektiniai pasiūlymai		
LAIDA	DATA	LAIDOS STATUSAS IR IŠLEIDIMO PRIEŽASTIS		
Kval. dokumento Nr.		PROGRESYVUS PROJEKTAI www.pprojektai.lt J. Zauerveino g. 5-7, LT- 92122, Klaipėda Tel. (8-46) 216071, info@pprojektai.lt	STATINIO PROJEKTO PAVADINIMAS	Administracinės paskirties pastatų Klaipėdos r.sav., Sendvario sen., Slengių k., Aulaukio g. 39, statybos projektas
Pareigos	Vardas, Pavardė	Parašas	STATINIO NUMERIS IR PAVADINIMAS	01-ADMINISTRACINIS PASTATAS
A 947	PV/PDV ARCH.	D. ZUBAVIČIENĖ P. ADOMAITIS	BRĖŽINYS	ŽEMĖS SKLYPAS SU GRETIMA URBANISTINE APLINKA M 1:250
KALBOS TRUMP.	STATYTOJAS	UAB "VISIO FUTURI"	BRĖŽINIO INDEKSAS	22.02.31-PP-SP - 1001
LT			LAPAS	LAPŲ
			1	1

FASADAS TARP AŠIŲ 1-3 M1:100

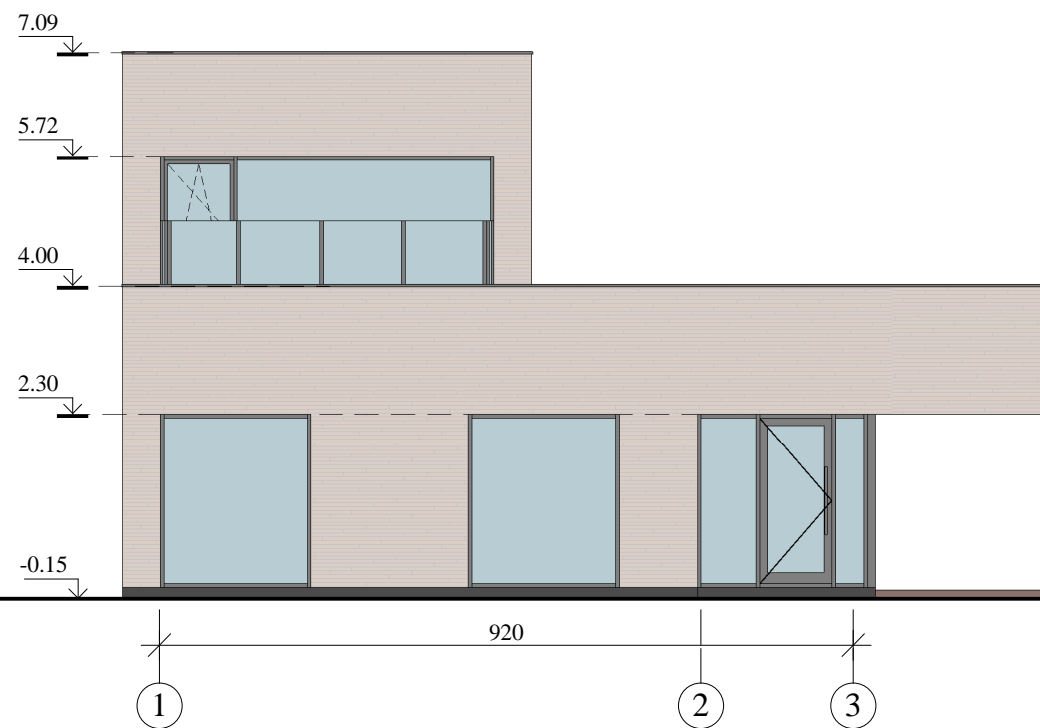

FASADAS TARP AŠIŲ C-A M1:100

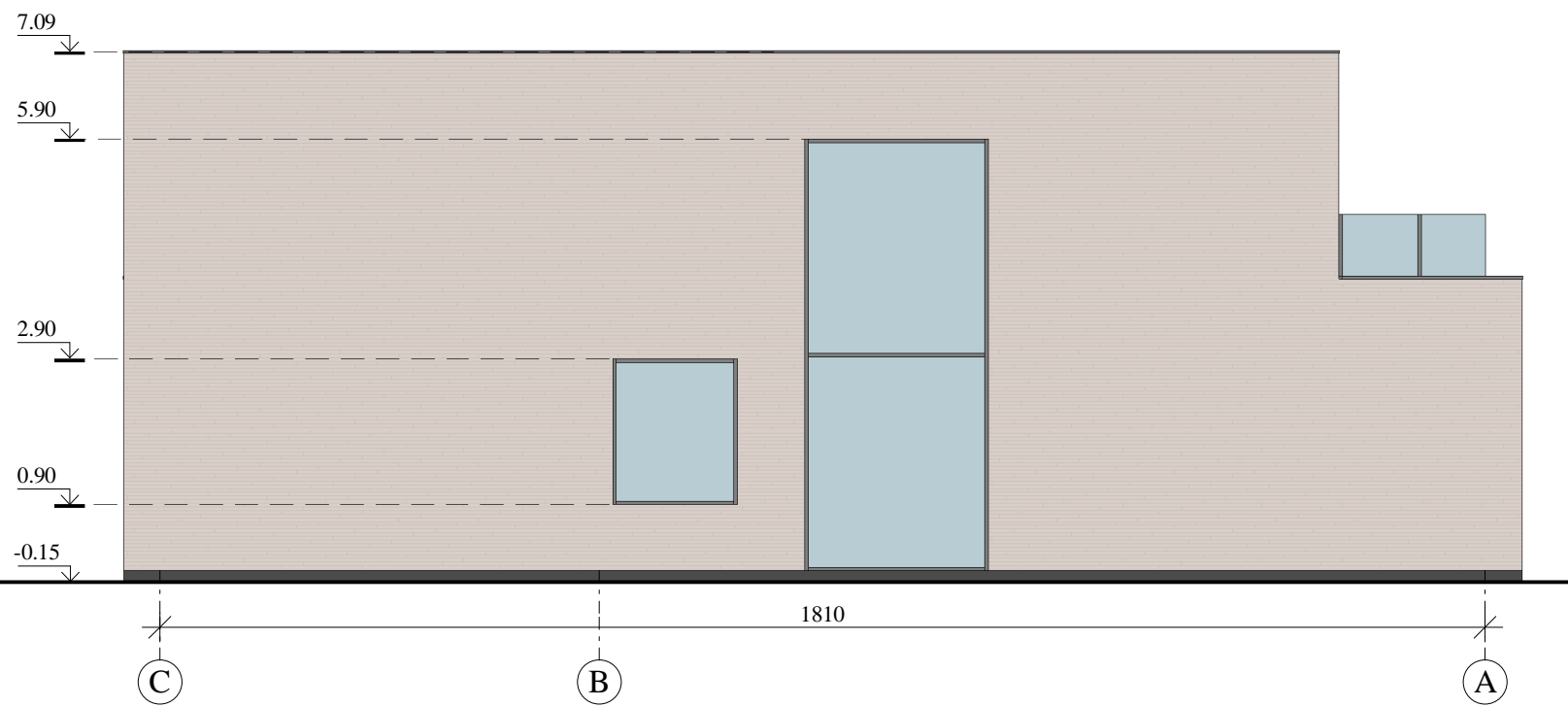

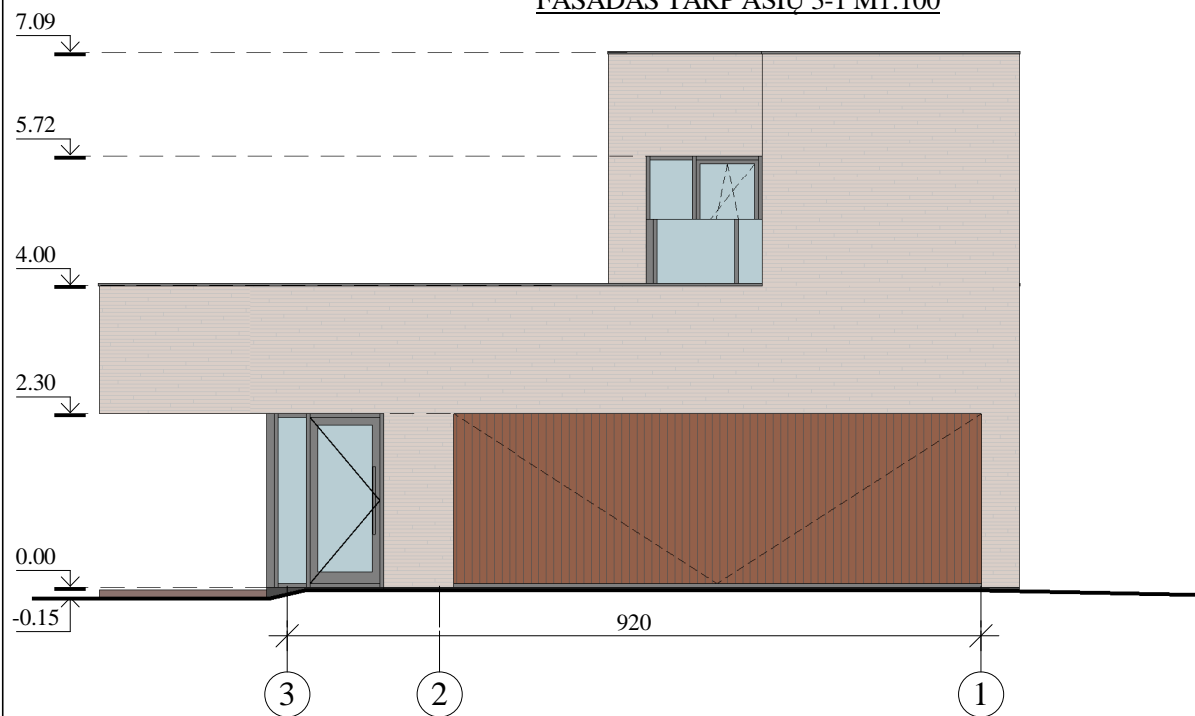

FASADAS TARP AŠIŲ 3-1 M1:100

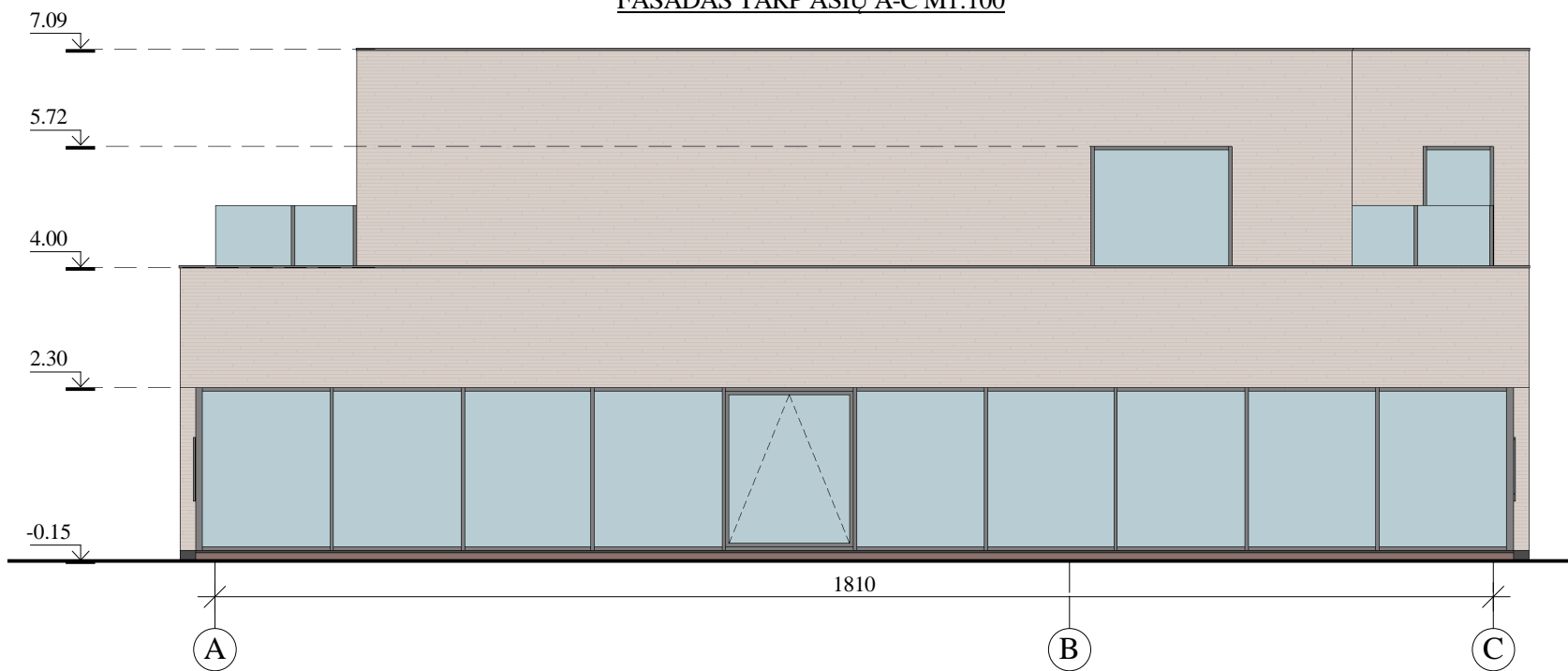

FASADAS TARP AŠIŲ A-C M1:100



Fasadų apdailos medžiagų lentelė:

Žyma	Pavadinimas	Spalva
	Sienos klinkeris	Šviesi smėlinė/rusva spalva
	Cokolio tinkas	Pilka

Fasadų apdaila:

- 1.Fasadai: klijuojamos klinkerio plytelės, šviesiai smėlinės/rusvos spalvos.
- 2.Cokolis: pilkos spalvos tinkas.
- 3.Durys: pilkos spalvos RAL 7035.
- 4.Vitrinos: aliuminio rėmų, spalva - pilka RAL 7035.
- 5.Palangės: iš cinkuotos skardos, dengtos poliesteriu, pilkos spalvos RAL 7035.
- 6.Stogas: sutapdintas. Stogo danga: prilydoma bituminė ruloninė.
- 7.Stogo ir fasado detalių apskardinimas: cinkuotos skardos, dengtos poliesteriu, spalvos - pilkos spalvos RAL 7035.
8. Vartai: segmentiniai, apdailinti medžio imitacijos dailylentėmis.
- 9.Visos medžiagos ir gaminiai prieš užsakant derinami su užsakovu. Gaminių bei medžiagų spalva ir dizainas tikslinami ir derinami su užsakovu bei architektu.

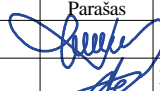
0	2022-04	Projektiniai pasiūlymai		
LAIDA	DATA	LAIDOS STATUSAS IR IŠLEIDIMO PRIEŽASTIS		
Kval. dokumento Nr.	PROGRESYVŪS PROJEKTAI		STATINIO PROJEKTO PAVADINIMAS	
	 J.Zauerveino g. 5-7, LT- 92122, Klaipėda Tel.(8-46)216071, info@pprojektai.lt		Administracinės paskirties pastatų Klaipėdos r.sav., Sendvario sen., Slengių k., Aulaukio g. 39, statybos projektas	
	Pareigos	Vardas, Pavardė	Parašas	STATINIO NUMERIS IR PAVADINIMAS
A947	PV/PDV	D. ZUBAVIČIENĖ		01-ADMINISTRACINIS PASTATAS
	ARCH.	P. ADOMAITIS		BRĖŽINYS
				PASTATO FASADAI M 1:100
				LAIDA
				0
KALBOS TRUMP.	STATYTOJAS	BRĖŽINIO INDEKSAS		LAPAS
LT	UAB "VISIO FUTURI"	22.02-31-PP-SA- 2101		LAPŲ
				1
				1

PIRMO AUKŠTO PLANAI M 1:100

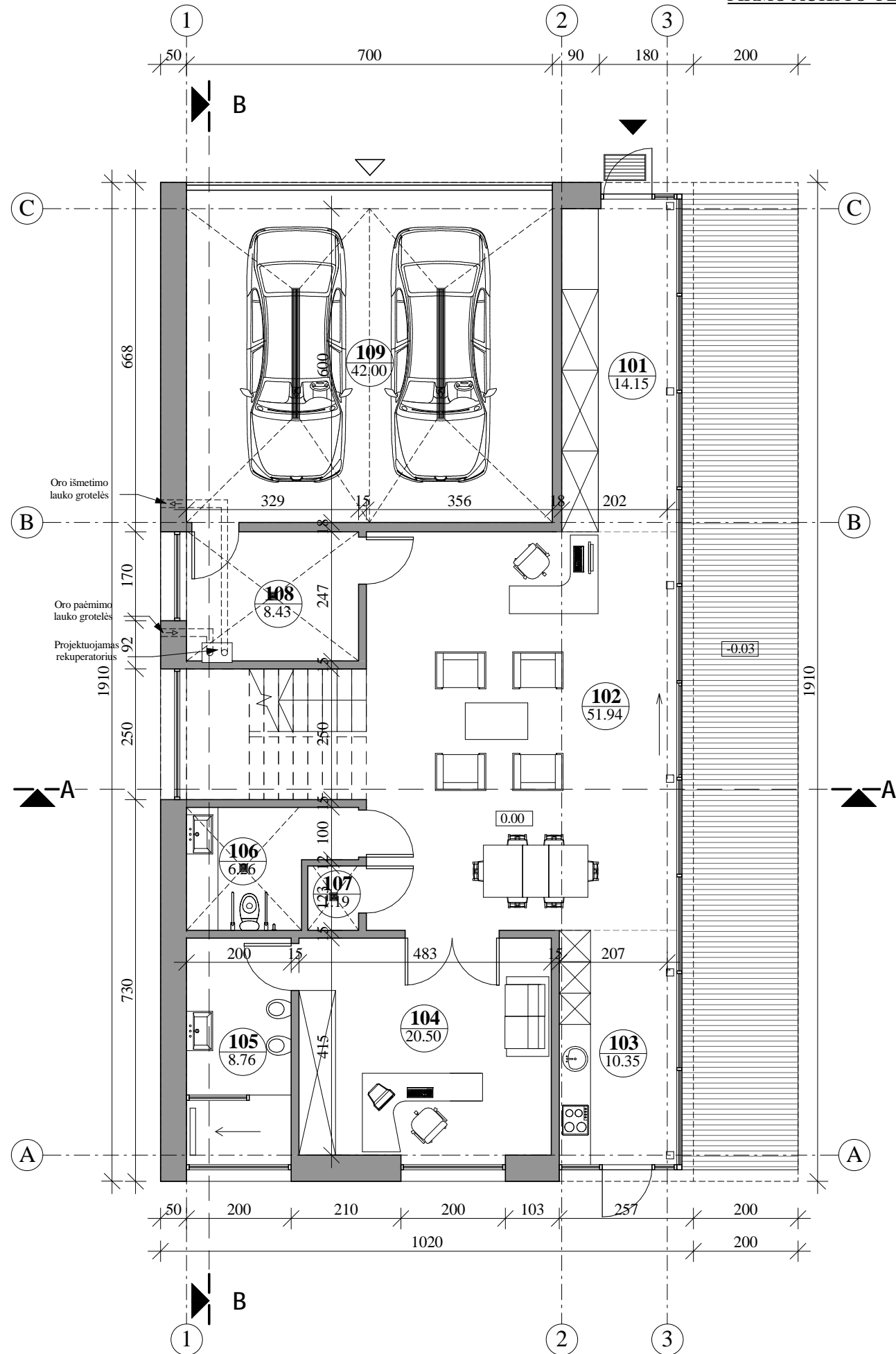

Pirmo aukšto eksplikacija		
Nr.	Pavadinimas	Plotas
101	Holas	14.15 m ²
102	Priimamasis	51.94 m ²
103	Virtuvė	10.35 m ²
104	Kabinetas	20.50 m ²
105	San. mazgas	8.76 m ²
106	San. mazgas	6.26 m ²
107	Pagalbinė pat.	1.19 m ²
108	Katilinė	8.43 m ²
109	Garažas	42.00 m ²
		163.59 m ²

Sutartinis žymėjimas	
Žyma	Pavadinimas
-0.03	Grindų aukščių altitudės
	Trapas
	Iėjimas į pastatą
	Ivažiavimas į garažą

0	2022-04	Projektiniai pasiūlymai		
LAIDA	DATA	LAIIDOS STATUSAS IR IŠLEIDIMO PRIEŽASTIS		
Kval. dokumento Nr.		PROGRESYVŪS PROJEKTAI www.pprojektai.lt J. Zauerveino g. 5-7, LT-92122, Klaipėda Tel.(8-46)216071, info@projektai.lt	STATINIO PROJEKTO PAVADINIMAS Administracinės paskirties pastatų Klaipėdos r.sav., Sendvario sen., Slengių k., Aulaukio g. 39, statybos projektas	
	Pareigos	Vardas, Pavardė	Parašas	STATINIO NUMERIS IR PAVADINIMAS
A947	PV/PDV	D. ZUBAVIČIENĖ		01-ADMINISTRACINIS PASTATAS
	ARCH.	P. ADOMAITIS		BRĖŽINYS
				PIRMO AUKŠTO PLANAI M 1:100
				LAIDA
				0
KALBOS TRUMP.	STATYTOJAS	BRĖŽINIO INDEKSAS		LAPAS
LT	UAB "VISIO FUTURI"	22.02-31-PP-SA- 2501		LAPŲ
				1
				1

ANTRO AUKŠTO PLANAI M 1:100

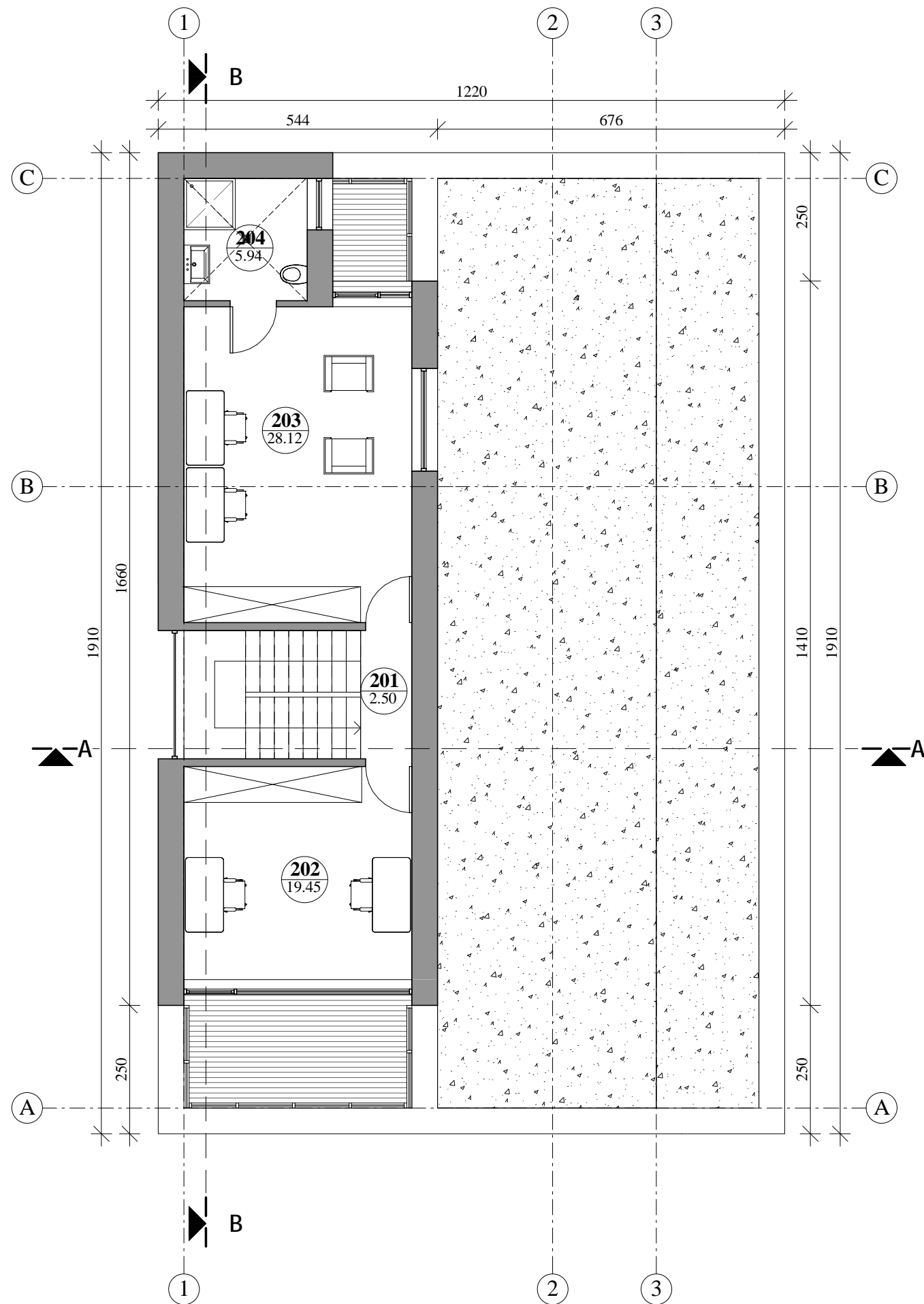

Antro aukšto patalpų eksplikacija

Nr.	Pavadinimas	Plotas
201	Koridorius	2.50 m ²
202	Kabinetas	19.45 m ²
203	Kabinetas	28.12 m ²
204	San. mazgas	5.94 m ²
		56.01 m ²

0	2022-04	Projektiniai pasiūlymai		
LAIDA	DATA	LAIKOS STATUSAS IR IŠLEIDIMO PRIEŽASTIS		
Kval. dokumento Nr.		P R O G R E S Y V Ū S P R O J E K T A I www.pprojektai.lt J. Zauerveino g. 5-7, LT-92122, Klaipėda Tel. (8-46) 216071, info@pprojektai.lt	STATINIO PROJEKTO PAVADINIMAS Administracinės paskirties pastatų Klaipėdos r.sav., Sendvario sen., Slengių k., Aulaukio g. 39, statybos projektas	
			STATINIO NUMERIS IR PAVADINIMAS 01-ADMINISTRACINIS PASTATAS	
Pareigos	Vardas, Pavardė	Parašas		
A947	PV.PDV	D.ZUBAVIČIENĖ		
	ARCH.	P.ADOMAITIS		
			BRĖŽINYS	LAIDA
			ANTRO AUKŠTO PLANAS M 1:100	0
KALBOS TRUMP.	STATYTOJAS	BRĖŽINIO INDEKSAS	LAPAS	LAPŲ
LT	UAB "VISIO FUTURI"	22.02-31-PP-SA- 2502	1	1