



STATINIO PROJEKTO
PAVADINIMAS:

**AUTOMOBILIŲ STOVĖJIMO AIKŠTELĖS IR LIETAUS
NUOTEKŲ TINKLŲ, ESANČIŲ KLAIPĖDOS G.,
KRETINGALĖS MSTL., KRETINGALĖS SEN.,
KLAIPĖDOS RAJ. SAV. STATYBOS PROJEKTAS**

STATYTOJAS:

KLAIPĖDOS RAJONO SAVIVALDYBĖ

UŽSAKOVAS:

KLAIPĖDOS RAJONO SAVIVALDYBĖS ADMINISTRACIJA

STATINIO PROJEKTO NUMERIS:

22029.01

STATINIO PROJEKTO ETAPAS:

PROJEKTINIAI PASIŪLYMAI

STATYBOS RŪŠIS:

NAUJA STATYBA

STATINIO ADRESAS:

KLAIPĖDOS R. SAV., KRETINGOS SEN., KRETINGOS MSTL.,
KLAIPĖDOS G. 14

STATINIO KATEGORIJA:

II GR. NESUDĖTINGASIS STATINYS; NEYPATINGASIS STATINYS

STATINIO PASKIRTIS:

KITI INŽINERINIAI STATINIAI (AUTOMOBILIŲ STOVĖJIMO AIKŠTELĖ)

STATINIO PROJEKTO DALIS:

PROJEKTINIAI PASIŪLYMAI

BYLOS ŽYMUO:

PP

BYLOS LAIDOS ŽYMUO:

0

BYLOS IŠLEIDIMO DATA:

2022-05

Pareigos	Atest. Nr.	Parašas	V. Pavardė
Direktorius			J. Laurinavičius
PV	40006		Ž. Simanavičius
PDV	38562		Ž. Simanavičius



BYLOS (SEGTUVO) SUDĖTIES ŽINIARAŠTIS

1. STATINIO PROJEKTO DALIES BYLOS (SEGTUVO) DOKUMENTŲ ŽINIARAŠTIS

Eil. Nr.	Dokumento žymuo	Lapų sk.	Laida	Dokumento pavadinimas	Pastabos
Tekstiniai dokumentai					
1.	22029.01-PP.BSZ	1	0	Bylos (segtuvų) sudėties žiniaraštis	
2.	22029.01-PP.AR	5	0	Aiškinamasis raštas	
Grafiniai dokumentai					
1.	22029.01-PP.B-01	1	0	Situacijos schema M 1:1000	
2.	22029.01-PP.B-02	1	0	Dangų ir eismo organizavimo planas M 1:500	
3.	22029.01-PP.B-03	1	0	Skersiniai profiliai M 1:50	
Pridedamieji dokumentai					
1.		2	-	Projektinių pasiūlymų rengimo užduotis	
2.		6	-	RC išrašai	

0	2022-05	PROJEKTINIAI PASIŪLYMAI			
LAIDA	DATA	LAIDOS STATUSAS. KEITIMŲ PRIEŽASTIS (JEI TAIKOMA)			
KVAL. PATV. DOK. NR.	 Projektavimas / Geodezija / Techninė priežiūra Design / Geodesy / Technical supervision			STATINIO PROJEKTO PAVADINIMAS	
				AUTOMOBILIŲ STOVĖJIMO AIKŠTELĖS IR LIETAUS NUOTEKŲ TINKLŲ, ESANČIŲ KLAIPĖDOS G., KRETINGALĖS MSTL., KRETINGALĖS SEN., KLAIPĖDOS RAJ. SAV. STATYBOS PROJEKTAS	
40006	PV	Ž. SIMANAVIČIUS	STATINIO NUMERIS IR PAVADINIMAS KITI INŽINERINIAI STATINIAI (AUTOMOBILIŲ STOVĖJIMO AIKŠTELĖ)		
38562	PDV	Ž. SIMANAVIČIUS			
			DOKUMENTO PAVADINIMAS		LAIDA
			BYLOS (SEGTUVO) SUDĖTIES ŽINIARAŠTIS		0
Iš	STATYTOJAS IR (ARBA) UŽSAKOVAS KLAIPĖDOS RAJONO SAVIVALDYBĖS ADMINISTRACIJA		DOKUMENTO ŽYMUO		LAPAS
			22029.01-PP.BSZ		LAPŲ
			1	1	

AIŠKINAMASIS RAŠTAS

1. PROJEKTO RENGIMO PAGRINDAS

1.1. PRIVALOMIEJI PROJEKTO RENGIMO DOKUMENTAI

Projekto dalis parengta vadovaujantis privalomaisiais projekto rengimo dokumentais, kurių sąrašas pateiktas lentelėje.

Eil. Nr.	Dokumento žymuo	Pavadinimas	Pastabos
1.		Statinio projektinių pasiūlymų užduotis	
2.		Teritorijų planavimo dokumentai	

1.2. PAGRINDINIAI NORMATYVINIAI, KITI DOKUMENTAI IR DUOMENYS, KURIAIS VADOVAUJANTIS PARENGTAS PROJEKTAS / PROJEKTO DALIS

Projekto dalis parengta vadovaujantis pagrindiniais normatyviniais ir kitais dokumentais, kurių sąrašas pateiktas lentelėje.

Eil. Nr.	Dokumento žymuo	Pavadinimas	Pastabos
1.	Nr. I-1240	LR Statybos įstatymas	
2.	XIII-2166	LR Specialiųjų žemės naudojimo sąlygų įstatymas	
3.	STR 1.04.04:2017	„Statinio projektavimas, projekto ekspertizė“	
4.	STR 2.03.01:2019	„Statinių prieinamumas“	
5.	STR 2.06.04:2014	„Gatvės ir vietinės reikšmės keliai. Bendrieji reikalavimai“	
6.	LST 1516:2015	„Statinio projektas. Bendrieji įforminimo reikalavimai“	
7.	KPT SDK 19	„Automobilių kelių standartizuotų dangų konstrukcijų projektavimo taisyklės“	

Projekto dalis parengta taip pat vadovaujantis ir kitais, lentelėje nepaminėtais, galiojančiais normatyviniais ir kitais dokumentais, reglamentuojančiais projektavimo veiklą.

1.3. KOMPIUTERINĖS PROGRAMOS, KURIOMIS VADOVAUJANTIS PARENGTA PROJEKTO DALIS

Projekto dalis parengta naudojant licencijuotą projektavimo programinę įrangą. Projekto daliai parengti naudojamos licencijuotos projektavimo programinės įrangos sąrašas pateiktas lentelėje.

0	2022-05	PROJEKTINIAI PASIŪLYMAI			
LAIDA	DATA	LAIDOS STATUSAS. KEITIMŲ PRIEŽASTIS (JEI TAIKOMA)			
KVAL. PATV. DOK. NR.	PROJEKTAI CO <i>Projektavimas / Geodezija / Techninė priežiūra Design / Geodesy / Technical supervision</i>	STATINIO PROJEKTO PAVADINIMAS			
		AUTOMOBILIŲ STOVĖJIMO AIKŠTELĖS IR LIETAUS NUOTEKŲ TINKLŲ, ESANČIŲ KLAIPĖDOS G., KRETINGALĖS MSTL., KRETINGALĖS SEN., KLAIPĖDOS RAJ. SAV. STATYBOS PROJEKTAS			
40006	PV	Ž. SIMANAVIČIUS	STATINIO NUMERIS IR PAVADINIMAS KITI INŽINERINIAI STATINIAI (AUTOMOBILIŲ STOVĖJIMO AIKŠTELĖ)		
38562	PDV	Ž. SIMANAVIČIUS			
			DOKUMENTO PAVADINIMAS	LAIDA	
			AIŠKINAMASIS RAŠTAS	0	
It	STATYTOJAS IR (ARBA) UŽSAKOVAS KLAIPĖDOS RAJONO SAVIVALDYBĖS ADMINISTRACIJA	DOKUMENTO ŽYMUO		LAPAS	LAPŲ
		22029.01-PP.AR		1	5

Eil. Nr.	Pavadinimas
1.	Microsoft Office
2.	Foxit PhantomPDF
3.	Autodesk AutoCAD Civil 3D

2. ESAMŲ SUSISIEKIMO KOMUNIKACIJŲ BŪKLĖ

2.1. ESAMA BŪKLĖ

Projektuojama automobilių stovėjimo aikštelė yra Klaipėdos r. savivaldybėje, Kretingalės sen., Kretingalės mstl.. Aikštelės vieta parodyta 1 pav.

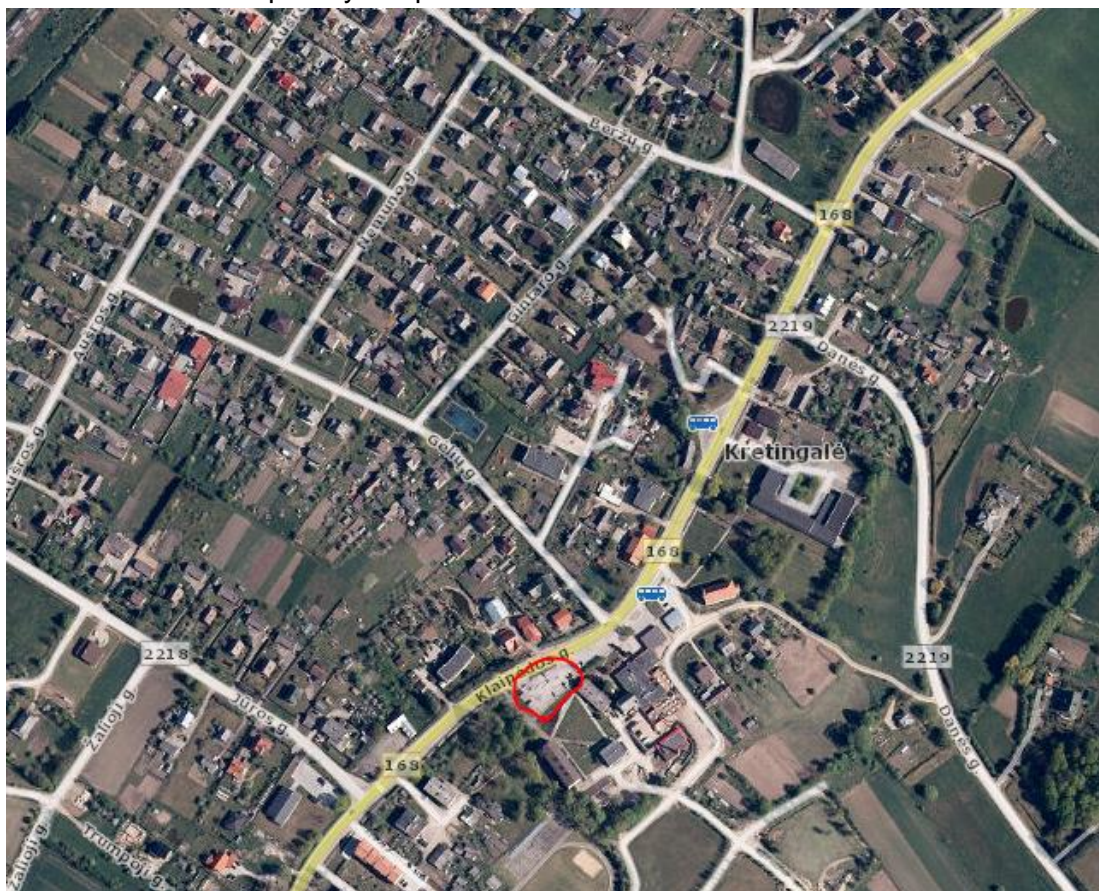

Pav. 1. Automobilių stovėjimo aikštelė žemėlapyje

Stovėjimo aikštelė ribojasi su valstybinės reikšmės krašto keliu Nr. 168 Klaipėda -Kretinga. Esamos aikštelės būklė prasta. Asfalto danga sulūžinėjusi. Automobiliai statomi chaotiškai. Nėra aiškaus eismo reguliavimo. Įvažiavimas ir išvažiavimas į projektuojamą automobilių stovėjimo aikštelę išsprendžiamas atskiru projektu. Projekto pavadinimas „Krašto kelio Nr. 168 Klaipėda–Kretinga ruožo nuo 14,253 iki 15,577 km kapitalinio remonto techninis darbo projektas“.

DOKUMENTO ŽYMUO	LAPAS	LAPŲ	LAIDA
22029.01-PP.AR	2	5	0



Pav. 2. Esama situacija

3. PROJEKTINIAI SPRENDINIAI

Projektiniai sprendiniai priimti įvertinus esamą situaciją, esamo aikštelės ir aplinkinių žemės sklypų padėtį. Automobilių stovėjimo aikštelės sprendiniai derinami su kito projekto sprendiniais. Projekto pavadinimas „Krašto kelio Nr. 168 Klaipėda–Kretinga ruožo nuo 14,253 iki 15,577 km kapitalinio remonto techninis darbo projektas“.

3.1. PLANINIAI SPRENDINIAI

Suprojektuota automobilių stovėjimo aikštelė pagal galiojančius statybos techninius reglamentus. Aikštelėje suprojektuotos 43 stovėjimo vietos. Statmenos stovėjimo vietos dydis yra 2,5 m x 4,35 m. Stovėjimo vietos kampu dydis - 3,54 m x 4,25 m. Dvi stovėjimo vietos skirsto žmonėms su negalia. Viena vieta A tipo 4,9 m x 8,2 m. Antra vieta B tipo 3,9 m x 6,1 m. Dvi vietos skirtos elektromobiliams.

Projektuojamoje aikštelėje automobiliai statomi statmenai pravažiavimo ašiai ir 45⁰ kampu. Stovėjimo aikštelė įreminama gatvės bortais. Bortai iškilę 10 cm. Ties žmonių su negalia stovėjimo vietomis bortai projektuojami įleisti.

Aplink stovėjimo vietas projektuojamas pėsčiųjų takas. Bendras tako plotis 2,25 m. 1,50 m skirtas pėstiesiems ir 0,75 cm skirta šoninei apsaugos juostai. Akmuo patenkantis į projektuojamos aikštelės plotą perkeliamas į kitą gerai matomą vietą.

3.2. DANGOS KONSTRUKCIJA

Dangos ir jų konstrukcijos projektuojamos vadovaujantis KPT SDK 19 „Automobilių kelių standartizuotų dangų konstrukcijų projektavimo taisyklės“, STR 2.06.04:2014 "Gatvės ir vietinės reikšmės keliai" statybos techninį reglamentą, KTR 1.01:2008 „Automobilių keliai“.

Projektuojamos dangos konstrukcijos apsauginio šalčiui atsparaus sluoksnio storis apskaičiuotas vadovaujantis KPT SDK 19. Pagal pateiktą žemėlapij KPT SDK 19 1 pav. „Žemėlapis šalčiui atsparios konstrukcijos storio nustatymui“. Įšalo gylis 130 cm. Esama gatvės sankasa, remiantis inžinieriniais

DOKUMENTO ŽYMUO	LAPAS	LAPŲ	LAIDA
22029.01-PP.AR	3	5	0

geologiniais tyrinėjimais, įrengiama ant F3 jautrio šalčiui klasės gruntų. Važiuojamosios dangos konstrukcija parenkama mažiausia DK 0,1 dangos konstrukcijos klasės atsižvelgiant į projektuojamas automobilių stovėjimo vietas.

Pirminis mažiausias šalčiui atsparios dangos konstrukcijos storis apskaičiuojamas pagal projektinę dangos DK0,1 konstrukcijos klasę, žemės sankasos grunto rūšį pagal taisyklį 6 lentelės duomenis: $0,50 \times 130 = 65$ cm.

Pirminis dangos konstrukcijos storis tikslinamas pagal KPT SDK 19 7 lentelę:

A – vietinės klimatinės sąlygos: nėra jokių specifinių klimatinų sąlygų ± 0 cm;

B – vandens poveikis dangos konstrukcijai: iki 1,5 m gylio po žemės sankasa nepasireiškia ilgalaikis arba trumpalaikis drėkinimas gruntiniu vandeniu ± 0 cm;

C – kelio padėtis: iškasoje, pusinėje iškasoje +5 cm;

D – zona prie dangos: gyvenvietėje su iš dalies vandeniui nelaidžia zona prie dangos, taip pat su vandens nuleidimo įrenginiais, už gyvenvietės ribų su įrengtu drenažu arba su vandens nuleidimo įrenginiais – (-10) cm.

$65+A+B+C+D = 65+0+0 +5-10 = 60$ cm, suapvalinama iki 60 cm.

Nuovažų dangos konstrukcijos klasė DK0,1, bendras konstrukcijos storis – 60 cm. Nuovažų konstrukcija projektuojama su trinkelų danga:

- Betoninės raudonos spalvos trinkelės 0,08 m;
- Skaldos atsijų sluoksnis 0,03 m;
- Skaldos pagrindo sluoksnis iš nesurištojo mineralinių medžiagų mišinio, fr.0/45 0,25 m;
- Šalčiui nejautrių medžiagų sluoksnis 0,24 m.

Šaligatvio konstrukcija projektuojama su trinkelų danga pagal KPT SDK 19 82 punktą. Bendras šaligatvio dangos konstrukcijos storis 55 cm :

- Betoninės pilkos spalvos trinkelės 0,08 m;
- Skaldos atsijų sluoksnis 0,03 m;
- Skaldos pagrindo sluoksnis iš nesurištojo mineralinių medžiagų mišinio, fr.0/45 0,15 m;
- Šalčiui nejautrių medžiagų sluoksnis 0,29 m.

3.3. VANDENS NUVEDIMAS

Paviršinės lietaus nuotekos nuo važiuojamosios dalies dangos skersiniu ir išilginiu nuolydžiu nuvedamos į projektuojamus paviršinių lietus nuotekų surinkimo šulinėlius.

Konstrukcijos drenažas

Drenažas rengiamas 0,50 m pločio tranšėjoje. Tranšėjos dugne paklojama filtruojanti geotekstilė ir įrengiamas gofruotas drenažinis PVC Ø113/126 mm vamzdis, apvyniotas geotekstilės filtru. Drenavimo efektyvumui padidinti, aplink drenažo vamzdį supilama skaldelės fr. 11/16 prizmė. Skaldos prizmė užklojama filtruojančia geosintetine medžiaga, kuri reikalinga apsaugoti virš drenažo vamzdžio supiltą skaldelės prizmę nuo užteršimo smulkiosiomis grunto dalelėmis. Drenažo tranšėja iki projekcinio lygio užpilama šalčiui nejautrių medžiagų sluoksniu. Drenažas suprojektuotas ne sekiau nei 1,20 m nuo projekcinio kelio paviršiaus.

3.4. EISMO ORGANIZAVIMAS

Eismo saugumui užtikrinti kelias apstatomas kelio ženklais ant metalinių atramų. Kelio ženklų dydžio grupė – 0.

Kelio ženklai įrengiami ant atskirų atramų.

DOKUMENTO ŽYMUO	LAPAS	LAPŲ	LAIDA
22029.01-PP.AR	4	5	0

3.5. GATVĖS PRITAIKYMAS ŽMONIŲ SU NEGALIA POREIKIAMS

Visi remontuojamos gatvės sprendiniai atitinka STR 2.03.01:2019 „Statinių prieinamumas“ reikalavimus.

Įrengiami geltonos spalvos įspėjamieji (trinkelės su kauburėliais) ir geltonos spalvos vedimo paviršiai (trinkelės su juostelėmis). Išorinis šaligatvio vejos bortas projektuojamas pakilęs nuo šaligatvio dangos apie 3 cm, kad tarnautų kaip vedimo paviršius. Takai ties susikirtimais su žmonių su negalia stovėjimo vietomis nuleidžiami nedidesniu nei 5 % nuolydžiu. Atstumas, per kurį šaligatvis nuleidžiamas iki reikiamo aukščio turi būti tikslinamas statybos darbų metu.

Suprojektuotos dvi stovėjimo vietos žmonėms su negalia. Viena vieta A tipo 4,9 m x 8,2 m. Antra vieta B tipo 3,9 m x 6,1 m.

Sumontuoti objektai (kelio ženklai ir pan.) turi būti ne žemiau kaip 2,1 m virš tako paviršiaus. Ant takų neturi būti dangčių, grotų, trapų ir kitų kliūčių, kyšančių aukščiau ar įleistų giliau kaip 5 mm nuo šaligatvio paviršiaus.

Projektuojamas aikštelės ir šaligatvio apšvietimas.

3.6. APLINKOS APSAUGA

Nacionalinės ar Europinės („Natura 2000“) svarbos saugomų teritorijų, objektų projekto aplinkoje nėra.

Projekto įgyvendinimo metu numatoma kirsti šalia gatvės augančius medžius, krūmus, kurie trukdo projekto sprendinių įgyvendinimui ar kelia pavojų eismo saugumui.

DOKUMENTO ŽYMUO	LAPAS	LAPŲ	LAIDA
22029.01-PP.AR	5	5	0

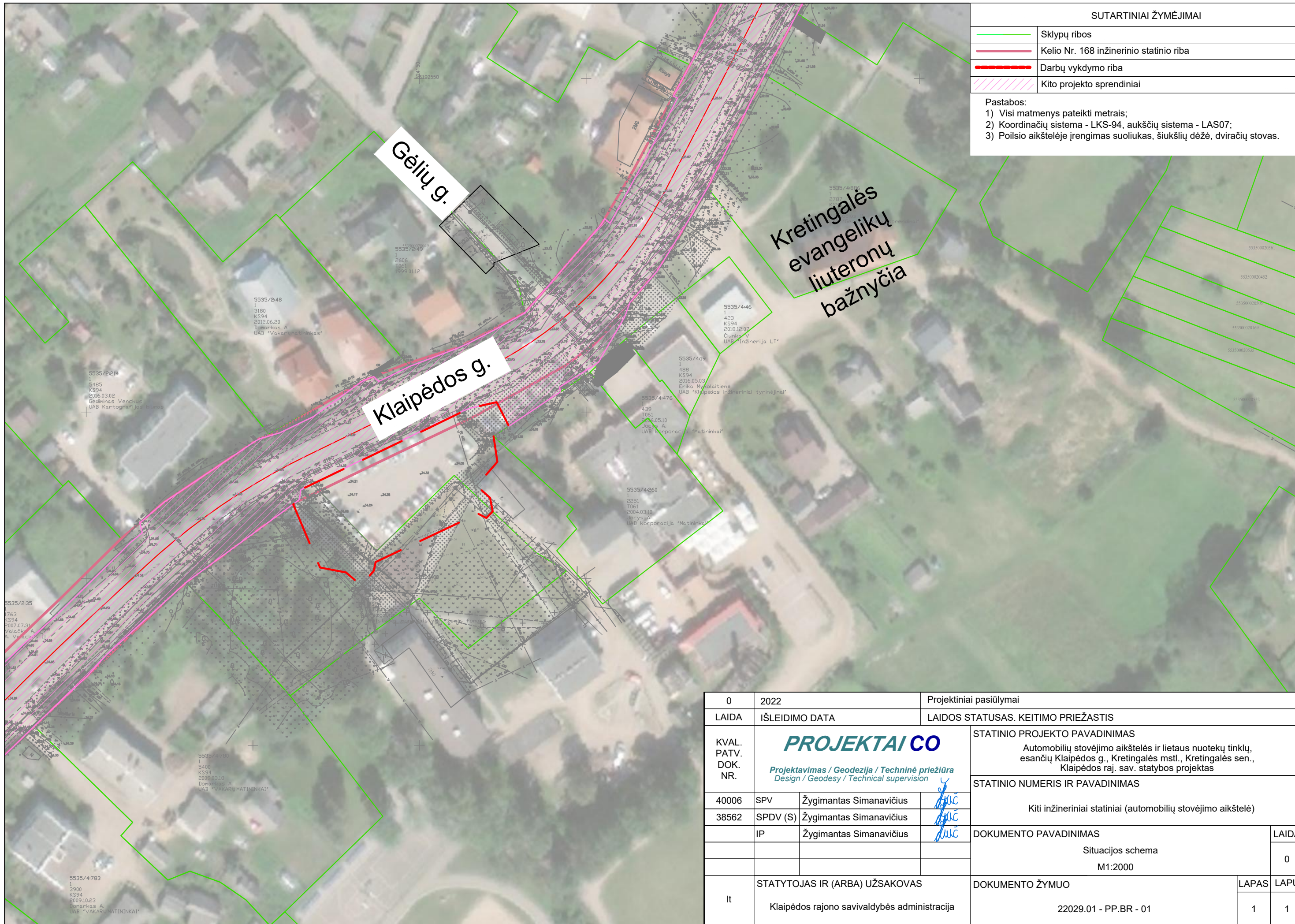

SUTARTINIAI ŽYMĖJIMAI

	Sklypų ribos
	Kelio Nr. 168 inžinerinio statinio riba
	Darbų vykdymo riba
	Kito projekto sprendiniai

- Pastabos:
- 1) Visi matmenys pateikti metrais;
 - 2) Koordinatių sistema - LKS-94, aukščių sistema - LAS07;
 - 3) Poilsio aikštelėje įrengimas suoliukas, šiukšlių dėžė, dviračių stovas.

0	2022	Projektiniai pasiūlymai		
LAIDA	IŠLEIDIMO DATA	LAIDOS STATUSAS. KEITIMO PRIEŽASTIS		
KVAL. PATV. DOK. NR.	 Projektavimas / Geodezija / Techninė priežiūra Design / Geodesy / Technical supervision		STATINIO PROJEKTO PAVADINIMAS	
			Automobilių stovėjimo aikštelės ir lietaus nuotekų tinklų, esančių Klaipėdos g., Kretingalės mstl., Kretingalės sen., Klaipėdos raj. sav. statybos projektas	
40006	SPV	Žygimantas Simanavičius	STATINIO NUMERIS IR PAVADINIMAS	
38562	SPDV (S)	Žygimantas Simanavičius	Kiti inžineriniai statiniai (automobilių stovėjimo aikštelė)	
	IP	Žygimantas Simanavičius		
			DOKUMENTO PAVADINIMAS	LAIDA
			Situacijos schema	0
			M1:2000	
It	STATYTOJAS IR (ARBA) UŽSAKOVAS		DOKUMENTO ŽYMUO	LAPAS
	Klaipėdos rajono savivaldybės administracija		22029.01 - PP.BR - 01	LAPŲ
				1
				1

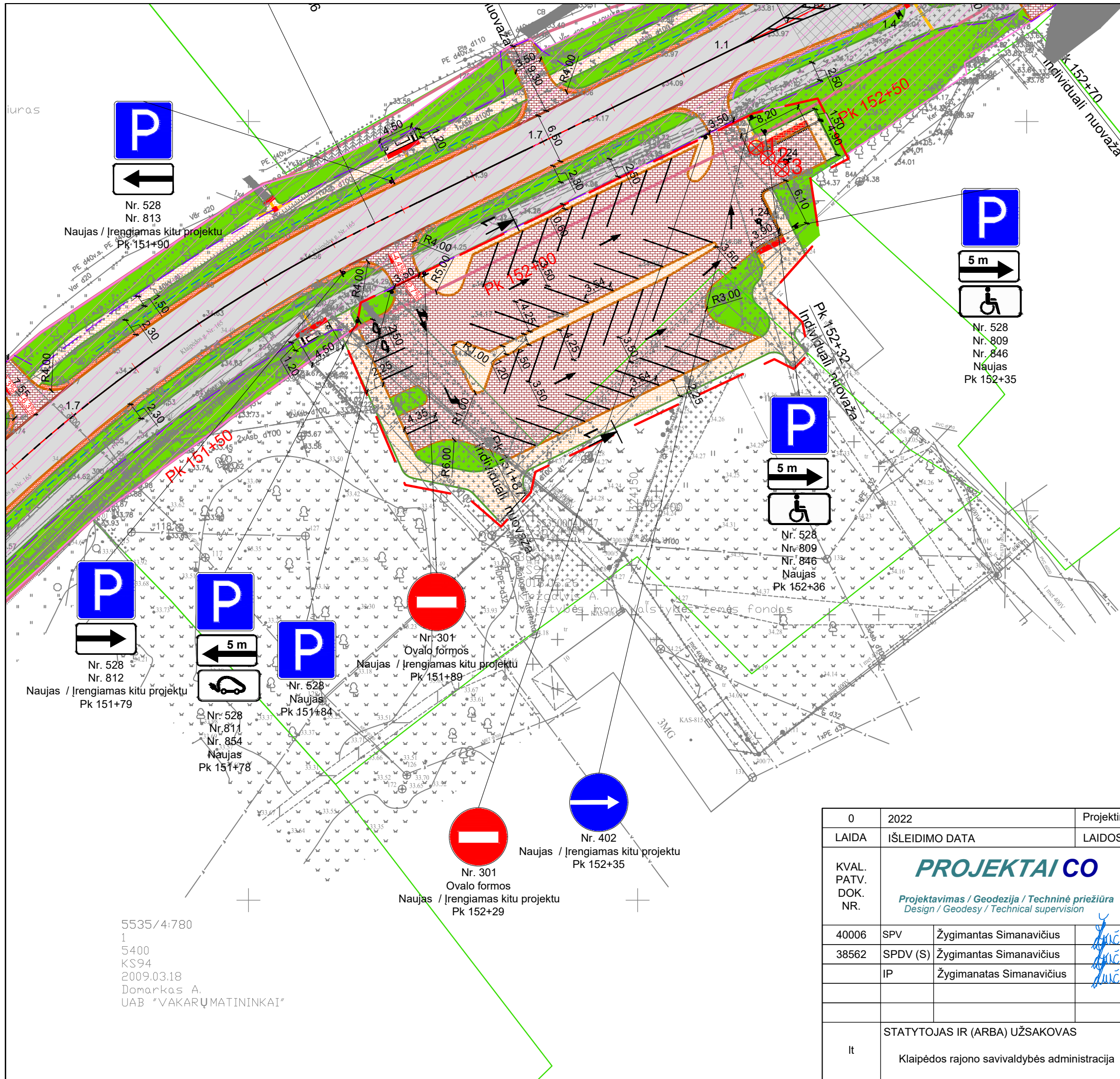

SUTARTINIAI ŽYMĖJIMAI	
	Sklypų ribos
	Kelio Nr. 168 inžinerinio statinio riba
	Nauja kelio Nr 168 inžinerinio statinio riba
	Projektinė kelio ašis
	Projektuojami betoniniai kelio bortai 100.30.15 cm
	Projektuojami betoniniai vejos bortai 100.20.08 cm
	Projektuojami iškilę 3 cm kelio bortai 100.22.15
	Darbų vykdymo riba
	Projektuojami žmonių su negalia įspėjamieji ir vedimo paviršiai
	Projektuojami krūmai
	Projektuojami įleisti bortai
	Kito projekto sprendiniai
	Projektuojama veja
	Projektuojama asfalto danga DK3
	Projektuojama asfalto danga (pėsčiųjų-dviračių takas)
	Projektuojama pilkos spalvos betoninių trinkelų danga
	Projektuojama raudonos spalvos betoninių trinkelų danga
	Šalinami želdiniai

Pastabos:
 1) Visi matmenys pateikti metrais;
 2) Koordinacių sistema - LKS-94, aukščių sistema - LAS07.

5535/4:780
 1
 5400
 KS94
 2009.03.18
 Domarkas A.
 UAB "VAKARŲ MATININKAI"

0	2022	Projektiniai pasiūlymai	
LAI DA	IŠLEIDIMO DATA	LAIDOS STATUSAS. KEITIMO PRIEŽASTIS	
KVAL. PATV. DOK. NR.	PROJEKTAI CO Projektavimas / Geodezija / Techninė priežiūra Design / Geodesy / Technical supervision		STATINIO PROJEKTO PAVADINIMAS
			Automobilių stovėjimo aikštelės ir lietaus nuotekų tinklų, esančių Klaipėdos g., Kretingalės mstl., Kretingalės sen., Klaipėdos raj. sav. statybos projektas
40006	SPV	Žygimantas Simanavičius	STATINIO NUMERIS IR PAVADINIMAS
38562	SPDV (S)	Žygimantas Simanavičius	Kiti inžineriniai statiniai (automobilių stovėjimo aikštelė)
	IP	Žygimantas Simanavičius	DOKUMENTO PAVADINIMAS
			Dangų ie eismo organizavimo planas
			M1:500
It	STATYTOJAS IR (ARBA) UŽSAKOVAS		DOKUMENTO ŽYMUO
	Klaipėdos rajono savivaldybės administracija		22029.01 - PP.BR - 02
			LAPAS
			LAPŲ
			0
			1
			1

1-1

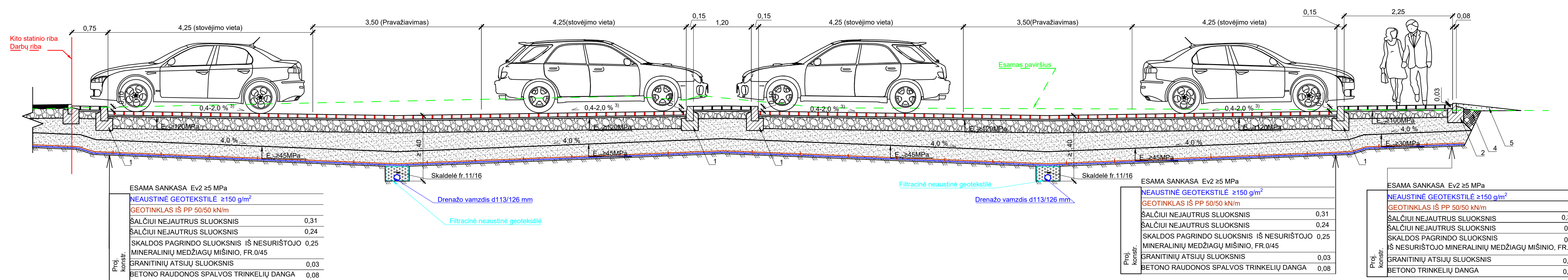

ESAMA SANKASA Ev2 ≥5 MPa	
NEAUSTINĖ GEOTEKSTILĖ ≥150 g/m ²	
GEOTINKLAS IŠ PP 50/50 kN/m	
ŠALČIUI NEJAUTRUS SLUOKSNIS	0,31
ŠALČIUI NEJAUTRUS SLUOKSNIS	0,24
SKALDOS PAGRINDO SLUOKSNIS IŠ NESURIŠTOJO	0,25
MINERALINIŲ MEDŽIAGŲ MIŠINIO, FR.0/45	
GRANITINIŲ ATSIJŲ SLUOKSNIS	0,03
BETONO RAUDONOS SPALVOS TRINKELIŲ DANGA	0,08

ESAMA SANKASA Ev2 ≥5 MPa	
NEAUSTINĖ GEOTEKSTILĖ ≥150 g/m ²	
GEOTINKLAS IŠ PP 50/50 kN/m	
ŠALČIUI NEJAUTRUS SLUOKSNIS	0,31
ŠALČIUI NEJAUTRUS SLUOKSNIS	0,24
SKALDOS PAGRINDO SLUOKSNIS IŠ NESURIŠTOJO	0,25
MINERALINIŲ MEDŽIAGŲ MIŠINIO, FR.0/45	
GRANITINIŲ ATSIJŲ SLUOKSNIS	0,03
BETONO RAUDONOS SPALVOS TRINKELIŲ DANGA	0,08

ESAMA SANKASA Ev2 ≥5 MPa	
NEAUSTINĖ GEOTEKSTILĖ ≥150 g/m ²	
GEOTINKLAS IŠ PP 50/50 kN/m	
ŠALČIUI NEJAUTRUS SLUOKSNIS	0,31
ŠALČIUI NEJAUTRUS SLUOKSNIS	0,29
SKALDOS PAGRINDO SLUOKSNIS	0,15
IŠ NESURIŠTOJO MINERALINIŲ MEDŽIAGŲ MIŠINIO, FR.0/45	
GRANITINIŲ ATSIJŲ SLUOKSNIS	0,03
BETONO TRINKELIŲ DANGA	0,08

- Pastabos:
- Gatvės bortai 100.30.15 cm ant betono C16/20 pagrindo;
 - Betoniniai bortai 100.20.8 cm ant betono C16/20 pagrindo;
 - Kintamas stovėjimo aikštelės nuolydis;
 - Gruntai pagal LST 1331 (ŽB, ŽG, ŽP, ŽD, ŽM, SB, SG, SP, SD, SM);
 - Apželdinimas 10 cm storio žolės sluoksniu;
 - Matmenys pjūviuose pateikti metrais.

0	2022	Projektiniai pasiūlymai	
LAI DA	IŠLEIDIMO DATA	LAIDOS STATUSAS. KEITIMO PRIEŽASTIS	
KVAL. PATV. DOK. NR.	 Projektavimas / Geodezija / Techninė priežiūra Design / Geodesy / Technical supervision		STATINIO PROJEKTO PAVADINIMAS
			Automobilių stovėjimo aikštelės ir lietaus nuotekų tinklų, esančių Klaipėdos g., Kretingalės mstl., Kretingalės sen., Klaipėdos raj. sav. statybos projektas
40006 SPV	Žygimantas Simanavičius		STATINIO NUMERIS IR PAVADINIMAS
38562 SPDV (S)	Žygimantas Simanavičius		Kiti inžineriniai statiniai (automobilių stovėjimo aikštelė)
IP	Žygimantas Simanavičius		DOKUMENTO PAVADINIMAS
			Skersiniai profiliai
			M1:50
It	STATYTOJAS IR (ARBA) UŽSAKOVAS	DOKUMENTO ŽYMUO	LAPAS LAPŲ
	Klaipėdos rajono savivaldybės administracija	22029.01 - PP.BR - 03	1 1

PROJEKTINIŲ PASIŪLYMŲ RENGIMO UŽDUOTIS

(Parengta pagal STR 1.04.04:2017 „Statinio projektavimas, projekto ekspertizė“ 13 priedo IV skyriaus reikalavimus)

1. Užsakovas (Statytojas): *Klaipėdos rajono savivaldybės administracija*
2. Projekto pavadinimas: *Automobilių stovėjimo aikštelės ir lietaus nuotekų tinklų, esančių Klaipėdos g., Kretingalės mstl., Kretingalės sen., Klaipėdos raj. sav. statybos projektas*
3. Statybos rūšis: *Supaprastintas statybos projektas*
4. Statinio kategorija: *II grupės nesudėtingasis; neypatingasis statinys*
5. Statinio pagrindinė naudojimo paskirtis: *Kiti inžineriniai statiniai (automobilių stovėjimo aikštelė); Inžineriniai tinklai*
6. Statinys kerta sklypus:
 - 6.1. Laisvą valstybinę žemę ir žemės sklypą, kurio unikalus numeris: *4400-4977-5940*
 - 6.2. Pagrindinė naudojimo paskirtis: *Žemės ūkio*
 - 6.3. Naudojimo būdas: *Rekreacinio naudojimo žemės sklypai*
 - 6.4. Žemės sklypo plotas: *0,3630 ha.*
 - 6.5. Kita informacija: *nėra*
7. Statinių techniniai ir paskirties rodikliai:
 - 7.1. Automobilių stovėjimo aikštelė (kiti statiniai):
 - Aikštelės plotas (važiuojamosios dangos plotas): *apie 1170 m²*
8. Statinių techniniai ir paskirties rodikliai:
 - 8.1. Inžineriniai tinklai:
 - Bendras nuotekų tinklų apie ilgis: *340 m*
 - Vamzdžio skersmuo: *Ø 250 mm*
9. Projektinių pasiūlymų paskirtis:
 - 9.1. Išreikšti projektuojamo statinio pagrindinių sprendinių idėją
 - 9.2. Informuoti visuomenę apie numatomą statinio projektavimą
10. Projektinių pasiūlymų sudėtis:
 - 10.1. Aiškinamas raštas
 - 10.2. Situacijos schema
 - 10.3. Dangų ir eismo organizavimo planas
 - 10.4. Skersiniai profiliai
11. Statytojo pateikiami dokumentai ir kiti duomenys: *projektinių pasiūlymų rengimo užduotis*
12. Projektinių pasiūlymų vaizdinė informacija: *situacijos schema, dangų planas, skersiniai profiliai*
13. Kiti duomenys:
 - 13.1. Projektinių pasiūlymų parengimo terminas: *iki 2022 m. gegužės 31 d.*

UŽSAKOVAS (STATYTOJAS):

(parašas, vardas, pavardė)

PROJEKTINIŲ PASIŪLYMŲ RENGĖJAS:

(parašas, vardas, pavardė)



Pašalinti

Pasirašymas

Žygimantas Simanavičius, Susisiekimo komunikaci...

Parašo duomenys

Šis parašas yra galiojantis.

Parašas

Pasirašymo laikas: 2022-05-05 14:26:50**Paskirtis:** pasirašymas**Formatas:** Einamojo galiojimo (XAdES-EPES)

Uždėti laiko žymą

Pasirašantis asmuo

Vardas, pavardė: Žygimantas Simanavičius**Pareigos:** Susisiekimo komunikacijų projektuotojas**Struktūrinis padalinys:** UAB Projektai ir Co

Sertifikatas

Turėtojas: ŽYGIMANTAS SIMANAVIČIUS **Leidėjas:** EID-SK 2016**Galioja nuo 2020-01-27 iki 2025-01-25**

GYTIS KASPERAVIČIUS, Skyriaus vedėjas (2022-05-...

Parašo duomenys

Šis parašas yra galiojantis.

Parašas

Pasirašymo laikas: 2022-05-05 13:55:09**Paskirtis:** pasirašymas**Formatas:** Einamojo galiojimo (XAdES-EPES)

Uždėti laiko žymą

Pasirašantis asmuo

Vardas, pavardė: **Pareigos:** Skyriaus**Struktūrinis padalinys:**

Sertifikatas

Turėtojas: **Leidėjas:** A **Galioja nuo 2021-10-15 iki 2024-10-14**

Elementai pasirašyti parašu „Žygimantas Simanavičius“



TURINYS

Projektiniu_pasiulymu_uzduotis.docx



METADUOMENYS

Dokumento pavadinimas: Projektiniu_pasiulymu_uz...

Sudarymo data: 2022-05-05



Parašai

Pasirašymo data: 2022-05-05, Parašo paskirtis: ...

NEKILNOJAMOJO TURTO REGISTRO DUOMENŲ BAZĖS IŠRAŠAS

2022-05-02 16:30:27

1. Nekilnojamojo turto registre įregistruotas turtas:

Registro Nr.: **44/2251281**
 Registro tipas: **Žemės sklypas**
 Sudarymo data: **2018-06-26**
Klaipėdos r. sav., Kretingalė

2. Nekilnojamieji daiktai:

2.1.

Žemės sklypas
Klaipėdos r. sav., Kretingalė

Unikalus daikto numeris: **4400-4977-5940**
 Žemės sklypo kadastro numeris ir kadastro vietovės

pavadinimas: **5535/0004:1047 Kretingalės k.v.**

Daikto pagrindinė naudojimo paskirtis: **Žemės ūkio**

Žemės sklypo naudojimo būdas: **Rekreacinio naudojimo žemės sklypai**

Žemės sklypo plotas: **0.3630 ha**

Užstatyta teritorija: **0.1868 ha**

Kitos žemės plotas: **0.1762 ha**

Žemės ūkio naudmenų našumo balas: **40.9**

Matavimų tipas: **Žemės sklypas suformuotas atliekant kadastrinius matavimus**

Vidutinė rinkos vertė: **5640 Eur**

Vidutinės rinkos vertės nustatymo data: **2019-03-01**

Vidutinės rinkos vertės nustatymo būdas: **Masinis vertinimas**

Kadastro duomenų nustatymo data: **2018-02-26**

Teritorija, kurioje taikomos specialiosios žemės naudojimo

sąlygos: **Elektros tinklų apsaugos zonos (III skyrius, ketvirtasis skirsnis)**

Teritorijos unikalus numeris: **100097487**

Teritorijos nustatymo data: **2021-10-25**

Žymos apie teritoriją padarymo data: **2021-11-09**

Teritorija, kurioje taikomos specialiosios žemės naudojimo

sąlygos: **Elektros tinklų apsaugos zonos (III skyrius, ketvirtasis skirsnis)**

Teritorijos unikalus numeris: **100104320**

Teritorijos nustatymo data: **2021-10-25**

Žymos apie teritoriją padarymo data: **2021-11-11**

Teritorija, kurioje taikomos specialiosios žemės naudojimo

sąlygos: **Skirstomųjų dujotiekių apsaugos zonos (III skyrius, šeštasis skirsnis)**

Teritorijos unikalus numeris: **100122666**

Teritorijos nustatymo data: **2021-10-25**

Žymos apie teritoriją padarymo data: **2021-11-23**

3. Daikto priklausiniai iš kito registro: įrašų nėra

4. Nuosavybė:

4.1.

Nuosavybės teisė

Savininkas: **LIETUVOS RESPUBLIKA, a.k. 111105555**

Daiktas: **žemės sklypas Nr. 4400-4977-5940, aprašytas p. 2.1.**

Įregistravimo pagrindas: **2018-06-05 Nacionalinės žemės tarnybos teritorinio skyriaus vedėjo sprendimas Nr. 12SK-501-(14.12.110.)**

Įrašas galioja: **Nuo 2018-06-26**

5. Valstybės ir savivaldybių žemės patikėjimo teisė:

5.1.

Valstybinės žemės patikėjimo teisė

Patikėtinis: **Nacionalinė žemės tarnyba prie Žemės ūkio ministerijos, a.k. 188704927**

Daiktas: **žemės sklypas Nr. 4400-4977-5940, aprašytas p. 2.1.**

Įregistravimo pagrindas: **2018-06-05 Nacionalinės žemės tarnybos teritorinio skyriaus vedėjo sprendimas Nr. 12SK-501-(14.12.110.)**

Įrašas galioja: **Nuo 2018-06-26**

6. Kitos daiktinės teisės:

6.1.

Servitutas - teisė tiesti, aptarnauti, naudoti požemines, antžemines komunikacijas (tarnaujantis)

Daiktas: **žemės sklypas Nr. 4400-4977-5940, aprašytas p. 2.1.**

Įregistravimo pagrindas: **2019-06-06 Servituto sutartis Nr. LM-2346**

Plotas: **194.00 kv. m**

Aprašymas: **Servituto plotas: S1 175 kv.m, S2 19 kv.m.**

Įrašas galioja: **Nuo 2019-06-14**

7. Juridiniai faktai:

7.1.

Sudaryta panaudos sutartis

Panaudos gavėjas: **KLAIPĖDOS RAJONO SAVIVALDYBĖ, a.k. 111103732**

Daiktas: **žemės sklypas Nr. 4400-4977-5940, aprašytas p. 2.1.**

Įregistravimo pagrindas: **2018-07-17 Panaudos sutartis Nr. 12SUN-15**

Plotas: **0.363 ha**

Įrašas galioja: **Nuo 2018-09-06**

Terminas: **Nuo 2018-07-17 iki 2043-07-10**

8. Žymos: įrašų nėra

9. Teritorijos, kuriose taikomos specialiosios žemės naudojimo sąlygos:

9.1.

Vandens tiekimo ir nuotekų, paviršinių nuotekų tvarkymo infrastruktūros apsaugos zonos (III skyrius, dešimtas skirsnis)

Daiktas: **žemės sklypas Nr. 4400-4977-5940, aprašytas p. 2.1.**

Įregistravimo pagrindas: **2019-06-06 Lietuvos Respublikos specialiųjų žemės naudojimo sąlygų įstatymas**

- Nr. XIII-2166**
2019-12-19 Lietuvos Respublikos žemės ūkio ministro įsakymas Nr. 3D-711
- Plotas: **0.1061 ha**
Įrašas galioja: **Nuo 2020-01-02**
- 9.2. **Paviršinių vandens telkinių apsaugos zonos (VI skyrius, septintasis skirsnis)**
Daiktas: žemės sklypas Nr. 4400-4977-5940, aprašytas p. 2.1.
Įregistravimo pagrindas: 2019-06-06 Lietuvos Respublikos specialiųjų žemės naudojimo sąlygų įstatymas Nr. XIII-2166
2019-12-19 Lietuvos Respublikos žemės ūkio ministro įsakymas Nr. 3D-711
Plotas: **0.363 ha**
Įrašas galioja: **Nuo 2020-01-02**
- 9.3. **Kultūros paveldo objektų ir vietovių teritorijos, jų apsaugos zonos (V skyrius, pirmasis skirsnis)**
Daiktas: žemės sklypas Nr. 4400-4977-5940, aprašytas p. 2.1.
Įregistravimo pagrindas: 2019-06-06 Lietuvos Respublikos specialiųjų žemės naudojimo sąlygų įstatymas Nr. XIII-2166
2019-12-19 Lietuvos Respublikos žemės ūkio ministro įsakymas Nr. 3D-711
Plotas: **0.363 ha**
Įrašas galioja: **Nuo 2020-01-02**
- 9.4. **Elektros tinklų apsaugos zonos (III skyrius, ketvirtasis skirsnis)**
Daiktas: žemės sklypas Nr. 4400-4977-5940, aprašytas p. 2.1.
Įregistravimo pagrindas: 2019-06-06 Lietuvos Respublikos specialiųjų žemės naudojimo sąlygų įstatymas Nr. XIII-2166
2019-12-19 Lietuvos Respublikos žemės ūkio ministro įsakymas Nr. 3D-711
Plotas: **0.0235 ha**
Įrašas galioja: **Nuo 2020-01-02**
- 9.5. **Kelių apsaugos zonos (III skyrius, antrasis skirsnis)**
Daiktas: žemės sklypas Nr. 4400-4977-5940, aprašytas p. 2.1.
Įregistravimo pagrindas: 2019-06-06 Lietuvos Respublikos specialiųjų žemės naudojimo sąlygų įstatymas Nr. XIII-2166
2019-12-19 Lietuvos Respublikos žemės ūkio ministro įsakymas Nr. 3D-711
Plotas: **0.2682 ha**
Įrašas galioja: **Nuo 2020-01-02**
- 9.6. **Elektroninių ryšių tinklų elektroninių ryšių infrastruktūros apsaugos zonos (III skyrius, vienuoliktasis skirsnis)**
Daiktas: žemės sklypas Nr. 4400-4977-5940, aprašytas p. 2.1.
Įregistravimo pagrindas: 2019-06-06 Lietuvos Respublikos specialiųjų žemės naudojimo sąlygų įstatymas Nr. XIII-2166
2019-12-19 Lietuvos Respublikos žemės ūkio ministro įsakymas Nr. 3D-711
Plotas: **0.0769 ha**
Įrašas galioja: **Nuo 2020-01-02**
- 10. Daikto registravimas ir kadastro žymos:**
- 10.1. **Suformuotas naujas (daikto registravimas)**
Daiktas: žemės sklypas Nr. 4400-4977-5940, aprašytas p. 2.1.
Įregistravimo pagrindas: 2018-02-26 Nekilnojamojo daikto kadastro duomenų byla 2018-06-05 Nacionalinės žemės tarnybos teritorinio skyriaus vedėjo sprendimas Nr. 12SK-501-(14.12.110.)
Įrašas galioja: **Nuo 2018-06-26**
- 10.2. **Kadastrinius matavimus atliko (kadastro žyma)**
Daiktas: žemės sklypas Nr. 4400-4977-5940, aprašytas p. 2.1.
Įregistravimo pagrindas: 2009-07-15 Kvalifikacijos pažymėjimas Nr. 2M-M-1031
2018-02-26 Nekilnojamojo daikto kadastro duomenų byla
Įrašas galioja: **Nuo 2018-06-26**

11. Registro pastabos ir nuorodos: įrašų nėra

12. Kita informacija: įrašų nėra

13. Informacija apie duomenų sandoriui tikslinimą: įrašų nėra

Dokumentą atspausdino

NEKILNOJAMOJO TURTO REGISTRO DUOMENŲ BAZĖS IŠRAŠAS

2022-01-21 12:11:27

1. Nekilnojamojo turto registre įregistruotas turtas:

Registro Nr.: **44/1611687**
 Registro tipas: **Žemės sklypas su statiniais**
 Sudarymo data: **2013-06-11**
 Teritorija: **Klaipėdos r. sav., Klaipėdos r. sav. teritorija**

2. Nekilnojamieji daiktai:

2.1.

Žemės sklypasUnikalus daikto numeris: **4400-2679-4710**

Žemės sklypo kadastro numeris ir kadastro vietovės

pavadinimas: **5535/7001:1 Kretingalės k.v.**Daikto pagrindinė naudojimo paskirtis: **Kita**Žemės sklypo naudojimo būdas: **Susisiekimo ir inžinerinių tinklų koridorių teritorijos**Žemės sklypo plotas: **20.1241 ha**Kelių plotas: **20.1241 ha**Nusausintos žemės plotas: **20.1241 ha**Žemės ūkio naudmenų našumo balas: **46.1**Matavimų tipas: **Žemės sklypas suformuotas atliekant kadastrinius matavimus**Indeksuota žemės sklypo vertė: **321725 Eur**Žemės sklypo vertė: **201078 Eur**Vidutinė rinkos vertė: **402282 Eur**Vidutinės rinkos vertės nustatymo data: **2014-01-16**Vidutinės rinkos vertės nustatymo būdas: **Masinis vertinimas**Kadastro duomenų nustatymo data: **2014-01-16**

Teritorija, kurioje taikomos specialiosios žemės naudojimo

sąlygos: **Elektros tinklų apsaugos zonos (III skyrius, ketvirtasis skirsnis)**Teritorijos unikalus numeris: **100100658**Teritorijos nustatymo data: **2021-10-25**Žymos apie teritoriją padarymo data: **2021-11-09**

Teritorija, kurioje taikomos specialiosios žemės naudojimo

sąlygos: **Elektros tinklų apsaugos zonos (III skyrius, ketvirtasis skirsnis)**Teritorijos unikalus numeris: **100101075**Teritorijos nustatymo data: **2021-10-25**Žymos apie teritoriją padarymo data: **2021-11-09**

Teritorija, kurioje taikomos specialiosios žemės naudojimo

sąlygos: **Elektros tinklų apsaugos zonos (III skyrius, ketvirtasis skirsnis)**Teritorijos unikalus numeris: **100101226**Teritorijos nustatymo data: **2021-10-25**Žymos apie teritoriją padarymo data: **2021-11-09**

Teritorija, kurioje taikomos specialiosios žemės naudojimo

sąlygos: **Elektros tinklų apsaugos zonos (III skyrius, ketvirtasis skirsnis)**Teritorijos unikalus numeris: **100101982**Teritorijos nustatymo data: **2021-10-25**Žymos apie teritoriją padarymo data: **2021-11-09**

Teritorija, kurioje taikomos specialiosios žemės naudojimo

sąlygos: **Elektros tinklų apsaugos zonos (III skyrius, ketvirtasis skirsnis)**Teritorijos unikalus numeris: **100102045**Teritorijos nustatymo data: **2021-10-25**Žymos apie teritoriją padarymo data: **2021-11-09**

Teritorija, kurioje taikomos specialiosios žemės naudojimo

sąlygos: **Elektros tinklų apsaugos zonos (III skyrius, ketvirtasis skirsnis)**Teritorijos unikalus numeris: **100103907**Teritorijos nustatymo data: **2021-10-25**Žymos apie teritoriją padarymo data: **2021-11-11**

Teritorija, kurioje taikomos specialiosios žemės naudojimo

sąlygos: **Elektros tinklų apsaugos zonos (III skyrius, ketvirtasis skirsnis)**Teritorijos unikalus numeris: **100104320**Teritorijos nustatymo data: **2021-10-25**Žymos apie teritoriją padarymo data: **2021-11-11**

Teritorija, kurioje taikomos specialiosios žemės naudojimo

sąlygos: **Elektros tinklų apsaugos zonos (III skyrius, ketvirtasis skirsnis)**Teritorijos unikalus numeris: **100105640**Teritorijos nustatymo data: **2021-10-25**Žymos apie teritoriją padarymo data: **2021-11-11**

Teritorija, kurioje taikomos specialiosios žemės naudojimo

sąlygos: **Elektros tinklų apsaugos zonos (III skyrius, ketvirtasis skirsnis)**Teritorijos unikalus numeris: **100106583**Teritorijos nustatymo data: **2021-10-25**Žymos apie teritoriją padarymo data: **2021-11-12**

Teritorija, kurioje taikomos specialiosios žemės naudojimo

sąlygos: **Elektros tinklų apsaugos zonos (III skyrius, ketvirtasis skirsnis)**Teritorijos unikalus numeris: **100144315**Teritorijos nustatymo data: **2021-10-25**Žymos apie teritoriją padarymo data: **2021-12-14**

Teritorija, kurioje taikomos specialiosios žemės naudojimo

sąlygos: **Elektros tinklų apsaugos zonos (III skyrius, ketvirtasis skirsnis)**Teritorijos unikalus numeris: **100146118**Teritorijos nustatymo data: **2021-10-25**Žymos apie teritoriją padarymo data: **2021-12-16**

Teritorija, kurioje taikomos specialiosios žemės naudojimo

sąlygos: **Elektros tinklų apsaugos zonos (III skyrius, ketvirtasis skirsnis)**Teritorijos unikalus numeris: **100180088**Teritorijos nustatymo data: **2021-10-25**

- Žymos apie teritoriją padarymo data: **2021-12-29**
 Teritorija, kurioje taikomos specialiosios žemės naudojimo sąlygos: **Elektros tinklų apsaugos zonos (III skyrius, ketvirtasis skirsnis)**
 Teritorijos unikalus numeris: **100183230**
 Teritorijos nustatymo data: **2021-10-25**
 Žymos apie teritoriją padarymo data: **2021-12-29**
 Teritorija, kurioje taikomos specialiosios žemės naudojimo sąlygos: **Elektros tinklų apsaugos zonos (III skyrius, ketvirtasis skirsnis)**
 Teritorijos unikalus numeris: **100190563**
 Teritorijos nustatymo data: **2021-10-25**
 Žymos apie teritoriją padarymo data: **2022-01-03**
 Teritorija, kurioje taikomos specialiosios žemės naudojimo sąlygos: **Elektros tinklų apsaugos zonos (III skyrius, ketvirtasis skirsnis)**
 Teritorijos unikalus numeris: **100194374**
 Teritorijos nustatymo data: **2021-10-25**
 Žymos apie teritoriją padarymo data: **2022-01-05**
 Teritorija, kurioje taikomos specialiosios žemės naudojimo sąlygos: **Elektros tinklų apsaugos zonos (III skyrius, ketvirtasis skirsnis)**
 Teritorijos unikalus numeris: **100194722**
 Teritorijos nustatymo data: **2021-10-25**
 Žymos apie teritoriją padarymo data: **2022-01-05**
 Teritorija, kurioje taikomos specialiosios žemės naudojimo sąlygos: **Skirstomųjų dujotiekių apsaugos zonos (III skyrius, šeštasis skirsnis)**
 Teritorijos unikalus numeris: **100122666**
 Teritorijos nustatymo data: **2021-10-25**
 Žymos apie teritoriją padarymo data: **2021-11-23**

- 2.2. **Kelias - Valstybinės reikšmės krašto kelias Nr.168 Klaipėda - Kretinga**
 Aprašymas / pastabos: **Kelio ruožas 7,941km - 19,117 km.**
 Unikalus daikto numeris: **4400-2788-0348**
 Daikto pagrindinė naudojimo paskirtis: **Kelių**
 Žymėjimas plane: **1-237**
 Statybos pradžios metai: **1900**
 Statybos pabaigos metai: **2013**
 Statinio kategorija: **Ypatingasis**
 Baigtumo procentas: **100 %**
 Ilgis: **11.176 km**
 Dangos dangos: **Asfaltbetonis**
 Kelio reikšmė: **Valstybinės**
 Kelio kategorija: **III**
 Eismo juostų skaičius: **Dvi**
 Atkūrimo sąnaudų (statybos vertė): **8203000 Eur**
 Atkuriamoji vertė: **2085000 Eur**
 Atkūrimo sąnaudų (statybos vertės) ir atkuriamosios vertės nustatymo data: **2015-06-09**
 Vidutinė rinkos vertė: **2085000 Eur**
 Vidutinės rinkos vertės nustatymo būdas: **Atkuriamoji vertė**
 Vidutinės rinkos vertės nustatymo data: **2015-06-09**
 Kadastro duomenų nustatymo data: **2015-06-09**

3. Daikto priklausiniai iš kito registro: įrašų nėra

4. Nuosavybė:

- 4.1. **Nuosavybės teisė**
 Savininkas: **LIETUVOS RESPUBLIKA, a.k. 111105555**
 Daiktas: **kelias Nr. 4400-2788-0348, aprašytas p. 2.2.**
 Įregistravimo pagrindas: **2014-03-07 Statybos užbaigimo aktas Nr. SUA-30-140307-00053**
 Įrašas galioja: **Nuo 2014-03-28**
- 4.2. **Nuosavybės teisė**
 Savininkas: **LIETUVOS RESPUBLIKA, a.k. 111105555**
 Daiktas: **žemės sklypas Nr. 4400-2679-4710, aprašytas p. 2.1.**
 Įregistravimo pagrindas: **2013-05-28 Nacionalinės žemės tarnybos teritorinio skyriaus vedėjo sprendimas Nr. 12SK-(14.12.110.)-1050**
 Įrašas galioja: **Nuo 2013-08-20**

5. Valstybės ir savivaldybių žemės patikėjimo teisė:

- 5.1. **Valstybinės žemės patikėjimo teisė**
 Patikėtinis: **Valstybės įmonė Lietuvos automobilių kelių direkcija, a.k. 188710638**
 Daiktas: **žemės sklypas Nr. 4400-2679-4710, aprašytas p. 2.1.**
 Įregistravimo pagrindas: **2017-03-29 Lietuvos Respublikos Vyriausybės nutarimas Nr. 238**
2017-04-25 Perdavimo - priėmimo aktas Nr. 6-329
 Įrašas galioja: **Nuo 2017-05-23**

6. Kitos daiktinės teisės :

- 6.1. **Turto patikėjimo teisė**
 Patikėtinis: **Valstybės įmonė Lietuvos automobilių kelių direkcija, a.k. 188710638**
 Daiktas: **kelias Nr. 4400-2788-0348, aprašytas p. 2.2.**
 Įregistravimo pagrindas: **2017-03-29 Lietuvos Respublikos Vyriausybės nutarimas Nr. 238**
2017-04-25 Perdavimo - priėmimo aktas Nr. 6-329
 Įrašas galioja: **Nuo 2017-05-22**

7. Juridiniai faktai:

- 7.1. **Nekilnojamas daiktas yra nekilnojamųjų kultūros vertybių teritorijoje (jų apsaugos zonoje)**
 Daiktas: **žemės sklypas Nr. 4400-2679-4710, aprašytas p. 2.1.**
 Įregistravimo pagrindas: **2017-08-07 Kultūros paveldo departamento pranešimas Nr. 08-02**
 Aprašymas: **2014-05-26 Vertinimo tarybos aktas Nr.: KPD-KP-55**
 Įrašas galioja: **Nuo 2017-08-24**
- 7.2. **Nekilnojamas daiktas yra nekilnojamųjų kultūros vertybių teritorijoje (jų apsaugos zonoje)**
 Daiktas: **žemės sklypas Nr. 4400-2679-4710, aprašytas p. 2.1.**
 Įregistravimo pagrindas: **2017-08-07 Kultūros paveldo departamento pranešimas Nr. 08-02**
 Aprašymas: **2014-02-25 Vertinimo tarybos aktas Nr.: KPD-VL-573**

[rašas galioja: Nuo 2017-08-24

- 7.3. Nekilnojamas daiktas yra nekilnojamųjų kultūros vertybių teritorijoje (jų apsaugos zonoje)
Daiktas: žemės sklypas Nr. 4400-2679-4710, aprašytas p. 2.1.
[registravimo pagrindas: 2017-08-07 Kultūros paveldo departamento pranešimas Nr. 08-01
Aprašymas: 2010-12-29 Vertinimo tarybos aktas Nr.: KLR-RM-19
[rašas galioja: Nuo 2017-08-24
- 7.4. Nekilnojamas daiktas yra nekilnojamųjų kultūros vertybių teritorijoje (jų apsaugos zonoje)
Daiktas: žemės sklypas Nr. 4400-2679-4710, aprašytas p. 2.1.
[registravimo pagrindas: 2017-08-07 Kultūros paveldo departamento pranešimas Nr. 08-02
Aprašymas: 2013-02-26 Vertinimo tarybos aktas Nr.: KPD-VL-321
[rašas galioja: Nuo 2017-08-24
- 7.5. Nekilnojamas daiktas yra nekilnojamųjų kultūros vertybių teritorijoje (jų apsaugos zonoje)
Daiktas: žemės sklypas Nr. 4400-2679-4710, aprašytas p. 2.1.
[registravimo pagrindas: 2017-08-07 Kultūros paveldo departamento pranešimas Nr. 08-02
Aprašymas: 2017-01-17 Vertinimo tarybos aktas Nr.: KPD-RM-1642/1; 2011-05-24 Vertinimo tarybos aktas Nr.: KPD-RM-1642
[rašas galioja: Nuo 2017-08-24

8. Žymos: įrašų nėra**9. Teritorijos, kuriose taikomos specialiosios žemės naudojimo sąlygos:**

- 9.1. Vandens tiekimo ir nuotekų, paviršinių nuotekų tvarkymo infrastruktūros apsaugos zonos (III skyrius, dešimtas skirsnis)
Daiktas: žemės sklypas Nr. 4400-2679-4710, aprašytas p. 2.1.
[registravimo pagrindas: 2019-06-06 Lietuvos Respublikos specialiųjų žemės naudojimo sąlygų įstatymas Nr. XIII-2166
2019-12-19 Lietuvos Respublikos žemės ūkio ministro įsakymas Nr. 3D-711
Plotas: 1.7475 ha
[rašas galioja: Nuo 2020-01-02
- 9.2. Šilumos perdavimo tinklų apsaugos zonos (III skyrius, dvyliktasis skirsnis)
Daiktas: žemės sklypas Nr. 4400-2679-4710, aprašytas p. 2.1.
[registravimo pagrindas: 2019-06-06 Lietuvos Respublikos specialiųjų žemės naudojimo sąlygų įstatymas Nr. XIII-2166
2019-12-19 Lietuvos Respublikos žemės ūkio ministro įsakymas Nr. 3D-711
Plotas: 0.0236 ha
[rašas galioja: Nuo 2020-01-02
- 9.3. Paviršinių vandens telkinių pakrantės apsaugos juostos (VI skyrius, aštuntasis skirsnis)
Daiktas: žemės sklypas Nr. 4400-2679-4710, aprašytas p. 2.1.
[registravimo pagrindas: 2019-06-06 Lietuvos Respublikos specialiųjų žemės naudojimo sąlygų įstatymas Nr. XIII-2166
2019-12-19 Lietuvos Respublikos žemės ūkio ministro įsakymas Nr. 3D-711
Plotas: 0.7897 ha
[rašas galioja: Nuo 2020-01-02
- 9.4. Paviršinių vandens telkinių apsaugos zonos (VI skyrius, septintasis skirsnis)
Daiktas: žemės sklypas Nr. 4400-2679-4710, aprašytas p. 2.1.
[registravimo pagrindas: 2019-06-06 Lietuvos Respublikos specialiųjų žemės naudojimo sąlygų įstatymas Nr. XIII-2166
2019-12-19 Lietuvos Respublikos žemės ūkio ministro įsakymas Nr. 3D-711
Plotas: 0.7897 ha
[rašas galioja: Nuo 2020-01-02
- 9.5. Melioruotos žemės ir melioracijos statinių apsaugos zonos (VI skyrius, antrasis skirsnis)
Daiktas: žemės sklypas Nr. 4400-2679-4710, aprašytas p. 2.1.
[registravimo pagrindas: 2019-06-06 Lietuvos Respublikos specialiųjų žemės naudojimo sąlygų įstatymas Nr. XIII-2166
2019-12-19 Lietuvos Respublikos žemės ūkio ministro įsakymas Nr. 3D-711
Plotas: 20.1241 ha
[rašas galioja: Nuo 2020-01-02
- 9.6. Skirstomųjų dujotiekių apsaugos zonos (III skyrius, šeštasis skirsnis)
Daiktas: žemės sklypas Nr. 4400-2679-4710, aprašytas p. 2.1.
[registravimo pagrindas: 2019-06-06 Lietuvos Respublikos specialiųjų žemės naudojimo sąlygų įstatymas Nr. XIII-2166
2019-12-19 Lietuvos Respublikos žemės ūkio ministro įsakymas Nr. 3D-711
Plotas: 0.489 ha
[rašas galioja: Nuo 2020-01-02
- 9.7. Magistralinių dujotiekių ir naftotiekių (produktotiekių) apsaugos zonos (III skyrius, penktasis skirsnis)
Daiktas: žemės sklypas Nr. 4400-2679-4710, aprašytas p. 2.1.
[registravimo pagrindas: 2019-06-06 Lietuvos Respublikos specialiųjų žemės naudojimo sąlygų įstatymas Nr. XIII-2166
2019-12-19 Lietuvos Respublikos žemės ūkio ministro įsakymas Nr. 3D-711
Plotas: 0.1116 ha
[rašas galioja: Nuo 2020-01-02
- 9.8. Elektros tinklų apsaugos zonos (III skyrius, ketvirtasis skirsnis)
Daiktas: žemės sklypas Nr. 4400-2679-4710, aprašytas p. 2.1.
[registravimo pagrindas: 2019-06-06 Lietuvos Respublikos specialiųjų žemės naudojimo sąlygų įstatymas Nr. XIII-2166
2019-12-19 Lietuvos Respublikos žemės ūkio ministro įsakymas Nr. 3D-711
Plotas: 1.495 ha
[rašas galioja: Nuo 2020-01-02
- 9.9. Kelių apsaugos zonos (III skyrius, antrasis skirsnis)
Daiktas: žemės sklypas Nr. 4400-2679-4710, aprašytas p. 2.1.
[registravimo pagrindas: 2019-06-06 Lietuvos Respublikos specialiųjų žemės naudojimo sąlygų įstatymas Nr. XIII-2166

2019-12-19 Lietuvos Respublikos žemės ūkio ministro įsakymas Nr. 3D-711

Plotas: **20.1241 ha**

Įrašas galioja: **Nuo 2020-01-02**

9.10.

Viešųjų ryšių tinklų elektroninių ryšių infrastruktūros apsaugos zonos (III skyrius, vienuoliktasis skirsnis)

Daiktas: **žemės sklypas Nr. 4400-2679-4710, aprašytas p. 2.1.**

Įregistravimo pagrindas: **2019-06-06 Lietuvos Respublikos specialiųjų žemės naudojimo sąlygų įstatymas Nr. XIII-2166**

2019-12-19 Lietuvos Respublikos žemės ūkio ministro įsakymas Nr. 3D-711

Plotas: **0.5872 ha**

Įrašas galioja: **Nuo 2020-01-02**

10. Daikto registravimas ir kadastro žymos:

10.1.

Išduotas statybą leidžiantis dokumentas (kadastro žyma)

Daiktas: **kelias Nr. 4400-2788-0348, aprašytas p. 2.2.**

Įregistravimo pagrindas: **2018-08-02 Informacinės sistemos "Infostatyba" pranešimas Nr. LRS-34-180802-00034**

Aprašymas: **Rekonstravimas**

Įrašas galioja: **Nuo 2018-08-02**

10.2.

Išduotas statybą leidžiantis dokumentas (kadastro žyma)

Daiktas: **kelias Nr. 4400-2788-0348, aprašytas p. 2.2.**

Įregistravimo pagrindas: **2017-10-17 Informacinės sistemos "Infostatyba" pranešimas Nr. LSNS-34-171017-00665**

Aprašymas: **Kapitalinis remontas**

Įrašas galioja: **Nuo 2017-12-19**

10.3.

Kadastro duomenų tikslinimas (daikto registravimas)

Daiktas: **kelias Nr. 4400-2788-0348, aprašytas p. 2.2.**

Įregistravimo pagrindas: **2015-06-09 Nekilnojamojo daikto kadastro duomenų byla**

Įrašas galioja: **Nuo 2015-10-16**

10.4.

Kadastrinius matavimus atliko (kadastro žyma)

UAB "GEOMETRA";

Daiktas: **kelias Nr. 4400-2788-0348, aprašytas p. 2.2.**

Įregistravimo pagrindas: **2015-06-09 Nekilnojamojo daikto kadastro duomenų byla Kvalifikacijos pažymėjimas Nr. 2M-M-163**

Įrašas galioja: **Nuo 2015-10-16**

10.5.

Kadastro duomenų tikslinimas (daikto registravimas)

Daiktas: **žemės sklypas Nr. 4400-2679-4710, aprašytas p. 2.1.**

Įregistravimo pagrindas: **2014-01-16 Nekilnojamojo daikto kadastro duomenų byla 2014-10-31 Nacionalinės žemės tarnybos teritorinio skyriaus vedėjo sprendimas Nr. 12SK-(14.12.110.)-2083**

Įrašas galioja: **Nuo 2014-11-19**

10.6.

Kadastrinius matavimus atliko (kadastro žyma)

Valstybės įmonės Registrų centro Klaipėdos filialas,

Daiktas: **žemės sklypas Nr. 4400-2679-4710, aprašytas p. 2.1.**

Įregistravimo pagrindas: **2014-01-16 Nekilnojamojo daikto kadastro duomenų byla Kvalifikacijos pažymėjimas Nr. 2M-M-1380**

Įrašas galioja: **Nuo 2014-11-19**

10.7.

Suformuotas naujas (daikto registravimas)

Daiktas: **kelias Nr. 4400-2788-0348, aprašytas p. 2.2.**

Įregistravimo pagrindas: **2006-01-17 Steigėjo įsakymas Nr. V-15 2014-03-07 Statybos užbaigimo aktas Nr. SUA-30-140307-00053**

Įrašas galioja: **Nuo 2014-08-14**

10.8.

Suformuotas naujas (daikto registravimas)

Daiktas: **žemės sklypas Nr. 4400-2679-4710, aprašytas p. 2.1.**

Įregistravimo pagrindas: **2013-02-05 Nekilnojamojo daikto kadastro duomenų byla 2013-05-28 Nacionalinės žemės tarnybos teritorinio skyriaus vedėjo sprendimas Nr. 12SK-(14.12.110.)-1050**

Įrašas galioja: **Nuo 2013-08-20**

11. Registro pastabos ir nuorodos: įrašų nėra

12. Kita informacija: įrašų nėra

13. Informacija apie duomenų sandoriui tikslinimą: įrašų nėra

Dokumentą atspausdino