



ŽEMĖS IR KITO NEKILNOJAMOJO TURTO
KADASTRO IR REGISTRO VALSTYBĖS ĮMONĖ
KLAIPĖDOS FILIALAS

KVARTALAS	SKLYPAS
38	

KLAIPĖDA Miesto, rajono
gyventojų aptarnavimo biuras

NEKILNOJAMOJO TURTO KADASTRO IR REGISTRO BYLA

NR. 55 / 845

REGISTRO NR. 50/108059

TOMAS 31

ŽEMĖS SKLYPO KADASTRO NR.: 5520 / 0019 : 20

INVENTORINIS NUMERIS 1397

ADRESAS: GARGIŲDAI GAMYKLAS 31

Pradėta 1993 04 23

Baigta

Lapų skaičius

Saugoti nuolat

Sporto būklė

2baldais

GAMYKLOS G-VĖ

ĮVAŽIAVIMAS

ADMINISTRACINIS

ĮTRAUKA IŠ
ŽEMĖS SKLYPO

GARGŽDŲ, GAMYKLOS

5-57

Alison

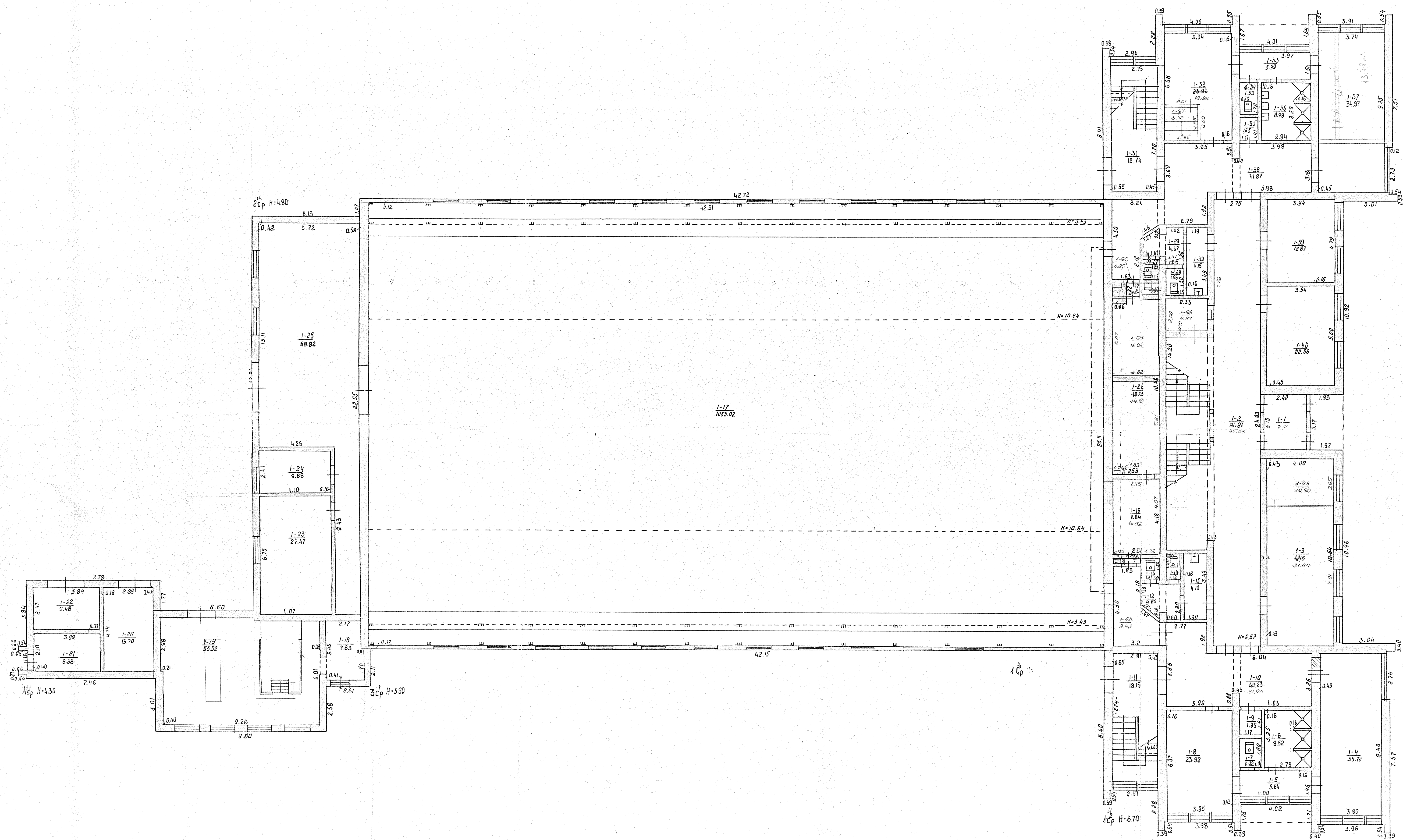

ANTRAS ALIŲŠTAS

PATLPA IS PIRMO AUKSTO

PATALPA IS PIRMO AUKŠTO

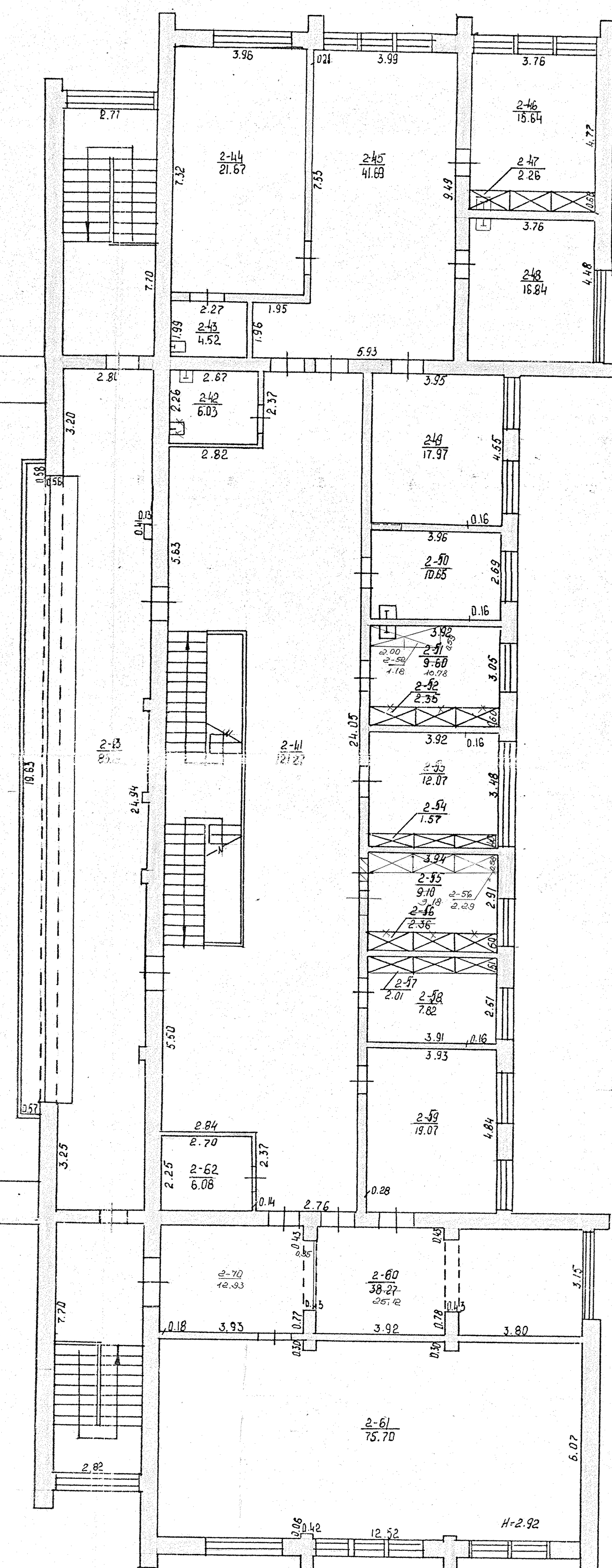

GARGŹDAI GAMYKLIS

-5.3

3

11

102



Žemės ir kito nekilnojamojo turto
kadastro ir registro valstybės įmonės

Bylos Nr. 55/845
Inventorinis Nr 1397

Nekilnojamojo turto registre įregistruoto pagrindinio pastato kadastro duomenys

Kadastro duomenys užfiksuoti 1998 m. liepos 21 d.

Registro	Nr.	Versija	Versijos data	Statusas	Sudarymo data
	50/108059	21	2002.03.26 14:55:26	Juridinis registras	1995.12.11

Adresas **Gargždai, Gamyklos g. 31**

Žemės sklypo, kuriame
yra pastatas, kadastro Nr. **5520/0019:20**
Nekilnojamųjų kultūros vertybių registro Nr.

Unikalus Nr. **55/984-0108-01-6**

Paskirtis **Sporto**
Pavadinimas **Sporto kompleksas**

Pastato aprašymas

Pažymėjimas plane	1U2p	Baigtumas %	100
Statybos metai	1985	Užstatytas plotas m2	1993
Rekonstrukcijos metai		Tūris m3	14787
Aukštų skaičius	2	Stogo plotas m2	2192,00

Pamatų	Gelžbetoniniai pamatų blokai
Sienos	Plytų mūras
Perdangos	Gelžbetonio plokštės
Stogo konstrukcija	Nėra
Stogo danga	Tolis, ruberoidas, ruloninė danga
Šildymas	Vietinis centrinis šildymas
Vandentiekis	Miesto vandentiekis
Kanalizacija	Miesto kanalizacija
Dujos	Nėra
Karštas vanduo	Nėra
Elektra	Yra
Viryklės	Nėra

Pagrindinio pastato vidaus plotų duomenys

Gyvenamosios paskirties patalpos	Iš jų					Iš viso
	1 kambario	2 kambarių	3 kambarių	4 kambarių	5 ir daugiau kambarių	
Jų skaičius						
Naudingas plotas m2						

Bendras plotas m2	Gyvenamosios paskirties patalpų plotai m2							Negyvenamosios paskirties patalpų	
	Naudingas	Iš to skaičiaus			Pagalbinis nenau- dingas	Rūšių (pusrūšių)	Garažų	Pagrindinis plotas m2	Pagalbinis plotas m2
		Gyvenamas	Verslo	Pagalbinis naudingas					
2316,35								2316,35	

Statusas

Būklė

Parengė

Registratorė Daina Mirauskienė

2000.06.06

Tikrino

(pareigos, parašas, v. pavardė, data)
ANTANAS ZELBA

2002.03.29

(pareigos, parašas, v. pavardė, data)

Bylos Nr. 1397

Pagrindinio pastato, jo dalių ir priestatų kadastro duomenys

Adresas

Gatvė, Nr.	Samyklos	51
Kaimas (miestelis)		
Miestas	Sampidai	
Savivaldybė	Kupiškės r.	

Pagrindinio pastato ir jo dalių kadastro duomenys

Kadastro duomenys	Kodas	Pagrindinis pastatas	Rūsys (pusrūsis)	Pastogės patalpos
Duomenys užfiksuoti	X	1998 07 21		
Pažymėjimas plane	X	14 ^p		
Paskirtis		Sporto	X	X
Pavadinimas	X	Sporto kompleksas	X	X
Statybos metai	X	1985		
Rekonstrukcijos metai	X	-		
Baigtumas %	X	100		
Aukštų skaičius	X	2	X	X
Tūris m ³	X	9307		
Bendras plotas m ²	X	1040.75		
Pamatai		Betono bloky	X	X
Sienos		plyty mūras		
Perdangos		g/b		
Stogo konstrukcija		metal.	X	X
Stogo danga		metal. d. aib. skarda	X	X
Išorės apdaila				
Pertvaros		plyty mūras		
Grindys		medinis, linoleumas		
Langai		med.		
Durys		med.		
Vidaus apdaila				
Šildymas		g/s		
Vandentiekis		metal.		
Kanalizacija		metal.		
Dujos		-		
Karštas vanduo		.		
Elektra		gva.		
Viryklė				

Viso pastato	
Bendras plotas m ²	2316.35
Baigtumas %	100
Užstatytas plotas m ²	1923
Tūris m ³	14787
Stogo plotas m ²	2192

Kammet. vertė mo'ja 0.8

Pagrindinio pastato dalių, priestatų kadastro duomenys

Kadastro duomenys	Priestatas	<u>Priestatas</u>	<u>Priestatas</u>
Duomenys užfiksuoti	1998 07 21	1998 07 21	1998 07 21
Pažymėjimas plane	4u ^p	2u ^p	3u ^p
Pavadinimas	Priestatas	Priestatas	Priestatas
Statybos metai	1985	1985	1985
Rekonstrukcijos metai	-	-	-
Baigtumas %	100	100	100
Aukštų skaičius	2	1	1
Tūris m ³	4294	688	304
Bendras plotas m ²	1055.02	126.17	62.85
Pamatai	Betono	Betono	Betono
Sienos	Plyty mūras	Plyty mūras	Plyty mūras
Perdangos	g.lb.	g.lb.	g.lb.
Stogo konstrukcija	medinė	medinė	medinė
Stogo danga	mulon. danga	mulon. danga	mulon. danga
Išorės apdaila			
Pertvaros			
Grindys	Betono, linoleumo	Betono	Betono
Langai	med.	med.	med.
Durys	med.	med.	med.
Vidaus apdaila			

Kadastro duomenys	<u>Priestatas</u>		
Duomenys užfiksuoti	1998 07 21		
Pažymėjimas plane	4u ^p		
Pavadinimas	Priestatas		
Statybos metai	1985		
Rekonstrukcijos metai	-		
Baigtumas %	100		
Aukštų skaičius	1		
Tūris m ³	194		
Bendras plotas m ²	31.56		
Pamatai	Betono		
Sienos	Plyty mūras		
Perdangos	g.lb.		
Stogo konstrukcija	medinė		
Stogo danga	mulon. d.		
Išorės apdaila			
Pertvaros			
Grindys	Betono		
Langai	med.		
Durys	med.		
Vidaus apdaila			

Užpildė  RIMA SURBLIENĖ 2002.03.25
(pareigos, parašas, v. pavardė, data)

Tikrino  ANTANAS ZELBA 2002.03.28
(pareigos, parašas, v. pavardė, data)

, jo dalių ir priestatų įkainojimas (perkainojimas)

Vertės nustatymo data	Iškanojimas (I) Perkanojimas (P)	Pazymėjimas plane	Pavadinimas	Kokybės balas	Plotas m ²	Turis m ³	Kainynas ir lentelė	Bendrasis statybos kainų indeksas	Vieneto kaina po pataisos ir indeksavimo Lt	Atkūrimo kaštai (statybinių vertė) Lt	Nusidėvėjimas %	Atkuriamoji vertė Lt	Vietovės pataisos koeficientas	Vidutinė rinkos vertė Lt
1	2	3	4	5	6	7	8	9	10	11	12	13	14	15
2002-03-26	P	1U ²	Aparato komplektas		643.6	4294								
	P	1U ¹	Priestatai		1083.0	9307								
	P	2U ¹	Priestatai		143.4	688								
	P	3U ¹	Priestatai		47.9	304								
	P	4U ¹	Priestatai		45.1	184								
			M.O.		1993.0	14487	10.2.12	100.24	236	3489732	21	2756888	0.60	1854433
2004-01-13	P	1U ²	Sporto kompleksas		643.6	4294								
		1U ¹⁰	Priestatai		1083.0	9307								
		2U ¹	Priestatai		143.4	688								
		3U ¹	Priestatai		77.9	304								
		4U ¹	Priestatai		45.1	184								
			J.S. VISO		1993.0	14487	10.1.1	629.71	265	3919000	14	3370000	0.40	1348800
										Vincas Šiemaitis				

Pastatų vidaus plotų eksploikacija

Inventoris numeris			
Miestas	Kvartalas	Sklypas	
109	38		

Adresas Gaušėdai, Gaušėdai 31

Inventoris data	Aukšto Nr.	Buto Nr.	Kamborio Nr.	Patalpų pavadinimas		Bendrasis nau-dingas plotas	Gyvenamas						Kultūrinis			Iš viso		
				patalpų paskirtis	kam naudojama		gyvenamųjų kambarių	naudingas namas	techninės patalpos	neįgyvenami rūstai	verslo patalpos		tame skaičiuje pagrind. plotas	tame skaičiuje pagalb. plotas	tame skaičiuje pagrind. plotas	tame skaičiuje pagalb. plotas	tame skaičiuje	
1	2	3	4	5	6	7	8	9	10	11	12	13	14	15	16	17	18	19
98, 07, 21	I		1	Kultūrinis	Koridorius									7,57				
			2	"	Koridorius									8,57, 08				
			3	"	Kabinetas									31,24				
			4	"	"									35,72				
			5	"	Koridorius									5,34				
			6	"	dušas									8,52				
			7	"	tualeto									1,92				
			8	"	tuilinė									23,98				
			9	"	saudintis									1,65				
			10	"	Koridorius									31,64				
			11	"	laipinė									18,15				
			12	"	Koridorius									4,30				
			13	"	tualeto									1,21				
			14	"	"									1,12				
			15	"	nuosvykla									4,19				
			16	"	Kabinetas									12,26				
			17	"	sali								1055,02					
			18	"	Koridorius									7,83				

109

Pastatų vidaus plotų eksploikacija

Inventorinis numeris			
Miestas		Kvartalas	Sklypas
PASTATO RAIDĖ <i>1C²</i>			

Adresas *Gaigsdai, Gaigyskės 31*

Inventor. data	Aukšto Nr.	Buto Nr.	Kambatio Nr.	Patalpų pavadinimas		Bendras nau- dingas plotas	Gyvenamas						Kultūrinis			Išorinis			
				patalpų paskirtis	kam naudojama		gyvenamųjų kambarių	naudingas negyve- namas	techninės patalpos	neįviena- mi rūšiai, pusrūsiai	verslo patalpos	tame skaičiuje		pagalb. plotas	pagrind. plotas	tame skaičiuje	pagalb. plotas	pagrind. plotas	tame skaičiuje
												tame skaičiuje	tame skaičiuje						
1	2	3	4	5	6	7	8	9	10	11	12	13	14	15	16	17	18	19	
98.07.21	I		40	Kultūrinis	kabinetas										22,06				
			64	"	koridorius										9,43				
			65	"	coridoris										12,04				
			66	"	koridorius										0,96				
			67	"	sauna										3,42				
			68	"	kono										4,37				
			69	"	kabinetas											10,60			
				Viso Taulaitė: 1786,59										1055,02	600,82	130,75			
		II		41	"	koridorius											121,27		
				42	"	saunilis											6,03		
			43	"	"											4,52			
			44	"	kabinetas										21,67				
			45	"	holas											41,69			
			46	"	kabinetas										15,64				
			47	"	stie. spintelė											2,26			
			48	"	kabinetas										16,84				
			49	"	"										17,97				
			50	"	"										10,65				

ISTORINĖ DALIS

98

Inventorinis numeris		
Miestas	Kvartalas	Sklypas
	34	

Raidė	Pastato paskirtis	Statybos met.	Aukštų sk.	Fondas				
102 P	SPORTO KOMPLEKSAS	1985	2					
Eil. Nr.	Konstruktyvinių elementų pavadinimas	Konstruktyvinių elementų, jų užbaigimo ir techninio stovio aprašymas	Data			Data		
			Lyginamasis svoris	Susidėvė- jimo proc.	Vidutinis susidėvėj- imo proc.	Lyginamasis svoris	Susidėvė- jimo proc.	Vidutinis susidėvėj- imo proc.
1.	Pamatai	BETONO BLOKŲ	7	10	0.70			
2.	Sienos	PLYTŲ	35	15	5.25			
3.	Pertvaros	PLYTŲ						
4.	Stogas: Konstrukcija Danga	200. DANGA, CINKUOTA SCARDA	9	20	1.80			
5.	Perdengimas	GELŽBETONINIS	10	15	1.50			
6.	Grindys	MEDELIS IR LINOLIAUMAS	6	20	1.20			
7.	Langai	PAPRASTO APRANGIMO	9	20	1.80			
8.	Durys	ISPRĖDINĖS						
9.	Vidaus san technikos ir elektros įrengimai	0.5. VANDENTIEKIS KANALIZACI- JA, ELEKTROS ĮRENGIMAI	5	15	0.75			
10.	Apdailos darbai	PAPRASTA	2	20	0.40			
11.	Kiti darbai	LAIPTAI	13	20	2.60			
Viso lygin. sv.				X	X			
Pastato susidėvėj. proc.					16.2			

PANAKINTA

Data	Pastate yra			Vandentiek.		Kanalizacija		Centr. apšild., m		PILNA SURBLENĖ						Stogo plotas	Kapitalinio remonto data
	Rūsūs	Pusrūsis	Mansarda	Miesto	Vietinis	Miesto	Vietinė	Grupinės katilinės	Vietinės katilinės	Šiluminių t. ir SEC	Karštas vanduo	Dujos	Telefonas	Radijas	Elektra		
95.01.18				YRA		YRA				YRA			YRA		YRA		

[illegible]

Pastato patalpų charakteristika		Data						Data					
		Butų skaičius	kambarių skaičius	Bendras plotas m ²	tame skaičiuje			Butų skaičius	kambarių skaičius	Bendras plotas m ²	tame skaičiuje		
					Gyvenamas plotas	Pagrindinis plotas	Pagalbinis plotas				Gyvenamas plotas	Pagrindinis plotas	Pagalbinis plotas
Gyvenami butai													
tame skaičiuje	1-no kambario												
	2-jų kambarių												
	3-jų kambarių												
	4-rių kambarių												
	5-ių kambarių												
Tame skaičiuje butai a) rūsiuose													
b) pusrūsiuose													
Tamburių ir tech. patalpos													
ISTAIGOS patalpos					27795	181,36	96,59			499,43	297,59	201,83	
KULT. PASK. patalpos					282341	1258,67	764,74			1916,73	1216,11	600,62	
Viso					2301,36	1440,03	861,33			2316,35	1513,70	802,65	
Vandentiekis					2301,36	1440,03	861,33			2316,35	1513,70	802,65	
Kanalizacija					2301,36	1440,03	861,33			2316,35	1513,70	802,65	
Centrinis apšildymas					2262,29	1440,03	822,26						
f. sk. apšildymas iš ŠEC													
Karštas vanduo													
Dujos													
Butai su voniomis ar dušais													
Apšildomas plotas					2262,29	1440,03	822,26						

PASTATO IR JO DALIŲ ĮKAINOJIMAS

Data	Raidė	Pavadinimas	Ilgis	Plotis	Plotas m ²	Aukštis	Tūris m ³	Kainininko ir lentelės Nr.	Vieneto kaina įvedus pataisais	Statybinė vertė Lt	Susidėvėjimo proc.	Dabartinė vertė Lt
95.01.18	1C ^p	SPORTO KOMPLEKSAS	42,72	25,35	1083,0	8,59	9307	10-37	154,84	1441096	16	1210321
	1C ^p	PRIESTATAS	10	10	643,6	6,67	4294	28-85	117,96	505661	16	363156
	2C ^p	"	23,39	6,13	143,4	4,80	688	10-37	73,11	50300	16	42252
	3C ^p	"	40	10	77,9	3,90	504	28-152	44,06	13394	16	1251
	4C ^p	"	10	10	45,1	4,30	194	18-17	224,46	43545	16	36578
		Viso			1993,0		14787			2053996		1725358
93.07.21	1C ^p	SPORTO KOMPLEKSAS	42,72	25,35	1083,0	8,59	9307	10-37	249,64	2323383	16	1351642
	1C ^p	PRIESTATAS	10	10	643,6	6,67	4294	28-85	139,96	315276	16	684832
	2C ^p	- 7 -	23,39	6,13	143,4	4,80	688	10-37	117,37	81096	16	205450
	3C ^p	- 4 -	10	10	77,9	3,90	504	28-152	71,03	215204	16	68131
	4C ^p	- 5 -	10	10	45,1	4,30	194	18-17	361,38	70205	16	205450
		Viso			1993,0		14787			3311554		2781702

1995 m. d. mėn. ... d.

Užsak. 6139

[Signature]

Namų valdos techninės apskaitos

K O R T E L Ė

	38	
Miestas	Kv.	Skl.

Inventorinis numeris

GARGŽDAI m. GAMYKLAS g-vė, prosp., skg. Nr. 5 31

Data	Valdytojas	Valdo	Valdymo pagrindas	Invent. par.
10	BENDRA LIETUVOS-RUSIJOS	10 ³	KLAIPĖDOS RAJ. VALDYBOS	
	IMONĖ "HIDA"		POTDARIS Nr. 281-V	
01.05.	1991. 8-024844		1994. 05.06	
12.04.	Statybini	10 ³	Pirkimo-pardavimo sutartis	
	firma "Lukso"		95.02.08 tvirtinta Klaip.	
02.06.	1991. 8-024977		raj. notary biuro Reg. Nr. 829	sf
95.			Skeičimo sutartis	
3.16.			1995. 02.08 tvirtinta	
04.08			Klaipėdos m. notary biuro Nr. 1	
			Reg. Nr. 1143-424	Q. w
		10 ³		
			Protokolas 1	
			96.05.15	
			1995.05.131 Reg. Nr.	Fos
04.09	UAB "Lukreda"	10 ³	Protokolas Nr. 3	96.09.10
		14 ²	Skeičimo aktas	97.02.05
1.05	60/21022		tuoj. koncerno "Vokorus statyba"	Fos

Žemės sklypo plotas m

Statytas plotas			Neužstatytas plotas										Bendras sklypo plotas		
viso užstatyta	tame skaič.		kiemas				sodas, gėlynas, v.						išskirta	naudojimas	
	po pagrind. pastatais	po ūkio pastatais	viso	tame skaič.			sodas	gėlynas	veja	sodas	naudingas plotas	kitos žemės			viso užstatyta plotas
				asfaltas, betonas	lauko akmenys	šaligat.									
1960	1960														

Pastatų skaičius sklype ir jų plotas m²

Viso pastatų inventorizacijos	Tame skaičiuje		Gyvenamųjų namų						Negyvenamųjų patalpų			Bendras naudo- gas plotas
	pagalbinų	ūkio pagrindinių	butų skaičius	gyvenamųjų kambarių skaičius	bendras naudingas plotas	gyvenamųjų kambarių skaičius	pagalb. plotas		bendras naud.	pagrindinis	pagalbinis plotas	
							naudingas negyvenam.	rūšių, pusr. tamburių ir l				
1		1							2262.29	1440.03	822.26	2262.29
2		1							2316.35	1513.70	802.65	2316.35

Namų valdybos įkainojimo suvestinė Lt

Statybos vertė					Dabartinė vertė				
data	pagrindiniai pastatai	pagalb. pastatai	kiemo statiniai	viso	data	pagrindiniai pastatai	pagalb. pastatai	kiemo statiniai	
94.08.01	248854			248854	94.08.01	228996			228996
95.01.18	2053996			2053996	95.01.18	1725358			1725358
						517607			517607
98.07.21	3311554			3311554	98.07.21	2731706			2731706
						834513			834513

Pagalbiniai pastatai

[illegible]

[vairūs statin.

[illegible]

Pastatų vidaus plotų eksplikacija

PASTATO RAIDĖ A.P. ² .		Inventoris numeris				Sklypas
		Miestas	Kvartalas			
		Gaušiai		38		
Inventoriz. data	Aukšto Nr.	Buto Nr.	Kambario Nr.	Patalpų pavadinimas		Bendras nau- dingas plotas
				patalpų paskirtis	kam naudojama	
1	2	3	4	5	6	7
93.04.23	1		1	kultūrinis	Amu būnas	
			2		konistorius	
			3		šachm. kamb.	
			4		reidinis	
			5		konistorius	
			6		olius	
			7		tuščias	
			8		reidinis	
			9		senovinė	
			10		konistorius	
			11		kapitonas	
			12		konistorius	
			13		tuščias	
			14		tuščias	
			15		manijka	
			16		senovinė	
			17		salė	
			18		konistorius	

F A N K I T

28 // 6

46680

1	2	3	4	5	6	7	8	9	10	11	12	13	14	15	16	17	18	19
	1		19		bolle erie									55.08				
			20		elth skedie									13.70				
			21		elth skedie									8.38				
			22		elth skedie									9.48				
			23		elth skedie									87.47				
			24		elth skedie									9.88				
			25		elth skedie									11.11				
			26		elth skedie									10.73				
			27		elth skedie									1.83				
			28		elth skedie									1.58				
			29		elth skedie									4.67				
			30		elth skedie									4.15				
			31		elth skedie									18.74				
			32		elth skedie									83.96				
			33		elth skedie									5.99				
			34		elth skedie									1.53				
			35		elth skedie									1.65				
			36		elth skedie									8.98				
			37		elth skedie									34.97				
			38		elth skedie									41.84				
			39		elth skedie													
			40		elth skedie													
			41		elth skedie													
			42		elth skedie													
			43		elth skedie													
			44		elth skedie													
			45		elth skedie													
			46		elth skedie													
			47		elth skedie													
			48		elth skedie													
			49		elth skedie													
			50		elth skedie													
			51		elth skedie													
			52		elth skedie													
			53		elth skedie													
			54		elth skedie													
			55		elth skedie													
			56		elth skedie													
			57		elth skedie													
			58		elth skedie													
			59		elth skedie													
			60		elth skedie													
			61		elth skedie													
			62		elth skedie													
			63		elth skedie													
			64		elth skedie													
			65		elth skedie													
			66		elth skedie													
			67		elth skedie													
			68		elth skedie													
			69		elth skedie													
			70		elth skedie													
			71		elth skedie													
			72		elth skedie													
			73		elth skedie													
			74		elth skedie													
			75		elth skedie													
			76		elth skedie													
			77		elth skedie													
			78		elth skedie													
			79		elth skedie													
			80		elth skedie													
			81		elth skedie													
			82		elth skedie													
			83		elth skedie													
			84		elth skedie													
			85		elth skedie													
			86		elth skedie													
			87		elth skedie													
			88		elth skedie													
			89		elth skedie													
			90		elth skedie													
			91		elth skedie													
			92		elth skedie													
			93		elth skedie													
			94		elth skedie													
			95		elth skedie													
			96		elth skedie													
			97		elth skedie													
			98		elth skedie													
			99		elth skedie													
			100		elth skedie													

1993. m. 04 men. d. 3. d. Sudarė Tikrino

Pastatų vidaus plotų eksploikacija

PASTATO RAIDĖ <i>16. p.</i>	Inventorinis numeris		
	Miestas	Kvartalas	Sklypas
	<i>Varėna 38</i>		

Inventoriz. data	Aukšto Nr.	Buto Nr.	Kambario Nr.	Patalpų pavadinimas		Bendras naud. plotas	Gyvenamas				Istaiga		tame skaičiuje		tame skaičiuje		tame skaičiuje		tame skaičiuje	
				patalpų paskirtis	kam naudojama		gyv. kambar. plotas	naud. negyvenamas	tėmbur. techn. plotas	negyvenam. plotas	tame skaičiuje	pagalb. plotas	pagrind. plotas	pagalb. plotas	pagrind. plotas	pagalb. plotas	pagrind. plotas	pagalb. plotas	pagrind. plotas	pagalb. plotas
1	2	3	4	5	6	7	8	9	10	11	12	13	14	15	16	17	18	19		
930423	4		42		saulėlis									6.03						
			43		saulėlis									4.54						
			44		kabinetas						21.64									
			45		holas															
			46		kabinetas						15.64	41.69								
			47		spuota							2.26								
			48		kabinetas						16.84									
			49		kabinetas						17.94									
			50		kabinetas						10.65									
			51		kabinetas						9.60									
			52		spuota							2.35								
			53		kabinetas						12.04									
			54		spuota							1.57								
			55		kabinetas						9.10									
			56		spuota							2.36								
			57		spuota							2.01								
			58		kabinetas						48.2									
			59		kabinetas						19.04									

