

Plikių mstl. gatvių išdėstymo planas
M 1:1500

Klaipėdos rajono savivaldybės taryba
 20__ m. _____ d. sprendimo Nr. ____
 1 priedas

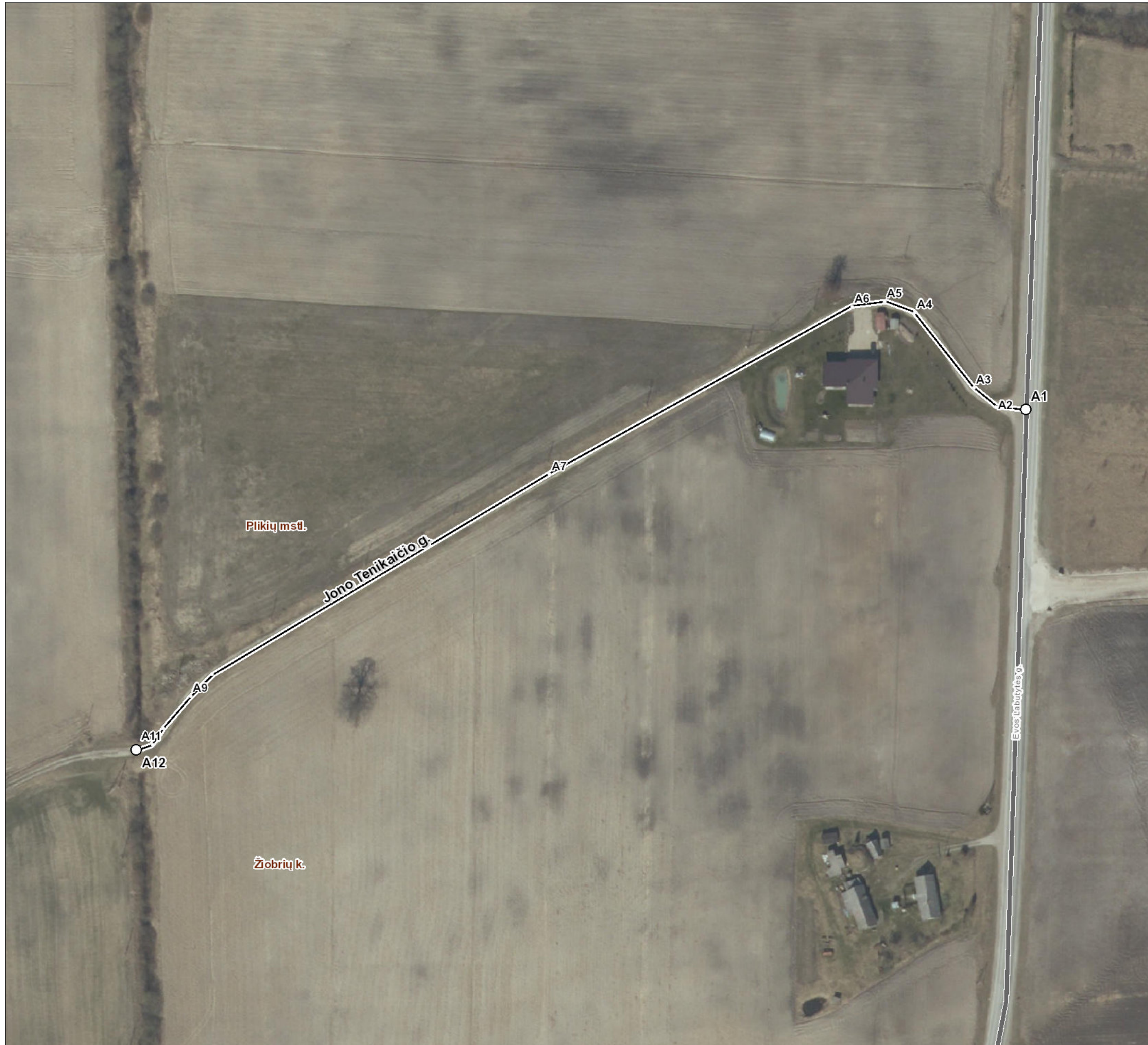

Kartografinis pagrindas	Ortofoto
Koordinačių nustatymo būdas	Grafinis

KOORDINAČIŲ ŽINIARAŠTIS		
Nr. plane	X	Y
A1	6186134	329474
A2	6186135	329463
A3	6186142	329455
A4	6186170	329433
A5	6186174	329422
A6	6186172	329410
A7	6186110	329298
A8	6186036	329173
A9	6186028	329165
A10	6186016	329155
A11	6186010	329151
A12	6186008	329145

Klaipėdos rajono savivaldybės administracija

Klaipėdos g. 2 96130 Gargždai

INFORMACIJA APIE PAVADINIMŲ GATVĖMS SUTEIKIMĄ AR KEITIMĄ

_____ Nr. _____
(data)

Savivaldybės pavadinimas: **Klaipėdos rajono**

Savivaldybės tarybos sprendimo dėl pavadinimo
gatvei suteikimo ar keitimo Nr. ir priėmimo data: _____, 20____ m. _____ d.

Gyvenamosios vietovės pavadinimas: **Plikių mstl.**

Gyvenamosios vietovės identifikavimo kodas: **24742**

Suteiktas gatvės pavadinimas	Buvęs gatvės pavadinimas	Gatvės taškų, pažymėtų plane, Nr.	Pastabos apie gatvės prijungimą, buvusį priklausymą kitai gyvenamajai vietai ir kita
Jono Tenikaičio gatvė		A1-A12	

Dokumentą parengė: Vyriausioji specialistė AUŠRA KUNDROTIENĖ