

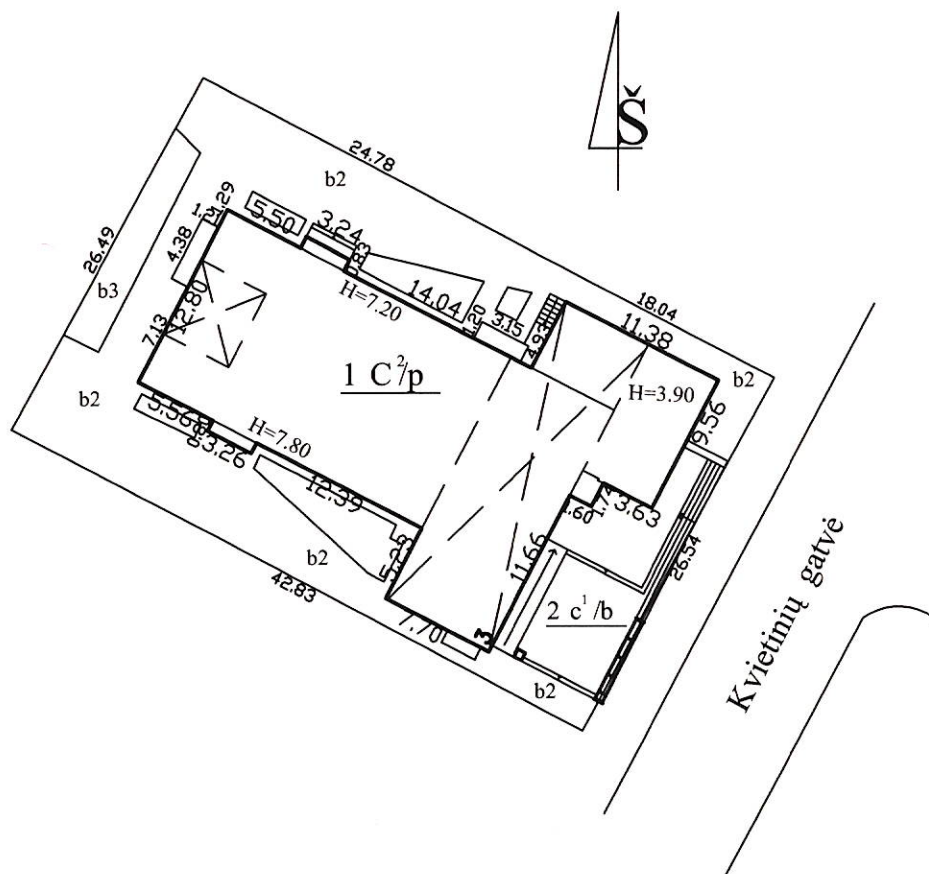

1048087919



Sklypo ribų pažymėjimui panaudotas
geodeziškai išmatuoto sklypo
kad.Nr.5520/0010:98 planas



			
UAB "Kartografiniai projektai"			
Kvalifikacijos pažymėjimo Nr. 2M-M-356			
Pareigos	V., pavardė	Parašas	Data
Matininkas	E.Petrauskas		2014-09-05
Matininkas	A.Zabitiene		
Statinių išdėstymo planas		1:500	
Klaipėdos r. sav. Gargždų m. Kvietinių g. 3			
Sudarytas pagal 2014-08-28 kadastrinių matavimų duomenis		Pastato pažymėjimas plane 1C2p	

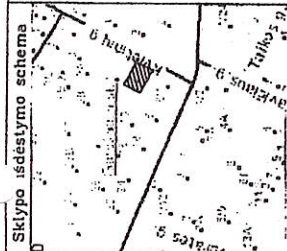

ŽEMĖS	SKLYPO	PLANAS	M 1:500
	Sklypo	plotas	1135 m ²

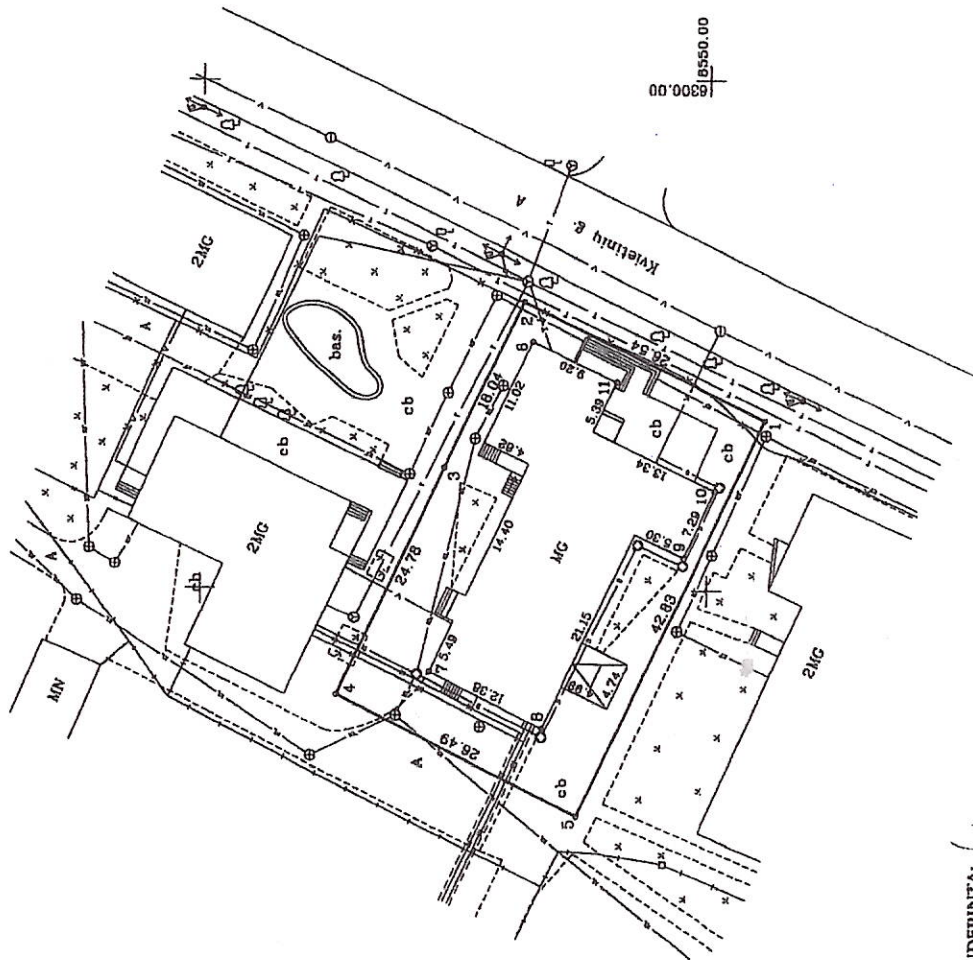

SUDERINTA:
Klaipėdos rajono savivaldybės
Architektūros ir urbanistikos
skyriaus vedėja
Vida Vytiene
200.....

Su paženklintomis vietovėje žemės sklypo ribomis, aprašytomis.....m.
.....spalio..... 12d žemės sklypo paženklintimo- parodymo akte, ir
rasta lytu plotu sutinku:

Zemės savininkas (naudotojas)

Klaipėdos miesto rajono valdžiai
savivaldybės mairas

2006-10-19

[illegible]

Patvirtino: skyriaus vedėjas

UAB "Gargždu sieksnis"

LICENCIAS NR 36/C-731. ISDUOTA 2005-10-19

Pareigosis	Pareigis	Vardas, pavardė	Data
Vykdytojas		Aldas Vytytis	2005 10. 17
Darbu vadovas		Gintautas Stankus	2005 10. 17



ŽEMĖS SKLYPO PLANAS M 1:500 Sklypo plotas 1135 m²

Sklypo identifikatorius: 5 5 2 0 0 0 1 1 0 0 0 9 8
KOORDINACIŲ ŽINIARAŠTIS

Koordinatų sistema		Gargždų m. vietinė		Taško Nr.		Kodas		X		Y	
Taško Nr.	Kodas	X	Y	Taško Nr.	Kodas	X	Y	X	Y	X	Y
1	R	8544.32	8266.70								
2	R	8568.17	8278.35								
3	R	8575.65	8282.03								
4	R	8586.40	8299.61								
5	R	8582.80	8227.96								
6	NK	8567.27	8274.39								
7	NK	8577.27	8241.82								
8	NK	8566.15	8236.38								
9	NK	8552.33	8253.24								
10	NK	8549.22	8259.83								
11	NK	8558.98	8270.40								
SKLYPO CENTRO KOORDINATĖS											
Koordinatų sistema		Koordinatės X/Y		Planšetų nomenklatūra							
Sistema, kurioje vykdyti matavimai		8586/6253		13-C-5/13-C-6							
Valstybinė LKS-1994		6178188/338606		27/55-0147							
Žiniaraščių sudarė		A. Vytis		2006.10.17							
		v. pavarde		data							

Ištrauka iš Lietuvos Administracinių teisių pažeidimų kodekso:
47 straipsnis. Pastovių žemėnaudos riboženkių sunaikinimas arba gadinimas - užtraukia baudą nuo vieno šimto iki penkių šimtų litų.
48 straipsnis. Geodezinio pagrindo punktų bei markšėiderysės ženklų sunaikinimas arba gadinimas - užtraukia baudą nuo vieno šimto iki vieno tūkstantio litų.

SPECIALIOSIOS ŽEMĖS IR MIŠKO NAUDOJIMO SĄLYGOS

Eil. Nr.	Kodas	Specialiųjų žemių ir miško naudojimo sąlygų pavadinimai	Žemės plotas kv.m.
1	1	Ryšių linijų apsaugos zonos	88
2	2	Kelių apsaugos zonos	166
3	6	Elektrinių linijų apsaugos zonos	45
4	4B	Šilumos ir karšto vandens tiekimo tinklų apsaugos zonos	172
5	49	Vandentiekio, lietaus ir fekalinės kanalizacijos tinklų ir įrenginių apsaugos zonos	575

Projekto vadovė
Elvyra Klimavičiūtė
Atestato Nr. 1576
Kopija tikra