

ŽEMĖS SKLYPO PLANAS M 1:500

Sklypo plotas 800 m²

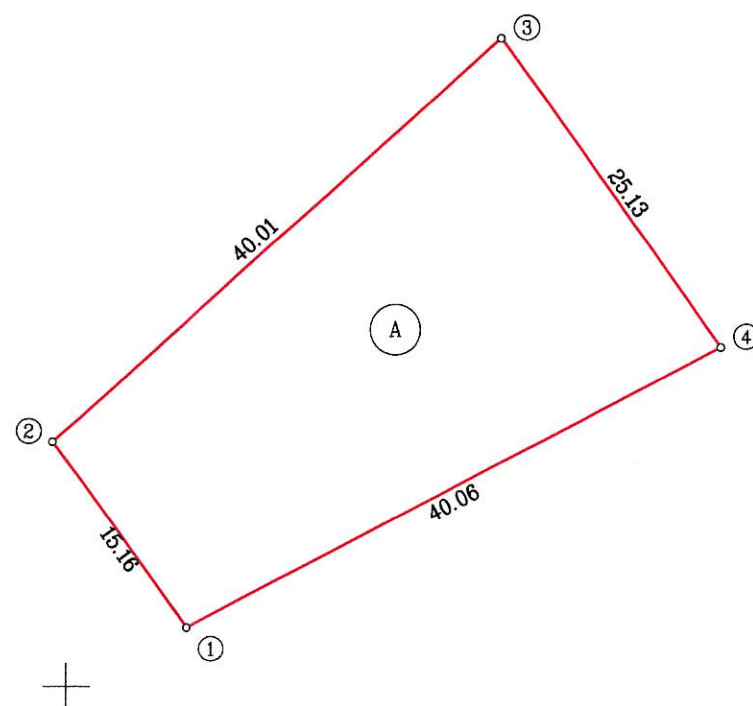

X=6178200.00
Y=334700.00

Kadastro:	vieta:	Gargždai					blokas			sklypas					
Žemės sklypo kadastro Nr.					5	5	2	0	0	0	1	1			

Gatvė, namo Nr.	7 VENTRIKIO 11
Kaimas (miestelis)	Globėjų (skl. Nr. 29)
Seniūnija	
Miestas (rajonas)	Gargždai
Apskritis	Klaipėdos

Gretimybė	Gretimų žemės sklypo kadastro Nr.	Pastabos
1.2		kelias
2.3		valstybinė žemė
3.4		30 skl
4.1		28 skl

Naudojamas plotas							
Privati				Valstybinė			
atskirai		bendrai		atskirai		bendrai	
ind.	m ²	ind.	m ²	ind.	m ²	ind.	m ²
				A	800		

Su paženklinimais vietovėje žemės sklypo ribomis, aprašytomis 2007 m. lapkričio mėn. 20 d. žemės sklypo paženklinimo-parodymo akte, ir nustatytu plotu sutinku:

Žemės savininkas (naudotojas):

Klaipėdos rajono savivaldybės administracija

(vardas, pavardė)

(parašas)

(data)

..... Klaipėdos	apskritis viršininko administracijos žemės tvarkymo departamento	2007 12 19.
..... Klaipėdos	rajonas žemės tvarkymo skyrius	2007 12 19.
Patikrino: vyr. geodezininkė	V. Lengvinaitė	
Suderino: vedėja	R. Petkienė	
(pareigos)	(parašas)	(vardas, pavardė)
		(data)

A.V.

UAB „INŽINERINIAI TYRINĖJIMAI“ Klaipėdos filialas			
Licencija Nr. 220TK-333, išduota 2004m. gruodžio 28d.			
Licencija Nr. 220G-333, išduota 2004m. gruodžio 28d.			
Pareigos	Parašas	Vardas, pavardė	Data
Direktorius		Andrius Každalevičius	2007-11-20
Vykdytojas		Robertas Ruškus	
Vykdytojas		Ona Jodelienė	
Komplekso Nr.	35-7K-1736		

ŽEMĖS SKLYPO PLANAS M 1:500

Sklypo plotas 800 m²

Žemės sklypo kadastro Nr. 5 5 2 0 0 0 1 1

KOORDINACIŲ ŽINIARAŠTIS

Koordinacių sistema LKS-94							
Taško Nr.	Kodas	X	Y	Taško Nr.	Kodas	X	Y
1	R	6178203.91	334657.99				
2	R	6178216.20	334649.11				
3	R	6178243.00	334678.82				
4	R	6178222.56	334693.44				
SKLYPO CENTRO KOORDINATĖS							
Koordinacių sistema		Koordinatės X/Y		Planšeto nomenklatūra			
Sistema, kurioje vykdyti matavimai		X= 6178221 Y= 334670					
Valstybinė LKS-1994		X= 6178221 Y= 334670					
Žiniaraštį sudarė		Ona Jodelienė		2007-11-20			
		(parašas)		(data)			

Ištrauka iš Lietuvos Administracinių teisių pažeidimų kodekso:

47 straipsnis. Pastovių žemėnaudos riboženklų sunaikinimas arba gadinimas - užtraukia baudą nuo dviejų šimtų penkiasdešimties iki penkių šimtų litų.

48 straipsnis. Geodezinio pagrindo punkto bei markšėiderystės ženklų sunaikinimas arba gadinimas - užtraukia baudą nuo penkių šimtų iki vieno tūkstančio litų.