

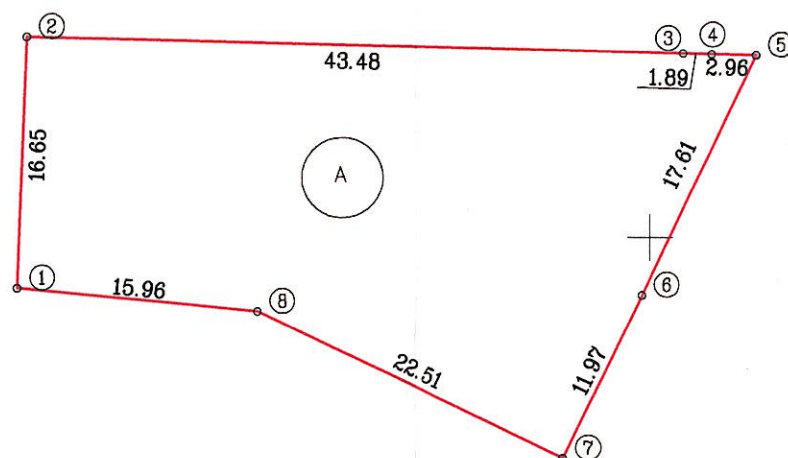

# ŽEMĖS SKLYPO PLANAS M 1:500

Sklypo plotas 896 m<sup>2</sup>



X=6178300.00  
Y=334750.00

Kadastro:	vietovė	Gargždai	blokas	sklypas
Žemės sklypo kadastro Nr.	5	5	2	0 0 0 1 1

Gatvė, namo Nr.	Globėjų <i>aklg. 8</i>	(skl. Nr.33)
Kaimas (miestelis)		
Seniūnija		
Miestas (rajonas)	Gargždai	
Apskritis	Klaipėdos	

Gretimybė	Gretimio žemės sklypo kadastro Nr.	Pastabos
1.2		valstybinės žemės fondas
2.3.4	5520 0011 0224	
4.5	5520 0011 0163	
5.6		27 skl
6.7		1 skl
7.8		9 skl
6.1		projektuojama gatvė

Naudojamas plotas							
Privati				Valstybinė			
atskirai		bendrai		atskirai		bendrai	
ind.	m <sup>2</sup>	ind.	m <sup>2</sup>	ind.	m <sup>2</sup>	ind.	m <sup>2</sup>
				A	896		

Su paženklinimais vietovėje žemės sklypo ribomis, aprašytomis 2007 m. lapkričio mėn. 20 d. žemės sklypo paženklinimo-parodymo akte, ir nustatytu plotu sutinku:

Žemės savininkas (naudotojas):

Klaipėdos rajono savivaldybės administracija

(vardas, pavardė)

(parašas)

(data)

Klaipėdos apskrities viršininko administracijos žemės tvarkymo departamento  
Klaipėdos rajono žemėtvarkos skyrius  
Patikrino: vyr. geodezininkė V. Lengvinaitė 2007 12 19.  
Suderino: vedėja R. Petkienė 2007 12 19.  
(pareigos) (parašas) (vardas, pavardė) (data)  
A.V.

UAB „INŽINERINIAI TYRINĖJIMAI“  
Klaipėdos filialas  
Licencija Nr.220TK-333, išduota 2004 m. gruodžio 28 d.  
Licencija Nr.220G-333, išduota 2004 m. gruodžio 28 d.

Pareigos	Parašas	Vardas, pavardė	Data
Direktorius		Andrius Každalevičius	2007-12-20
Vykdytojas		Robertas Ruškus	
Vykdytojas		Ona Jodelienė	
Komplekso Nr.		35-7K-1736	

# ŽEMĖS SKLYPO PLANAS M 1:500

Sklypo plotas 896 m<sup>2</sup>

Žemės sklypo kadastro Nr. 5 5 2 0 0 0 1 1

## KOORDINAČIŲ ŽINIARAŠTIS

Koordinatinių sistema LKS-94							
Taško Nr.	Kodas	X	Y	Taško Nr.	Kodas	X	Y
1	R	6178346.58	334758.10				
2	R	6178363.23	334758.72				
3	R	6178362.18	334802.19				
4	R	6178362.13	334804.08				
5	R	6178362.06	334807.04				
6	R	6178346.16	334799.46				
7	R	6178335.36	334794.30				
8	R	6178345.06	334773.99				
SKLYPO CENTRO KOORDINATĖS							
Koordinatinių sistema		Koordinatės X/Y		Planšeto nomenklatūra			
Sistema, kurioje vykdyti matavimai		X= 6178350 Y= 334778		26/55-0140			
Valstybinė LKS-1994		X= 6178350 Y= 334778		26/55-0140			
Žiniaraštį sudarė		Ona Jodelienė		2007-11-20			
		(parašas)		(data)			

Ištrauka iš Lietuvos Administracinių teisų pažeidimų kodekso:

47 straipsnis. Pastovių žemėnaudos riboženklų sunaikinimas arba gadinimas - užtraukia baudą nuo dviejų šimtų penkiasdešimties iki penkių šimtų litų.

48 straipsnis. Geodezinio pagrindo punkto bei markšneiderystės ženklų sunaikinimas arba gadinimas - užtraukia baudą nuo penkių šimtų iki vieno tūkstančio litų.