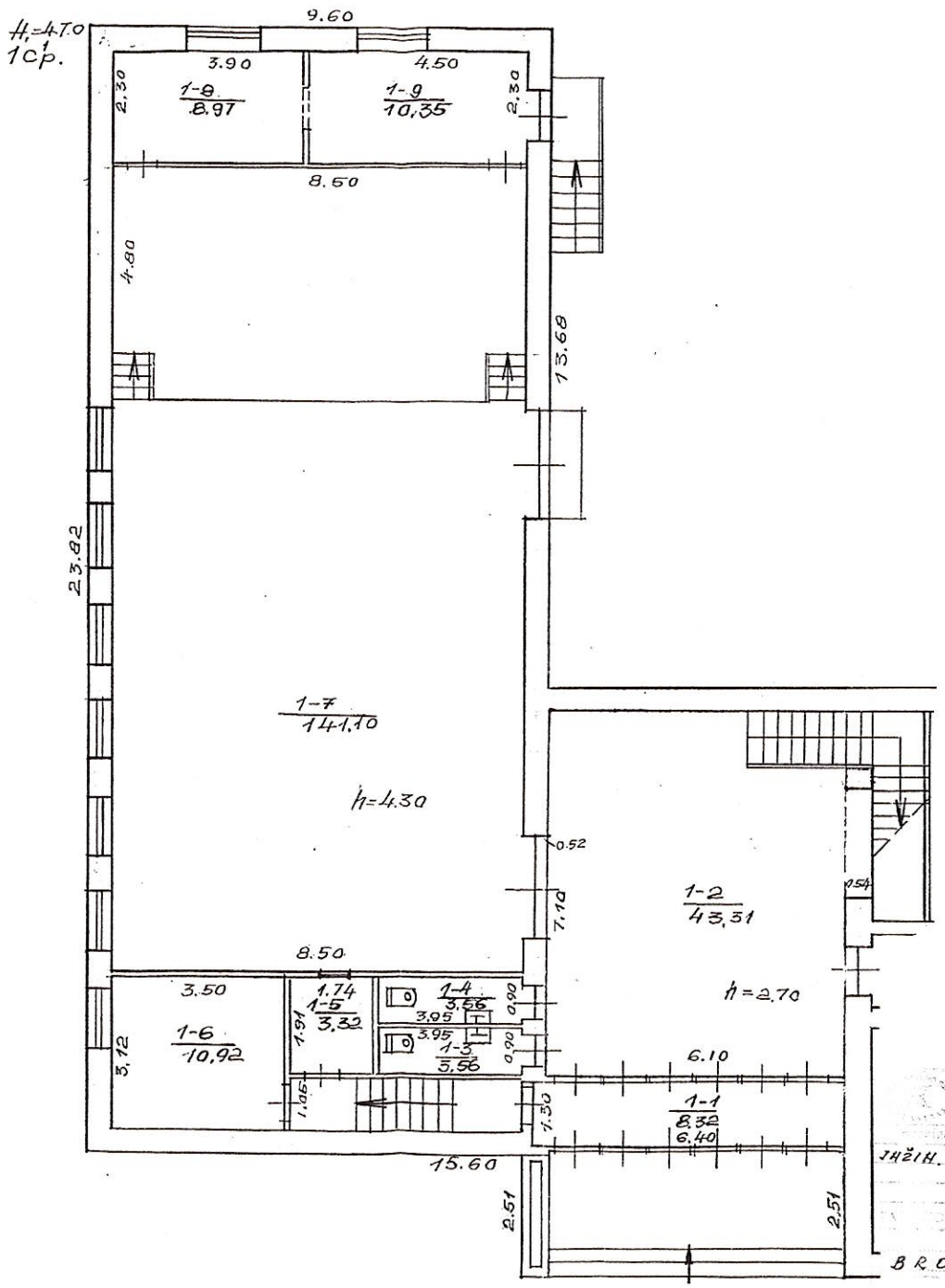

PASTABA:

1-1, 1-2 NAUDOJASI

5 BUTAS IŠ 2 ALIKŠTO

ŽEMĖS IR KITO NEKILNOJAMOJO TURTO KADASTRO
IR REGISTRO VALSTYBĖS ĮMONĖ KLAIPĖDOS FILIALAS

JAŽIN.	parašas	v., pavarde Elena Serapinienė	data 20001205
		Elena Valmunskienė	20001208
PIRMO		AUKŠTO PLANAS	M.: 100
BROŽIŲ		savivaldybė KLAIPĖDOS	(rajonas)
		kaimas	
		sudarytas pavad. 1992 0620	1C²/p
		kadastro sudarytas	1C¹/p