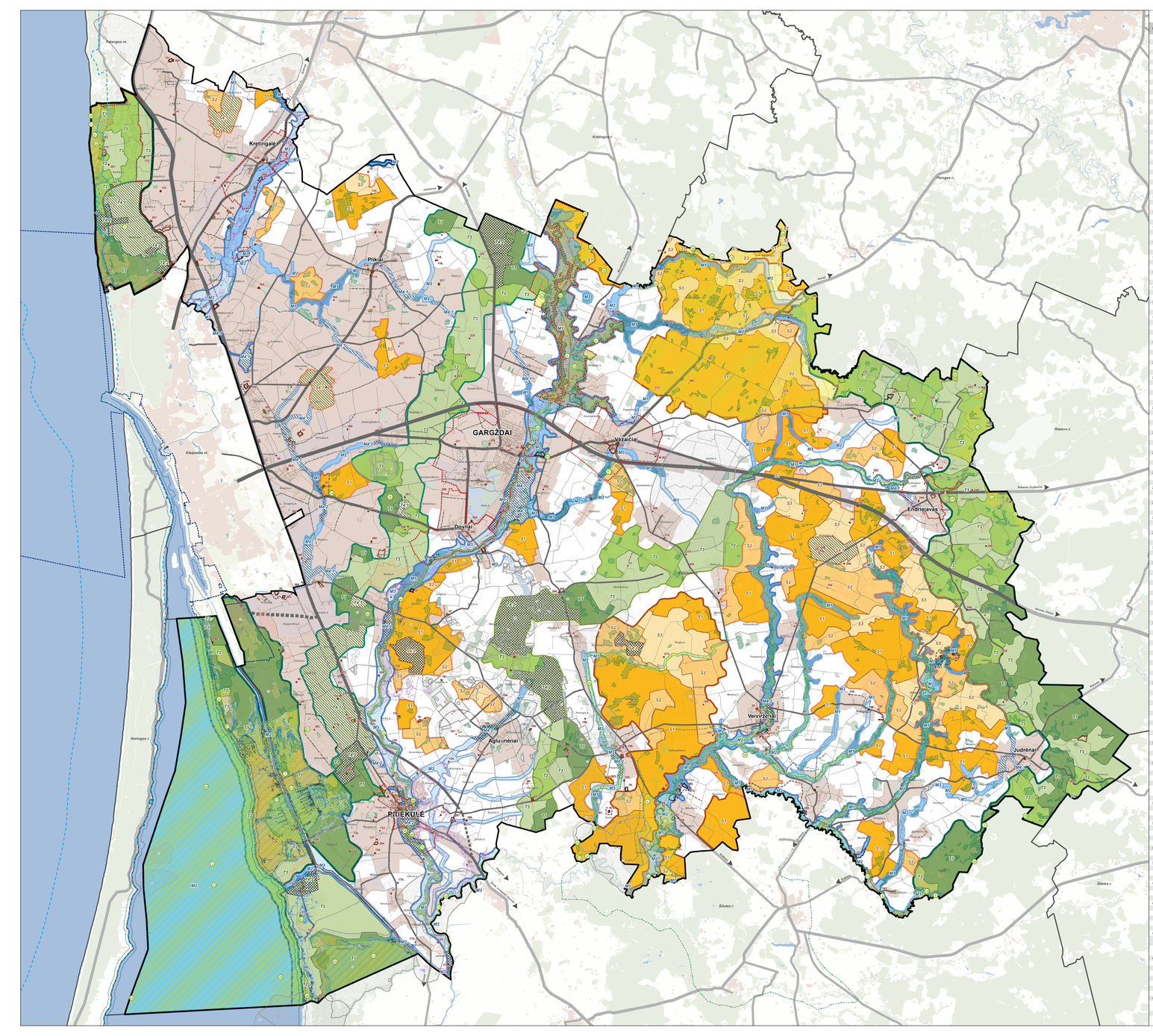

NEKILNOJAMASIS KULTŪROS PAVELDAS

Nr.	Unikalus objekto kodas	Pavadinimas	Vertinė pagal sentrių
		Vietovės	
1.	33624	Piliakalnis nuosto šiaurės dalis	
		Kompleksai ir kompleksų priemonės objektai	
2.	10965	Laisvės Stepono Dariaus gimtinės ir memorialinio parko kompleksas	kompleksas
	22960	Laisvės Stepono Dariaus gimtinės ir memorialinio parko kompleksas kelias	kompleksų ansamblis
	22963	Laisvės Stepono Dariaus gimtinės ir memorialinio parko kompleksas memorialinis parkas	kompleksų ansamblis
	22961	Laisvės Stepono Dariaus gimtinės ir memorialinio parko kompleksas namas	kompleksų ansamblis
3.	1417	Lankstupių sinagogos/dvarelio sodyba	kompleksas
	36233	Lankstupių sinagogos/dvarelio sodybos namas	kompleksų ansamblis
	36234	Lankstupių sinagogos/dvarelio sodybos pastatas	kompleksų ansamblis
4.	1420	Ostkų sinagogos/dvarelio sodyba	kompleksas
	24963	Ostkų sinagogos/dvarelio sodybos kiotas	kompleksų ansamblis
	29964	Ostkų sinagogos/dvarelio sodybos kiltis	kompleksų ansamblis
	29965	Ostkų sinagogos/dvarelio sodybos sodas	kompleksų ansamblis
5.	1423	Kapėnų kulpinės ir vaikų sanatorijos	kompleksas
	23964	Kapėnų kulpinės ir vaikų sanatorijos kapėnų kapitonė	kompleksų ansamblis
	23964	Viešnėnų kapėnų kulpinės ir vaikų sanatorijos vartai	kompleksų ansamblis
6.	14910	Kapėnų/dvaro sodyba	kompleksas
	25227	Kapėnų/dvaro	kompleksų ansamblis
	25228	"Šol. M. Marija Malenovogė" skulptūra	kompleksų ansamblis
7.	14911	Kapėnų/dvaro su skulptūrom	kompleksas
	25085	Kapėnų/dvaro	kompleksų ansamblis
	25086	Skulptūra "Šol. M. Marija Malenovogė"	kompleksų ansamblis
	25087	"Šv. Barbora" skulptūra	kompleksų ansamblis
	25088	Skulptūra "Šv. Apolonija"	kompleksų ansamblis
	25089	Kapėnų/dvario skulptūrinė grupė	kompleksų ansamblis
8.	19216	Kapėnų/dvario su skulptūra	kompleksas
	25216	Kapėnų/dvario	kompleksų ansamblis
	25218	"Šv. M. Marija Snaigėnogė" skulptūra	kompleksų ansamblis
9.	19220	Palaistomos kapėnės su skulptūra	kompleksas
	25217	Palaistomos kapėnės	kompleksų ansamblis
	25218	"Šol. M. Marija Snaigėnogė" skulptūra	kompleksų ansamblis
10.	19221	Palaistomos kapėnės su skulptūra	kompleksas
	25221	Palaistomos kapėnės	kompleksų ansamblis
	25222	"Šv. Antanas" skulptūra	kompleksų ansamblis
11.	19222	Kapėnėlės/dvario su skulptūra	kompleksas
	25219	Kapėnėlės/dvario	kompleksų ansamblis
	25220	"Šol. M. Marija Snaigėnogė" skulptūra	kompleksų ansamblis
12.	19226	Kapėnės su skulptūra	kompleksas
	25220	Kapėnės	kompleksų ansamblis
	25221	"Šol. M. Marija Snaigėnogė" skulptūra	kompleksų ansamblis
13.	19236	Kapėnėlės su skulptūra	kompleksas
	25225	Kapėnėlės	kompleksų ansamblis
	25226	"Šol. M. Marija Malenovogė" skulptūra	kompleksų ansamblis
14.	19239	Kapėnės/dvaro	kompleksas
	25274	Kapėnės	kompleksų ansamblis
	25275	"Šol. M. Marija Snaigėnogė" skulptūra	kompleksų ansamblis
15.	19240	Kapėnėlės/dvario su skulptūra	kompleksas
	25242	Kapėnėlės/dvario	kompleksų ansamblis
	25243	"Šol. M. Marija Malenovogė" skulptūra	kompleksų ansamblis
16.	19241	Kapėnėnės/dvario	kompleksas
	25223	Kapėnėnės/dvario	kompleksų ansamblis
	25224	"Šol. M. Marija Snaigėnogė" skulptūra	kompleksų ansamblis
17.	19243	Kapėnėlės/dvario su skulptūra	kompleksas
	25270	Kapėnėlės/dvario	kompleksų ansamblis
	25271	"Šol. M. Marija Snaigėnogė" skulptūra	kompleksų ansamblis
18.	15214	Kapėnėlės/dvario su skulptūromis	kompleksas
	25276	Kapėnėlės/dvario	kompleksų ansamblis
	25277	"Šol. M. Marija Malenovogė" skulptūra	kompleksų ansamblis
	25278	"Šol. Kazimiero" skulptūra	kompleksų ansamblis
	25279	"Šv. Barbora" skulptūra	kompleksų ansamblis
19.	15814	Ūkininkų sinagogos/dvarelio sodyba	kompleksas
	25856	Ūkininkų sinagogos/dvarelio sodybos stulpai	kompleksų ansamblis
	25857	Ūkininkų sinagogos/dvarelio sodybos sodas	kompleksų ansamblis
	25858	Ūkininkų sinagogos/dvarelio sodybos tvartas	kompleksų ansamblis
20.	1554	Vaivirėnų mėlyt. sinagogos/dvarelio sodyba	kompleksas
	25851	Tvora	kompleksų ansamblis
	25852	Vartai	kompleksų ansamblis
	24414	Rietenyn	kompleksas
	25854	Akmo pastatas	kompleksų ansamblis
21.	2106	Vaivirėnų memorialinis ciptų kompleksas	kompleksas
	3652	Vaivirėnų memorialinis ciptų kompleksas simetrinis	kompleksas
	9454	Vaivirėnų memorialinis ciptų kompleksas pamminiai	kompleksų ansamblis
	3652	Vaivirėnų memorialinis ciptų kompleksas	kompleksas
	12047	Vaivirėnų memorialinis ciptų kompleksas kuigyvaiga	kompleksas
	12048	Vaivirėnų memorialinis ciptų kompleksas	kompleksas
22.	21299	Macauldy vandens malūno statinių kompleksas	kompleksas
	26968	Macauldy vandens malūno statinių kompleksas sienos	kompleksas
	26969	Macauldy vandens malūno statinių kompleksas vietrė pastatas	kompleksas
	26940	Macauldy vandens malūno statinių kompleksas nosinės lekanas	kompleksas
	26941	Macauldy vandens malūno statinių kompleksas vožtuvas	kompleksas
23.	23585	Evangelės liuterių/ bažnyčios ir kietomps padėtų kompleksas	kompleksas
	10020	Evangelės liuterių/ bažnyčia	kompleksas
	24414	Rietenyn	kompleksas
	23584	Akmo pastatas	kompleksų ansamblis
24.	23587	Evangelės liuterių/ kapitonės ir parapijos namų kompleksas	kompleksas
	10020	Evangelės liuterių/ bažnyčia	kompleksas
	24413	Parapijos mokykla	kompleksas
	23586	Akmo pastatas	kompleksų ansamblis
25.	23767	Lietuv. Liūtiečių ūkininkams su gyvenvietė	kompleksas
	5174	Lietuv. Liūtiečių ūkininkams su gyvenvietė gyvenvietė, vad. Šventų vyčių, Pilies kalnu	kompleksų ansamblis
	23766	Lietuv. Liūtiečių ūkininkams su gyvenvietė gyvenvietė	kompleksų ansamblis
26.	23768	Antkalnio, Grėbšių ūkininkams su gyvenvietė ūkininkams	kompleksas
	5178	Antkalnio, Grėbšių ūkininkams su gyvenvietė ūkininkams, vad. Pilies	kompleksų ansamblis
	23769	Antkalnio, Grėbšių ūkininkams su gyvenvietė gyvenvietė	kompleksų ansamblis
27.	23771	Ėlėnės, Kalėnės ūkininkams su gyvenvietė	kompleksas
	5184	Ėlėnės, Kalėnės ūkininkams su gyvenvietė ūkininkams	kompleksas
	23772	Ėlėnės, Kalėnės ūkininkams su gyvenvietė gyvenvietė	kompleksų ansamblis
28.	23775	Mažeikių ūkininkams su gyvenvietė	kompleksas
	5192	Mažeikių ūkininkams su gyvenvietė ūkininkams, vad. Ringkiamas, Ragusės salos, Regiona	kompleksų ansamblis
	23774	Mažeikių ūkininkams su gyvenvietė gyvenvietė	kompleksų ansamblis
29.	23777	Gerbūnų ūkininkams su gyvenvietė	kompleksas
	5197	Gerbūnų ūkininkams su gyvenvietė ūkininkams, vad. Pilies	kompleksų ansamblis
	23776	Gerbūnų ūkininkams su gyvenvietė gyvenvietė	kompleksų ansamblis
30.	23779	Kondėnės, Gargždų, Aneės ūkininkams su gyvenvietė	kompleksas
	5198	Kondėnės, Gargždų, Aneės ūkininkams su gyvenvietė ūkininkams, vad. Gargždų pilyse	kompleksų ansamblis
	23780	Kondėnės, Gargždų, Aneės ūkininkams su gyvenvietė gyvenvietė	kompleksų ansamblis
31.	24811	Laisvės/Kvedaro sodybos kompleksas	kompleksas
	33922	Laisvės/Kvedaro sodybos namas	kompleksų ansamblis
	33923	Laisvės/Kvedaro sodybos namas	kompleksų ansamblis
	33924	Laisvės/Kvedaro sodybos vitrės	kompleksų ansamblis
	33925	Laisvės/Kvedaro sodybos sirkės	kompleksų ansamblis
	33926	Laisvės/Kvedaro sodybos karto lekanas	kompleksų ansamblis
	33927	Laisvės/Kvedaro sodybos gyvenamasis namas	kompleksų ansamblis
	33928	Laisvės/Kvedaro sodybos varžtas	kompleksų ansamblis
	33932	Laisvės/Kvedaro sodybos sodas	kompleksų ansamblis
	33930	Laisvės/Kvedaro sodybos pirmas kiemelynas	kompleksų ansamblis
	33931	Laisvės/Kvedaro sodybos antras kiemelynas	kompleksų ansamblis
	33933	Laisvės/Kvedaro sodybos parko fragmentai	kompleksų ansamblis
32.	246	Priekulės/Jonės dvaro sodyba	kompleksas
	31125	Priekulės/Jonės sodybos namas	kompleksas
	31126	Priekulės/Jonės sodybos kubilgalis	kompleksas
	31127	Priekulės/Jonės sodybos sporto aikštės rūsys	kompleksas
	31128	Priekulės/Jonės sodybos kiotas	kompleksas
	31129	Priekulės/Jonės sodybos klaustrai	kompleksas
	31130	Priekulės/Jonės sodybos kiemo aikštė	kompleksas
	31131	Priekulės/Jonės sodybos karvidės lekanas	kompleksas
	31132	Priekulės/Jonės sodybos šulinys	kompleksas
	31133	Priekulės/Jonės sodybos kumetynas	kompleksas
	31134	Priekulės/Jonės sodybos sirutės	kompleksas
	31136	Priekulės/Jonės sodybos parko fragmentai	kompleksas
33.	249	Vaižlaičių sodyba	kompleksas
	23403	Vaižlaičių sodybos dovanų namas	kompleksas
	23404	Vaižlaičių sodybos pieno namas	kompleksas
	23405	Vaižlaičių sodybos sėklinė	kompleksas
	23406	Vaižlaičių sodybos daugno varžtas	kompleksas
	23407	Vaižlaičių sodybos sodas	kompleksas
	23408	Vaižlaičių sodybos sporto aikštės lekanas	kompleksas
	23409	Vaižlaičių sodybos kuro sandėlis	kompleksas
	23410	Vaižlaičių sodybos šulinys	kompleksas
	23411	Vaižlaičių sodybos namas	kompleksas
	23412	Vaižlaičių sodybos kiotelis	kompleksas
	23413	Vaižlaičių sodybos parkas	kompleksas
34.	250	Žemaičių/Jonės sodybos fragmentai	kompleksas
	30061	Žemaičių/Jonės sodybos fragmentas namas	kompleksų ansamblis
	30062	Žemaičių/Jonės sodybos fragmentas kiotas	kompleksų ansamblis
	30063	Žemaičių/Jonės sodybos fragmentas	kompleksų ansamblis
35.	25980	Karalaičio Vilhelmo kanalo statinių kompleksas	kompleksas
	25981	Karalaičio Vilhelmo kanalo statinių kompleksas Lankupių tiltuko	kompleksų ansamblis
	25982	Karalaičio Vilhelmo kanalo statinių kompleksas Jūkės tiltas	kompleksų ansamblis
	25983	Karalaičio Vilhelmo kanalo statinių kompleksas Jūkės tiltas	kompleksų ansamblis
	25984	Karalaičio Vilhelmo kanalo statinių kompleksas Lankupių tiltas meldžio sodybos šiaurės	kompleksų ansamblis
	25985	Karalaičio Vilhelmo kanalo statinių kompleksas Lankupių tiltas meldžio sodybos tiltas	kompleksų ansamblis
	25986	Karalaičio Vilhelmo kanalo statinių kompleksas Lankupių tiltas meldžio sodybos tiltas pietinis	kompleksų ansamblis
	25987	Karalaičio Vilhelmo kanalo statinių kompleksas Lankupių tiltas meldžio sodybos tiltas pietinis	kompleksų ansamblis
	25988	Karalaičio Vilhelmo kanalo statinių kompleksas Lankupių tiltas meldžio sodybos tiltas pietinis	kompleksų ansamblis
36.	29448	Kretingos parapijos, kompleksas	kompleksas
	29496	Samas	kompleksų ansamblis
	29500	Vartas	kompleksų ansamblis
	29501	Daržinė	kompleksų ansamblis
37.	29604	Kretingos m. ir rinkos/dvarelio sodyba	kompleksas
	29636	Namas	kompleksų ansamblis
	29638	Kiamas	kompleksų ansamblis
	29637	Tvartas	kompleksų ansamblis
	29639	Rūsys	kompleksų ansamblis
38.	30776	Viešėtkrių, Vilių plėšikaitės su papėdės	kompleksas
	51136	Viešėtkrių, Vilių plėšikaitės su papėdės plėšikaitės	kompleksų ansamblis
	30776	Viešėtkrių, Vilių plėšikaitės su papėdės papėdės	kompleksų ansamblis
39.	30790	Joni Gižo sodybos gyvenamosios namas	kompleksas
	30800	Joni Gižo sodybos gyvenamosios namas	kompleksas
	30801	Joni Gižo sodybos ūkinis	kompleksas
	30802	Joni Gižo sodybos ūkinis	kompleksas
40.	31121	Pilių senelių globojamos dvarą	kompleksas
	31122	Pilių senelių globojamos dvarą kompleksas namas	kompleksas
	31123	Pilių senelių globojamos dvarą kompleksas	kompleksas
	31124	Pilių senelių globojamos dvarą kompleksas ciprėjo	kompleksas
41.	31217	Kūlių k. ir atmosferiniams sodybos stulpai	kompleksas
	31218	Kūlių k. ir atmosferiniams sodybos sodas	kompleksas
	31219	Kūlių k. ir atmosferiniams sodybos sirnas	kompleksas
	31220	Kūlių k. ir atmosferiniams sodybos kiotas	kompleksas
	31221	Kūlių k. ir atmosferiniams sodybos karto lekanas	kompleksas
	31222	Kūlių k. ir atmosferiniams sodybos namas	kompleksas
42.	32625	Priekulės evangelikų liuterių, nemyg kapinės kompleksas	kompleksas
	23765	Priekulės evangelikų liuterių, nemyg kapinės evangelikų liuterių, nemyg kapinės	kompleksų ansamblis
	23766	Priekulės evangelikų liuterių, nemyg kapinės visuomenės vokiečių Johano Friedricho Pranciškaus Šrioderio kapas	kompleksų ansamblis
43.	33207	Priekulės gelažėkrės/ sodybos/ kompleksas	kompleksas
	33208	Priekulės gelažėkrės/ sodybos/ gyvenamasis namas	kompleksų ansamblis
	33209	Priekulės gelažėkrės/ sodybos/ pirmasis gyvenamasis namas	kompleksų ansamblis
	33211	Priekulės gelažėkrės/ sodybos/ antras gyvenamasis namas	kompleksų ansamblis
	33212	Priekulės gelažėkrės/ sodybos/ kumetynas su pirmasis	kompleksų ansamblis
	33227	Priekulės gelažėkrės/ sodybos/ sodybos sandėlis pastatas	kompleksų ansamblis
	33229	Priekulės gelažėkrės/ sodybos/ sodybos rūsys	kompleksų ansamblis
	33230	Priekulės gelažėkrės/ sodybos/ sodybos rūsys dirbtuvės	kompleksų ansamblis
	33231	Viešėtkrių, Šv. apostolo evangelisto Mato bažnyčios/ sodybos/ kompleksas	kompleksas
	33232	Viešėtkrių, Šv. apostolo evangelisto Mato bažnyčios/ sodybos/ kompleksas Šv. apostolo evangelisto Mato bažnyčia	kompleksų ansamblis
	33813	Viešėtkrių, Šv. apostolo evangelisto Mato bažnyčios/ sodybos/ kompleksas varpinė	kompleksas
	33814	Viešėtkrių, Šv. apostolo evangelisto Mato bažnyčios/ sodybos/ kompleksas Šv. apostolo evangelisto Mato varpinė	kompleksų ansamblis
	33815	Viešėtkrių, Šv. apostolo evangelisto Mato bažnyčios/ sodybos/ kompleksas kiotelis su varpinės	kompleksų ansamblis
	33816	Viešėtkrių, Šv. apostolo evangelisto Mato bažnyčios/ sodybos/ kompleksas Šv. apostolo evangelisto Mato bažnyčios/ sodybos/ kompleksas kiotelis su varpinės	kompleksų ansamblis
	33817	Viešėtkrių, Šv. apostolo evangelisto Mato bažnyčios/ sodybos/ kompleksas	kompleksų ansamblis
	33818	Viešėtkrių, Šv. apostolo evangelisto Mato bažnyčios/ sodybos/ kompleksas Šv. apostolo evangelisto Mato bažnyčia	kompleksų ansamblis
	33819	Viešėtkrių, Šv. apostolo evangelisto Mato bažnyčios/ sodybos/ kompleksas kiotelis su varpinės	kompleksų ansamblis
	33820	Viešėtkrių, Šv. apostolo evangelisto Mato bažnyčios/ sodybos/ kompleksas	kompleksų ansamblis
	33821	Viešėtkrių, Šv. apostolo evangelisto Mato bažnyčios/ sodybos/ kompleksas Šv. apostolo evangelisto Mato bažnyčia	kompleksų ansamblis
	33822	Viešėtkrių, Šv. apostolo evangelisto Mato bažnyčios/ sodybos/ kompleksas varpinė	kompleksų ansamblis
	33823	Viešėtkrių, Šv. apostolo evangelisto Mato bažnyčios/ sodybos/ kompleksas kiotelis su varpinės	kompleksų ansamblis
	33824	Viešėtkrių, Šv. apostolo evangelisto Mato bažnyčios/ sodybos/ kompleksas	kompleksų ansamblis
	33825	Viešėtkrių, Šv. apostolo evangelisto Mato bažnyčios/ sodybos/ kompleksas Šv. apostolo evangelisto Mato bažnyčia	kompleksų ansamblis
	33826	Viešėtkrių, Šv. apostolo evangelisto Mato bažnyčios/ sodybos/ kompleksas kiotelis su varpinės	kompleksų ansamblis
	33827	Viešėtkrių, Šv. apostolo evangelisto Mato bažnyčios/ sodybos/ kompleksas	kompleksų ansamblis
	33828	Viešėtkrių, Šv. apostolo evangelisto Mato bažnyčios/ sodybos/ kompleksas Šv. apostolo evangelisto Mato bažnyčia	kompleksų ansamblis
	33829	Viešėtkrių, Šv. apostolo evangelisto Mato bažnyčios/ sodybos/ kompleksas kiotelis su varpinės	kompleksų ansamblis
	33830	Viešėtkrių, Šv. apostolo evangelisto Mato bažnyčios/ sodybos/ kompleksas	kompleksų ansamblis
	33831	Viešėtkrių, Šv. apostolo evangelisto Mato bažnyčios/ sodybos/ kompleksas Šv. apostolo evangelisto Mato bažnyčia	kompleksų ansamblis
	33832	Viešėtkrių, Šv. apostolo evangelisto Mato bažnyčios/ sodybos/ kompleksas kiotelis su varpinės	kompleksų ansamblis
	33833	Viešėtkrių, Šv. apostolo evangelisto Mato bažnyčios/ sodybos/ kompleksas	kompleksų ansamblis
	33834	Viešėtkrių, Šv. apostolo evangelisto Mato bažnyčios/ sodybos/ kompleksas Šv. apostolo evangelisto Mato bažnyčia	kompleksų ansamblis
	33835	Viešėtkrių, Šv. apostolo evangelisto Mato bažnyčios/ sodybos/ kompleksas kiotelis su varpinės	kompleksų ansamblis
	33836	Viešėtkrių, Šv. apostolo evangelisto Mato bažnyčios/ sodybos/ kompleksas	kompleksų ansamblis
	33837	Viešėtkrių, Šv. apostolo evangelisto Mato bažnyčios/ sodybos/ kompleksas Šv. apostolo evangelisto Mato bažnyčia	kompleksų ansamblis
	33838	Viešėtkrių, Šv. apostolo evangelisto Mato bažnyčios/ sodybos/ kompleksas kiotelis su varpinės	kompleksų ansamblis
	33839	Viešėtkrių, Šv. apostolo evangelisto Mato bažnyčios/ sodybos/ kompleksas	kompleksų ansamblis
	33840	Viešėtkrių, Šv. apostolo evangelisto Mato bažnyčios/ sodybos/ kompleksas Šv. apostolo evangelisto Mato bažnyčia	kompleksų ansamblis
	33841	Viešėtkrių, Šv. apostolo evangelisto Mato bažnyčios/ sodybos/ kompleksas kiotelis su varpinės	kompleksų ansamblis
	33842	Viešėtkrių, Šv. apostolo evangelisto Mato bažnyčios/ sodybos/ kompleksas	kompleksų ansamblis
	33843	Viešėtkrių, Šv. apostolo evangelisto Mato bažnyčios/ sodybos/ kompleksas Šv. apostolo evangelisto Mato bažnyčia	kompleksų ansamblis
	33844	Viešėtkrių, Šv. apostolo evangelisto Mato bažnyčios/ sodybos/ kompleksas kiotelis su varpinės	kompleksų ansamblis
	33845	Viešėtkrių, Šv. apostolo evangelisto Mato bažnyčios/ sodybos/ kompleksas	kompleksų ansamblis
	33846	Viešėtkrių, Šv. apostolo evangelisto Mato bažnyčios/ sodybos/ kompleksas Šv. apostolo evangelisto Mato bažnyčia	kompleksų ansamblis
	33847	Viešėtkrių, Šv. apostolo evangelisto Mato bažnyčios/ sodybos/ kompleksas kiotelis su varpinės	kompleksų ansamblis
	33848	Viešėtkrių, Šv. apostolo evangelisto Mato bažnyčios/ sodybos/ kompleksas	kompleksų ansamblis
	33849	Viešėtkrių, Šv. apostolo evangelisto Mato bažnyčios/ sodybos/ kompleksas Šv. apostolo evangelisto Mato bažnyčia	kompleksų ansamblis
	33850	Viešėtkrių, Šv. apostolo evangelisto Mato bažnyčios/ sodybos/ kompleksas kiotelis su varpinės	kompleksų ansamblis
	33851	Viešėtkrių, Šv. apostolo evangelisto Mato bažnyčios/ sodybos/ kompleksas	kompleksų ansamblis
	33852	Viešėtkrių, Šv. apostolo evangelisto Mato bažnyčios/ sodybos/ kompleksas Šv. apostolo evangelisto Mato bažnyčia	kompleksų ansamblis
	33853	Viešėtkrių, Šv. apostolo evangelisto Mato bažnyčios/ sodybos/ kompleksas kiotelis su varpinės	kompleksų ansamblis
	33854	Viešėtkrių, Šv. apostolo evangelisto Mato bažnyčios/ sodybos/ kompleksas	kompleksų ansamblis
	33855	Viešėtkrių, Šv. apostolo evangelisto Mato bažnyčios/ sodybos/ kompleksas Šv. apostolo evangelisto Mato bažnyčia	kompleksų ansamblis
	33856	Viešėtkrių, Šv. apostolo evangelisto Mato bažnyčios/ sodybos/ kompleksas kiotelis su varpinės	kompleksų ansamblis
	33857	Viešėtkrių, Šv. apostolo evangelisto Mato bažnyčios/ sodybos/ kompleksas	kompleksų ansamblis
	33858	Viešėtkrių, Šv. apostolo evangelisto Mato bažnyčios/ sodybos/ kompleksas Šv. apostolo evangelisto Mato bažnyčia	kompleksų ansamblis
	33859	Viešėtkrių, Šv. apostolo evangelisto Mato bažnyčios/ sodybos/ kompleksas kiotelis su varpinės	kompleksų ansamblis
	33860	Viešėtkrių, Šv. apostolo evangelisto Mato bažnyčios/ sodybos/ kompleksas	kompleksų ansamblis
	33861	Viešėtkrių, Šv. apostolo evangelisto Mato bažnyčios/ sodybos/ kompleksas Šv. apostolo evangelisto Mato bažnyčia	kompleksų ansamblis
	33862	Viešėtkrių, Šv. apostolo evangelisto Mato bažnyčios/ sodybos/ kompleksas kiotelis su varpinės	kompleksų ansamblis
	33863	Viešėtkrių, Šv. apostolo evangelisto Mato bažnyčios/ sodybos/ kompleksas	kompleksų ansamblis
	33864	Viešėtkrių, Šv. apostolo evangelisto Mato bažnyčios/ sodybos/ kompleksas Šv. apostolo evangelisto Mato bažnyčia	kompleksų ansamblis
	33865	Viešėtkrių, Šv. apostolo evangelisto Mato bažnyčios/ sodybos/ kompleksas kiotelis su varpinės	kompleksų ansamblis
	33866	Viešėtkrių, Šv. apostolo evangelisto Mato bažnyčios/ sodybos/ kompleksas	kompleksų ansamblis
	33867	Viešėtkrių, Šv. apostolo evangelisto Mato bažnyčios/ sodybos/ kompleksas Šv. apostolo evangelisto Mato bažnyčia	kompleksų ansamblis
	33868	Viešėtkrių, Šv. apostolo evangelisto Mato bažnyčios/ sodybos/ kompleksas kiotelis su varpinės	kompleksų ansamblis
	33869	Viešėtkrių, Šv. apostolo evangelisto Mato bažnyčios/ sodybos/ kompleksas	kompleksų ansamblis
	33870	Viešėtkrių, Šv. apostolo evangelisto Mato bažnyčios/ sodybos/ kompleksas Šv. apostolo evangelisto Mato bažnyčia	kompleksų ansamblis
	33871	Viešėtkrių, Šv. apostolo evangelisto Mato bažnyčios/ sodybos/ kompleksas kiotelis su varpinės	kompleksų ansamblis
	33872	Viešėtkrių, Šv. apostolo evangelisto Mato bažnyčios/ sodybos/ kompleksas	kompleksų ansamblis
	33873	Viešėtkrių, Šv. apostolo evangelisto Mato bažnyčios/ sodybos/ kompleksas Šv. apostolo evangelisto Mato bažnyčia	kompleksų ansamblis
	33874	Viešėtkrių, Šv. apostolo evangelisto Mato bažnyčios/ sodybos/ kompleksas kiotelis su varpinės	kompleksų ansamblis
	33875	Viešėtkrių, Šv. apostolo evangelisto Mato bažnyčios/ sodybos/ kompleksas	kompleksų ansamblis
	33876	Viešėtkrių, Šv. apostolo evangelisto Mato bažnyčios/ sodybos/ kompleksas Šv. apostolo evangelisto Mato bažnyčia	kompleksų ansamblis
	33877	Viešėtkrių, Šv. apostolo evangelisto Mato bažnyčios/ sodybos/ kompleksas kiotelis su varpinės	kompleksų ansamblis
	33878	Viešėtkrių, Šv. apostolo evangelisto Mato bažnyčios/ sodybos/ kompleksas	kompleksų ansamblis
	33879	Viešėtkrių, Šv. apostolo evangelisto Mato bažnyčios/ sodybos/ kompleksas Šv. apostolo evangelisto Mato bažnyčia	kompleksų ansamblis
	33880	Viešėtkrių, Šv. apostolo evangelisto Mato bažnyčios/ sodybos/ kompleksas kiotelis su varpinės	kompleksų ansamblis
	33881	Viešėtkrių, Šv. apostolo evangelisto Mato bažnyčios/ sodybos/ kompleksas	kompleksų ansamblis
	33882	Viešėtkrių, Šv. apostolo evangelisto Mato bažnyčios/ sodybos/ kompleksas Šv. apostolo evangelisto Mato bažnyčia	kompleksų ansamblis
	33883	Viešėtkrių, Šv. apostolo evangelisto Mato bažnyčios/ sodybos/ kompleksas kiotelis su varpinės	kompleksų ansamblis
	33884	Viešėtkrių, Šv. apostolo evangelisto Mato bažnyčios/ sodybos/ kompleksas	kompleksų ansamblis
	33885	Viešėtkrių, Šv. apostolo evangelisto Mato bažnyčios/ sodybos/ kompleksas Šv. apostolo evangelisto Mato bažnyčia	kompleksų ansamblis
	33886	Viešėtkrių, Šv. apostolo evangelisto Mato bažnyčios/ sodybos/ kompleksas kiotelis su varpinės	kompleksų ansamblis
	33887	Viešėtkrių, Šv. apostolo evangelisto Mato bažnyčios/ sodybos/ kompleksas	kompleksų ansamblis
	33888	Viešėtkrių, Šv. apostolo evangelisto Mato bažnyčios/ sodybos/ kompleksas Šv. apostolo evangelisto Mato bažnyčia	kompleksų ansamblis
	33889	Viešėtkrių, Šv. apostolo evangelisto Mato bažnyčios/ sodybos/ kompleksas kiotelis su varpinės	kompleksų ansamblis
	33890	Viešėtkrių, Šv. apostolo evangelisto Mato bažnyčios/ sodybos/ kompleksas	kompleksų ansamblis
	33891	Viešėtkrių, Šv. apostolo evangelisto Mato bažnyčios/ sodybos/ kompleksas Šv. apostolo evangelisto Mato bažnyčia	kompleksų ansamblis
	33892	Viešėtkrių, Šv. apostolo evangelisto Mato bažnyčios/ sodybos/ kompleksas kiotelis su varpinės	kompleksų ansamblis
	33893	Viešėtkrių, Šv. apostolo evangelisto Mato bažnyčios/ sodybos/ kompleksas	kompleksų ansamblis
	33894	Viešėtkrių, Šv. apostolo evangelisto Mato bažnyčios/ sodybos/ kompleksas Šv. apostolo evangelisto Mato bažnyčia	kompleksų ansamblis
	33895	Viešėtkrių, Šv. apostolo evangelisto Mato bažnyčios/ sodybos/ kompleksas kiotelis su varpinės	kompleksų ansamblis
	33896	Viešėtkrių, Šv. apostolo evangelisto Mato bažnyčios/ sodybos/ kompleksas	kompleksų ansamblis
	33897	Viešėtkrių, Šv. apostolo evangelisto Mato bažnyčios/ sodybos/ kompleksas Šv. apostolo evangelisto Mato bažnyčia	kompleksų ansamblis
	33898	Viešėtkrių, Šv. apostolo evangelisto Mato bažnyčios/ sodybos/ kompleksas kiotelis su varpinės	kompleksų ansamblis
	33899	Viešėtkrių, Šv. apostolo evangelisto Mato bažnyčios/ sodybos/ kompleksas	kompleksų ansamblis
	33900	Viešėtkrių, Šv. apostolo evangelisto Mato bažnyčios/ sodybos/ kompleksas Šv. apostolo evangelisto Mato bažnyčia	kompleksų ansamblis
	33901	Viešėtkrių, Šv. apostolo evangelisto Mato bažnyčios/ sodybos/ kompleksas kiotelis su varpinės	kompleksų ansamblis
	33902	Viešėtkrių, Šv. apostolo evangelisto Mato bažnyčios/ sodybos/ kompleksas	kompleksų ansamblis
	33903	Viešėtkrių, Šv. apostolo evangelisto Mato bažnyčios/ sodybos/ kompleksas Šv. apostolo evangelisto Mato bažnyčia	kompleksų ansamblis
	33904	Viešėtkrių, Šv. apostolo evangelisto Mato bažnyčios/ sodybos/ kompleksas kiotelis su varpinės	kompleksų ansamblis
	33905	Viešėtkrių, Šv. apostolo evangelisto Mato bažnyčios/ sodybos/ kompleksas	kompleksų ansamblis
	33906	Viešėtkrių, Šv. apostolo evangelisto Mato bažnyčios/ sodybos/ kompleksas Šv. apostolo evangelisto Mato bažnyčia	kompleksų ansamblis
	33907	Viešėtkrių, Šv. apostolo evangelisto Mato bažnyčios/ sodybos/ kompleksas kiotelis su varpinės	kompleksų ansamblis
	33908	Viešėtkrių, Šv. apostolo evangelisto Mato bažnyčios/ sodybos/ kompleksas	kompleksų ansamblis
	33909	Viešėtkrių, Šv. apostolo evangelisto Mato bažnyčios/ sodybos/ kompleksas Šv. apostolo evangelisto Mato bažnyčia	kompleksų ansamblis
	33910	Viešėtkrių, Šv. apostolo evangelisto Mato bažnyčios/ sodybos/ kompleksas kiotelis su varpinės	kompleksų ansamblis
	33911	Viešėtkrių, Šv. apostolo evangelisto Mato bažnyčios/ sodybos/ kompleksas	kompleksų ansamblis
	33912	Viešėtkrių, Šv. apostolo evangelisto Mato bažnyčios/ sodybos/ kompleksas Šv. apostolo evangelisto Mato bažnyčia	kompleksų ansamblis
	33913	Viešėtkrių, Šv. apostolo evangelisto Mato bažnyčios/ sodybos/ kompleksas kiotelis su varpinės	kompleksų ansamblis
	33914	Viešėtkrių, Šv. apostolo evangelisto Mato bažnyčios/ sodybos/ kompleksas	kompleksų ansamblis
	33915	Viešėtkrių, Šv. apostolo evangelisto Mato bažnyčios/ sodybos/ kompleksas Šv. apostolo evangelisto Mato