

Kadastr:	vietovė	Gargždų	plotas	sklypas
		žemės sklypo kadastr. Nr.	5 5 2 0 0 1 9 0	1 4 7

Gamyklos g. 7

Gatvė, namo Nr.	Gamyklos g. 7
Kaimas (misatellė)	Gargzdai
Seniūnija	
Miestas (rajonas)	Klaipėdos r.
Apkritis	

Greitųjų	Greitimo žemės sklypo kadastrinis Nr.	Pastabas
1-4	5520/0019:0050	
4-5	5520/0019:0049	
5-6	5520/0019:0009	
6-7		LYZ
7-8		Geležinkelio Pjūvio g.
8-9	5520/0019:0010	
9-1	5520/0019:0145	

Naudotumas plotas				Welschpinė			
Privati							
elskrai		bendrai		elskrai		bendrai	
ind.	m ²	ind.	m ²	ind.	m ²	ind.	m ²
					1000		
					880		
							6984
				Viso, 8944			

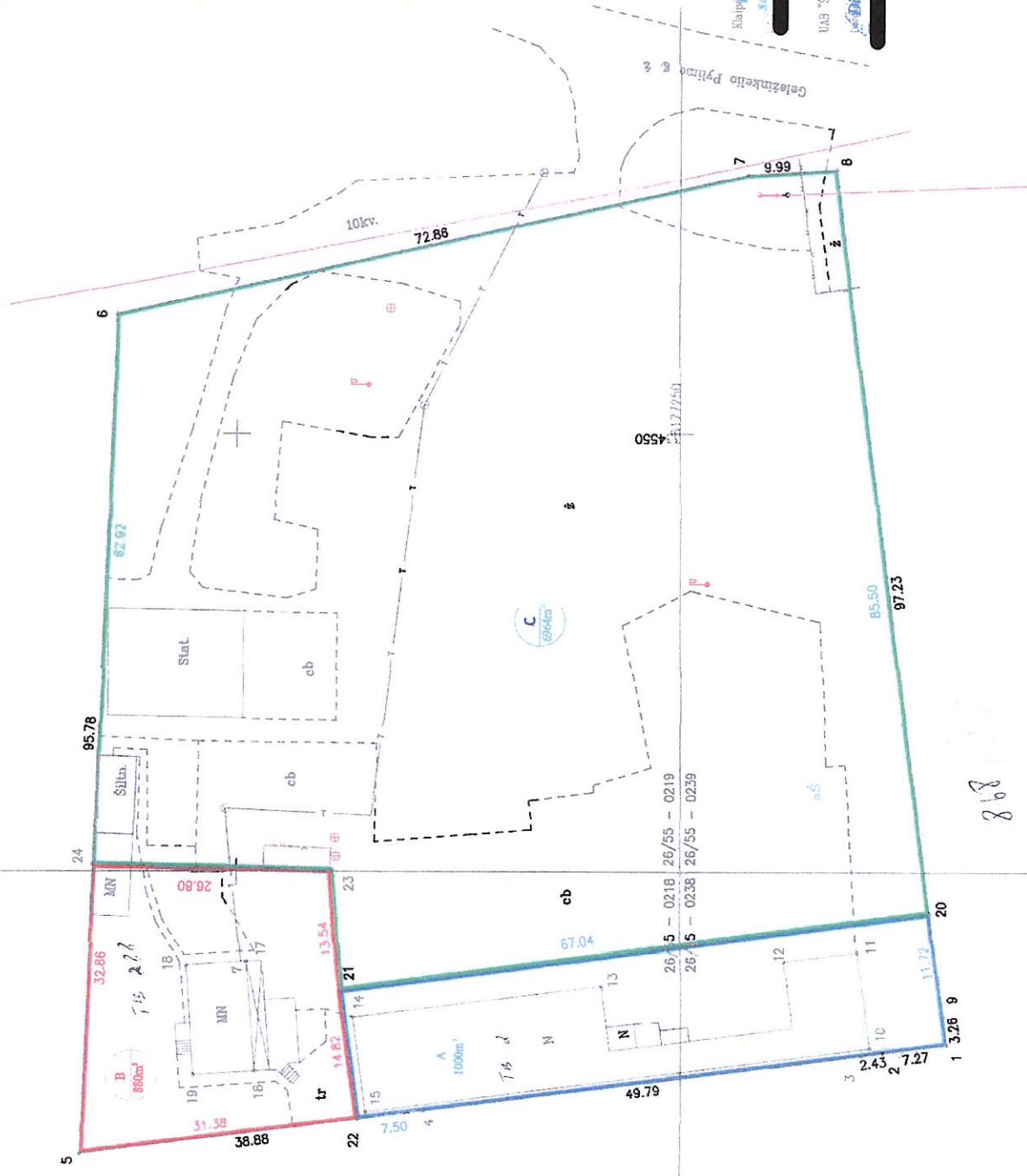

A. Mažonio individuali veikla pagal pažymą: 1958746

Tel.: 067455419, e.p.: erunasfamazonis@gmail.com

Pareigos	Pasirius	Vardas, pavardė	Data
Matulionis			2023-01-10

A.V.

ŽEMĖS SKLYPO PLANAS M 1:500

Sklypo plotas 8844 m²

Žemės sklypo kadastro Nr. 5 5 2 0 0 0 1 9 0 1 4 7

KOORDINACIŲ ŽINIARŠČIS

Koordinatų sistema LKS-94		Taško Nr.				Kodas		Taško Nr.		Kodas		X		Y	
Taško Nr.	Kodas	X	Y	Taško Nr.	Kodas	X	Y	Taško Nr.	Kodas	X	Y	Taško Nr.	Kodas	X	Y
1	R	6177220.06	334480.49												
2	R	6177227.27	334479.52												
3	R	6177229.68	334479.20												
4	R	6177278.07	334472.88												
5	R	6177317.63	334467.94												
6	R	6177313.43	334563.63												
7	R	6177242.34	334578.58												
8	R	6177232.37	334580.22												
9	R	6177220.49	334483.72												
10	NK	6177228.68	334480.06												
11	NK	6177230.09	334491.03												
12	NK	6177238.38	334489.99												
13	NK	6177258.88	334487.18												
14	NK	6177288.99	334483.55												
15	NK	6177285.60	334472.73												
16	NK	6177288.10	334477.40												
17	NK	6177288.93	334489.94												
18	NK	6177305.78	334489.48												
19	NK	6177304.96	334476.95												
20	DK	6177221.92	334495.38												
21	DK	6177288.39	334486.63												
22	DK	6177286.51	334471.93												
23	DK	6177289.40	334500.13												
24	DK	6177316.19	334500.77												

SKLYPO CENTRO KOORDINATOS

Koordinatės X/Y
X=6177272
Y=334540

24-M-2725
(paviršiaus įėjimo Nr.)
2025-01-10
(data)

Įrašyta iš Lietuvos Respublikos administracinių nusprendimų kodekso
112 straipsnio. Nuolatinių žemėnaudos riboženklų suveikimas arba sugadinimas užtraukia baudą
nuo septyniadesimt iki vieno šimto keturiadesimt eurų.