

Šakėnų k. gatvių išdėstymo planas
M 1:12500

Klaipėdos rajono savivaldybės taryba
20__ m. _____ d. sprendimo Nr. ____
11 priedas

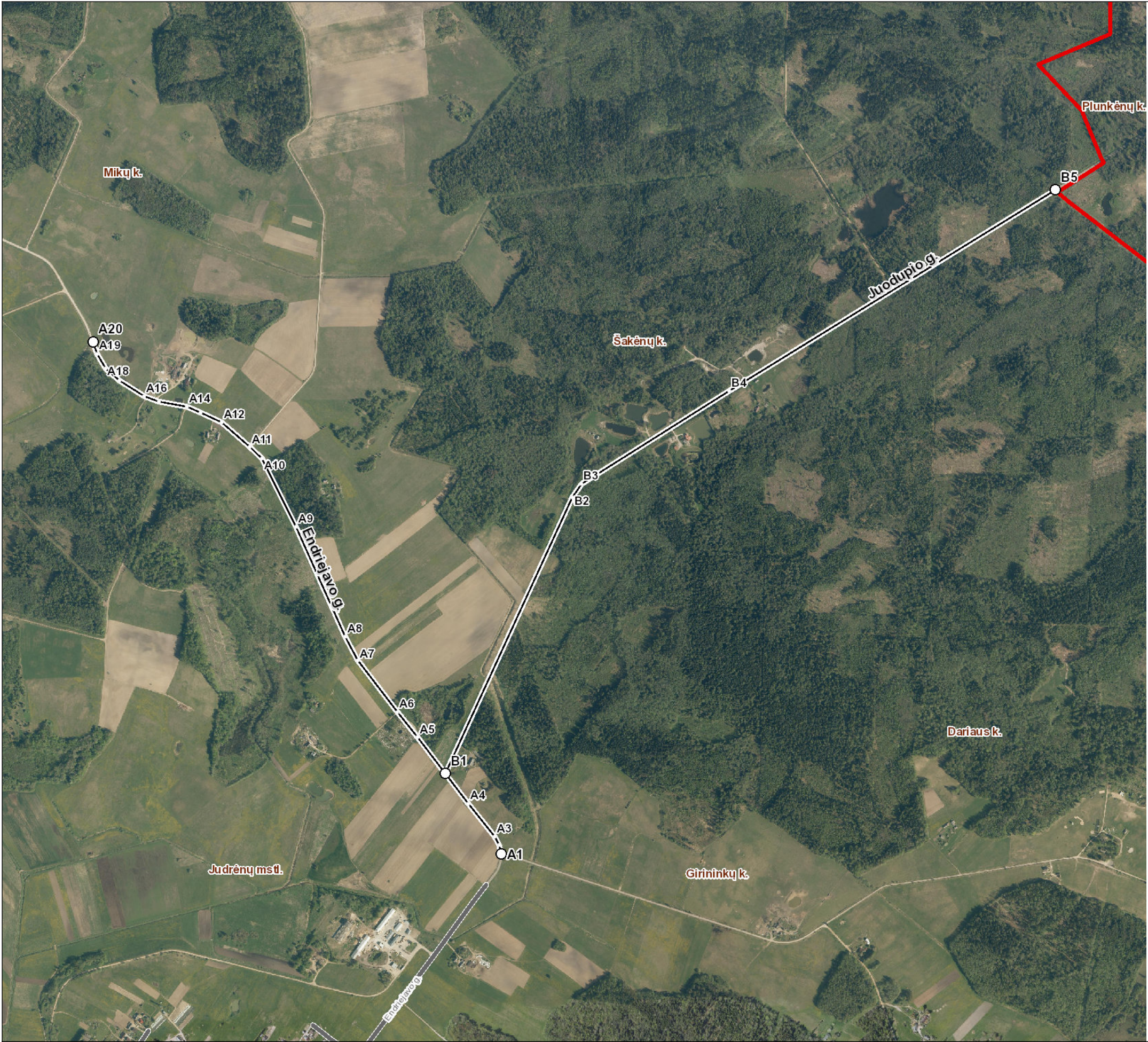

| Kartografinis pagrindas | | | Ortofoto |
|-----------------------------|---------|--------|----------|
| Koordinačių nustatymo būdas | | | Grafinis |
| KOORDINAČIŲ ŽINIARAŠTIS | | | |
| Nr. plane | X | Y | |
| A1 | 6164255 | 362305 | |
| A2 | 6164282 | 362299 | |
| A3 | 6164308 | 362285 | |
| A4 | 6164410 | 362203 | |
| A5 | 6164617 | 362046 | |
| A6 | 6164694 | 361983 | |
| A7 | 6164855 | 361860 | |
| A8 | 6164928 | 361821 | |
| A9 | 6165268 | 361669 | |
| A10 | 6165480 | 361563 | |
| A11 | 6165516 | 361525 | |
| A12 | 6165592 | 361438 | |
| A13 | 6165623 | 361372 | |
| A14 | 6165641 | 361330 | |
| A15 | 6165657 | 361243 | |
| A16 | 6165673 | 361198 | |
| A17 | 6165722 | 361121 | |
| A18 | 6165759 | 361078 | |
| A19 | 6165805 | 361052 | |
| A20 | 6165842 | 361039 | |
| B1 | 6164503 | 362132 | |
| B2 | 6165359 | 362526 | |
| B3 | 6165402 | 362555 | |
| B4 | 6165690 | 363013 | |
| B5 | 6166313 | 364025 | |

Klaipėdos rajono savivaldybės administracija

Klaipėdos g. 2 96130 Gargždai

INFORMACIJA APIE PAVADINIMŲ GATVĖMS SUTEIKIMĄ AR KEITIMĄ

_____ Nr. _____
(data)

Savivaldybės pavadinimas: **Klaipėdos rajono**

Savivaldybės tarybos sprendimo dėl pavadinimo
gatvei suteikimo ar keitimo Nr. ir priėmimo data: _____, **20** ____ **m.** _____ **d.**

Gyvenamosios vietovės pavadinimas: **Šakėnų k.**

Gyvenamosios vietovės identifikavimo kodas: **27995**

| Suteiktas gatvės pavadinimas | Buvęs gatvės pavadinimas | Gatvės taškų, pažymėtų plane, Nr. | Pastabos apie gatvės prijungimą, buvusį priklausymą kitai gyvenamajai vietai ir kita |
|------------------------------|--------------------------|--------------------------------------|-----------------------------------------------------------------------------------------|
| Endriejavo gatvė | | A1-A20 | |
| Juodupio gatvė | | B1-B5 | |

Dokumentą parengė: Vyriausioji specialistė AUŠRA KUNDROTIENĖ