

Uždvario k. gatvių išdėstymo planas  
M 1:7500

Klaipėdos rajono savivaldybės taryba  
20\_\_ m. \_\_\_\_\_ d. sprendimo Nr. \_\_\_\_  
6 priedas

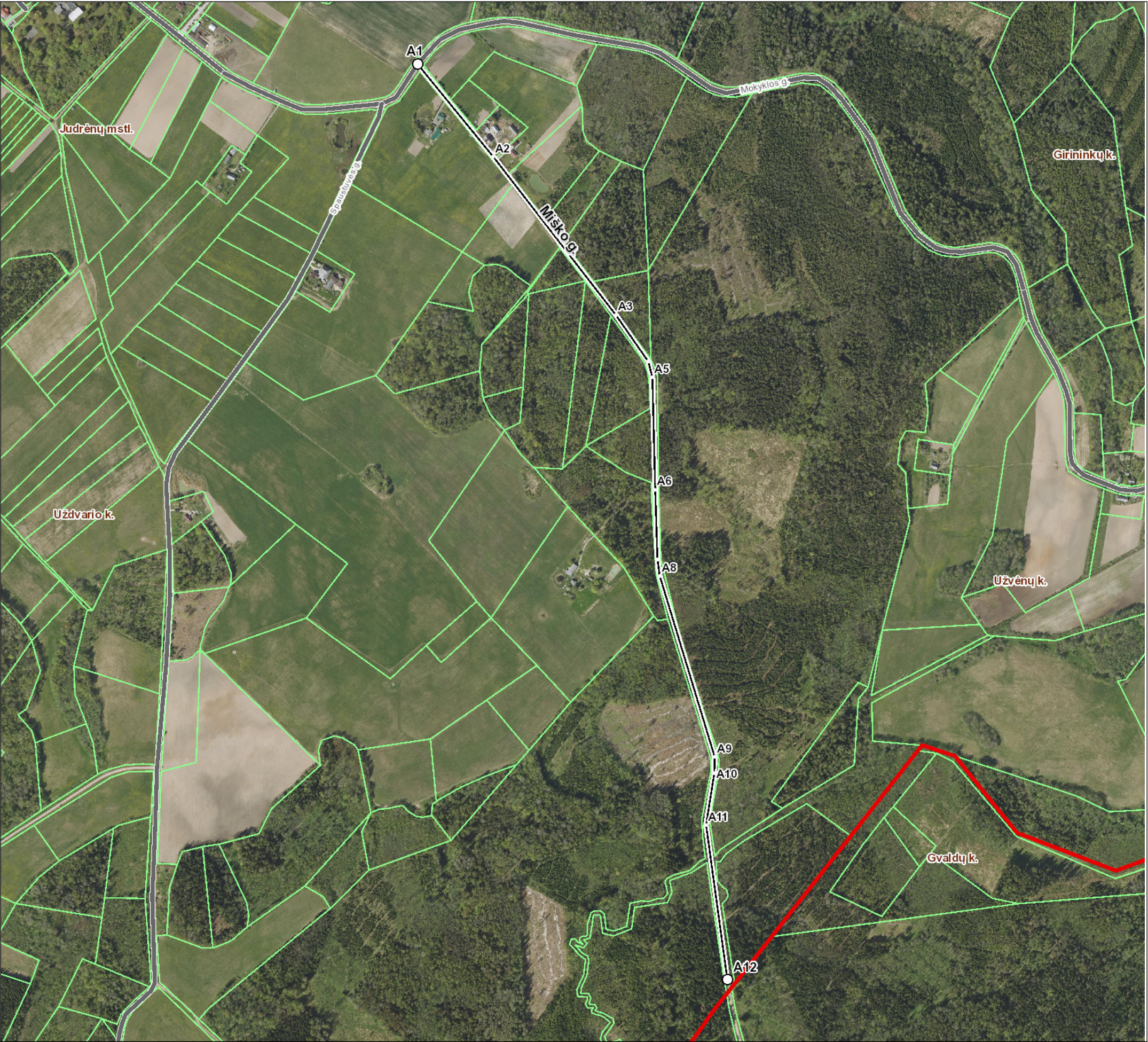

Kartografinis pagrindas		Ortofoto
Koordinačių nustatymo būdas		Grafinis
KOORDINAČIŲ ŽINIARAŠTIS		
Nr. plane	X	Y
A1	6162882	362506
A2	6162709	362647
A3	6162415	362875
A4	6162328	362935
A5	6162299	362943
A6	6162090	362948
A7	6161960	362952
A8	6161929	362957
A9	6161593	363059
A10	6161563	363058
A11	6161466	363043
A12	6161178	363083



Klaipėdos rajono savivaldybės administracija

Klaipėdos g. 2 96130 Gargždai

**INFORMACIJA APIE PAVADINIMŲ GATVĖMS SUTEIKIMĄ AR KEITIMĄ**

\_\_\_\_\_ Nr. \_\_\_\_\_  
(data)

Savivaldybės pavadinimas: **Klaipėdos rajono**

Savivaldybės tarybos sprendimo dėl pavadinimo  
gatvei suteikimo ar keitimo Nr. ir priėmimo data: \_\_\_\_\_, **20** \_\_\_\_ **m.** \_\_\_\_\_ **d.**

Gyvenamosios vietovės pavadinimas: **Uždvario k.**

Gyvenamosios vietovės identifikavimo kodas: **29680**

Suteiktas gatvės pavadinimas	Buvęs gatvės pavadinimas	Gatvės taškų, pažymėtų plane, Nr.	Pastabos apie gatvės prijungimą, buvusį priklausymą kitai gyvenamajai vietai ir kita
Miško gatvė		A1-A12	

Dokumentą parengė: Vyriausioji specialistė AUŠRA KUNDROTIENĖ