

REGLAMENTAI :

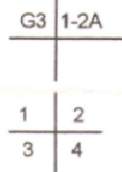

- Teritorijos pagrindinė tikslinė paskirtis - kitos paskirties žemė.
 1. Teritorijos naudojimo būdas: gyvenama teritorija G3 - sodybinio užstatymo; inžinerinės infrastruktūros teritorija I4 - inžinerinės infrastruktūros tinklams įrengti ir eksploatuoti.
 2. Teritorijos užstatymo aukštumas:
 Gyvenamos teritorijos G3 aukštumas 1- 2 aukštai;
 3. Užstatymo tankumas:
 Gyvenamos teritorijos nuo 0.25 iki 0.33.
 4. Užstatymo intensyvumas:
 Gyvenamos teritorijos - 0.66.

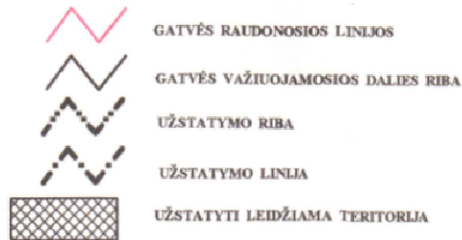

PRIORITETINĖ TERITORIJOS PASKIRTIS IR NAUDOJIMO BŪDAS:

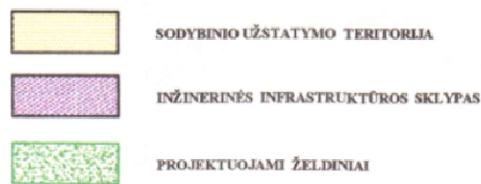

KITI ŽENKLAI :



DETALIOJO PLANO TERITORIJOS TVARKYMO REŽIMO PAGRINDINIAI SPRENDINIAI

Sklypo (jo dalies) Nr.	Sklypo (jo dalies) karnų pažymėjimas plane	Sklypo (jo dalies) kampų posūkio koordinatės		Sklypo (jo dalies) plotas m2	PRIVALOMIEJI REIKALAVIMAI				KITI REIKALAVIMAI		
		X	y		Sklypo naudojimo būdas (pobūdis)	Statinių aukštis nuo - iki	Užstatymo tankis	Užstatymo intensyvumas	Statinio aukščio atžaidė m	Statinio aukštis nuo žemės paviršiaus	Papildomi valdymo apribojimai, servitutai
10.	18 19 31 32 33 34	6192143.80 6192186.08 6192183.71 6192148.6 6192146.52 6192141.47	321195.8 321200.95 321225.03 321227.28 321220.96 321218.95	1147 m2	Gyvenama teritorija Sodybinio užstatymo G3.	iki 2a + M	0.28	0.58	23.70	iki 8.0 m	

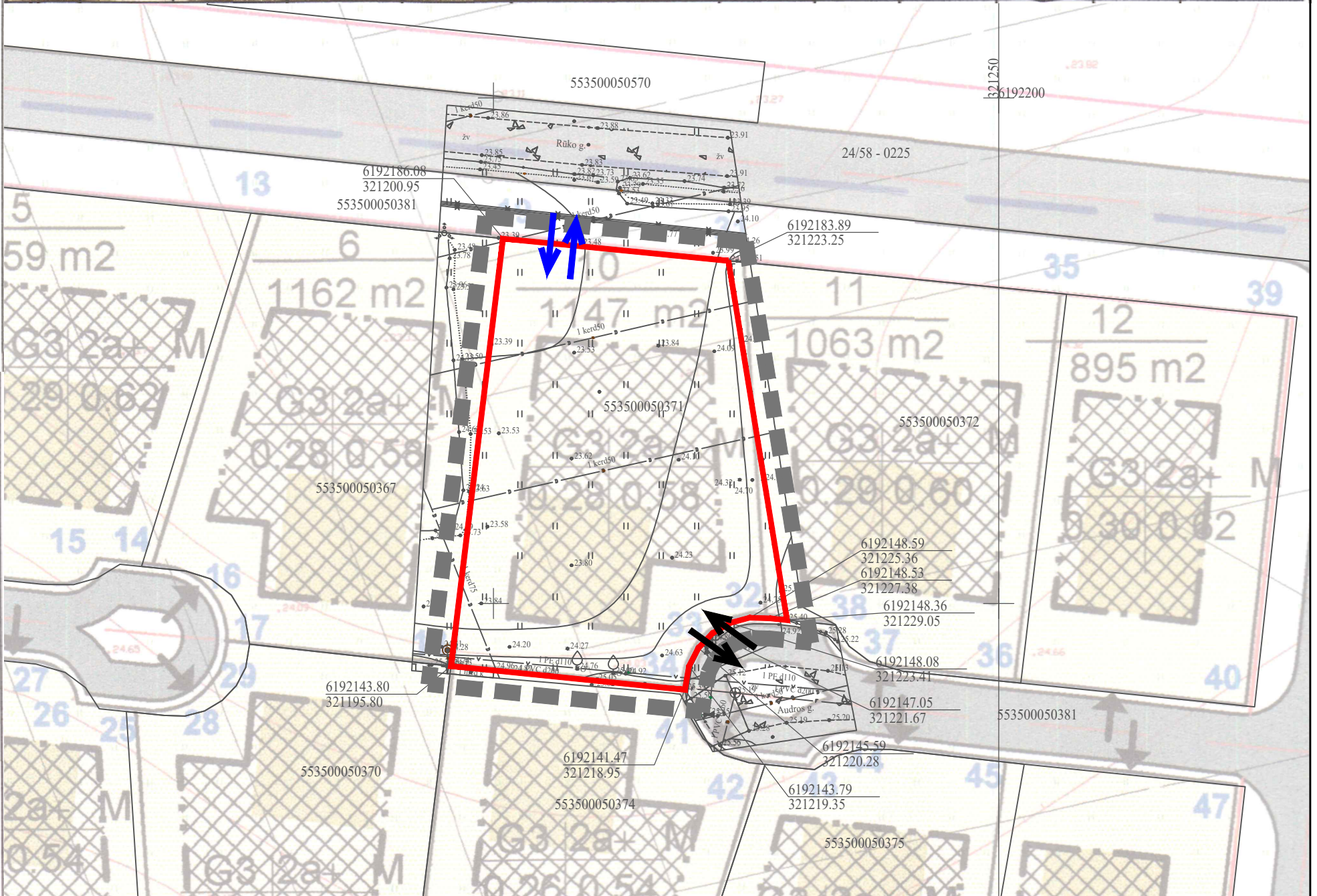

SUTARTINIAI ŽENKLAI

	Koreguojamos teritorijos riba
	Esamo sklypo riba
	Esamas įvažiavimas/išvažiavimas
	Planuojamas įvažiavimas/išvažiavimas

Detaliojo plano rengėjas: UAB "Project 28"		Objektas: 2004 M. RUGSĖJO 30 D. LIETUVOS RESPUBLIKOS KLAIPĖDOS RAJONO SAVIVALDYBĖS TARYBOS SPRENDIMU NR. T11-283 PATVIRTINTO ŽEMĖS SKLYPO (KAD. NR. 5535/0005/0039), ESANČIO PESKOJŲ KAIME, KRETINGALĖS SENIŪNIJOJE, SUPAPRASTINTA TVARKA, PAGAL LR TERITORIJŲ PLANAVIMO ĮSTATYMO 28 STR. 9 D., ŽEMĖS SKLYPUI AUDROS G. 24	
Atestato Nr.	H. Manto g. 7, 92128 Klaipėda tel. +370 686 69258 e-mail info@project28.lt	Brėžinys:	
TPV 0008	Direktorė S. Kazlauskienė	PAGRINDINIAI SPRENDINIAI	
PS	Projektuotoja G. Kazlauskė	Mastelis: 1:500	
	Planavimo organizatorius: Klaipėdos rajono savivaldybės administracijos direktorius	Laida: 0	
		Lapas: 1	
		Lapų: 1	

Objektas: 2004 M. RUGSĖJO 30 D. LIETUVOS RESPUBLIKOS KLAIPĖDOS RAJONO SAVIVALDYBĖS TARYBOS SPRENDIMU NR. T11-283 PATVIRTINTO ŽEMĖS SKLYPO (KAD. NR. 5535/0005/0039), ESANČIO PESKOJŲ KAIME, KRETINGALĖS SENIŪNIJOJE, SUPAPRASTINTA TVARKA, PAGAL LR TERITORIJŲ PLANAVIMO ĮSTATYMO 28 STR. 9 D., ŽEMĖS SKLYPUI AUDROS G. 24		Mastelis: 1:500	
Brėžinys:		Laida: 0	
PAGRINDINIAI SPRENDINIAI		Lapas: 1	
Zymuo: K-VT-21-25-xxx		Lapų: 1	

PLANAVIMO INICIATORIUS:

Su detaliojo plano koregavimo sprendimais sutinku.....