

Žemės sklypo išdėstymo schema

ŽEMĖS SKLYPO PLANAS M 1:500 Sklypo plotas 4350 m²

Kadastru:	vieta:	Lėbartų	blokas	sklypas
Žemės sklypo kadastro Nr.	5	5	4	4 0 0 0 5 0 3 8 9

Savivaldybė	Klaipėdos raj.
Seniūnija	Dovilų
Gyvenamoji vieta	Dovilų
Gatvė, namo Nr.	Lašupio g.11

Gretimybė	Gretimų žemės sklypo kadastro Nr.	Pastabos
1-2	5544/0005:1178	kadastriniai matavimai
2-7	-	VŽF
7-1	-	Lašupio g.
-	-	-
-	-	-
-	-	-
-	-	-

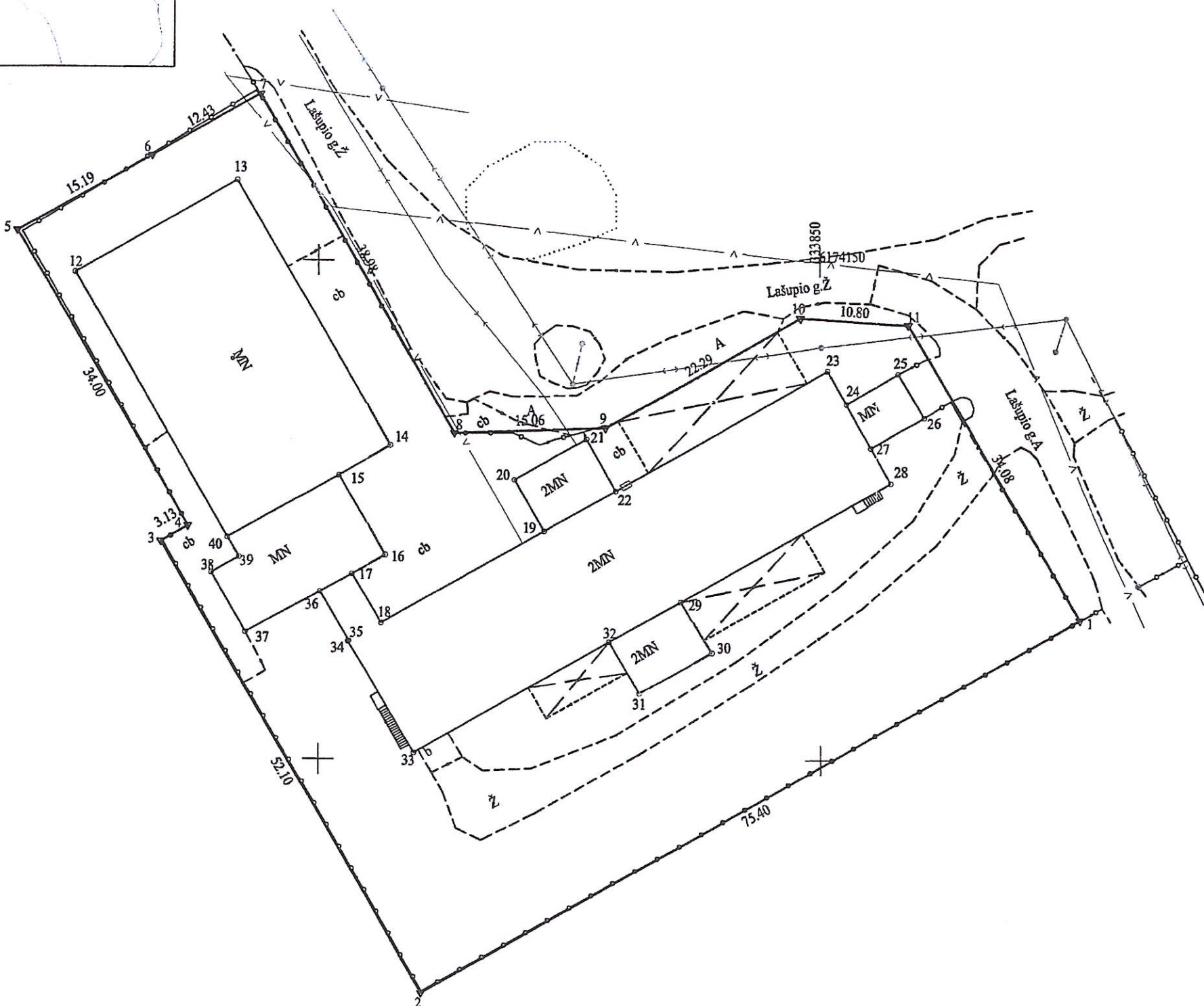

Su pagal 2023 m. 10 mėn. 17 d. atliktą žemės sklypo ribų požemdinimą-parodymą parengtame žemės sklypo plane išbraižytais ribomis ir apskaičiuotu žemės sklypo plotu sutinku

UAB SADIVA
(Žemės sklypo savininko (esamojo ar buvusio) vardas, pavardė) 2023 10 17 (data)

LIETUVOS RESPUBLIKA
(Žemės sklypo savininko (esamojo ar buvusio) vardas, pavardė) 2023 10 17 (data)

NT SFERA

Taikos pr.24-311,Klaipėda tel. nr.: +37060892400 Įm.k.302719271

Pareigos	Parasas	Vardas, pavardė	Data
Matininkas			2023 10 17

Matininko kvalifikacijos pažymėjimo Nr.:

ŽEMĖS SKLYPO PLANAS M 1:500

Žemės sklypo plotas 4350 m²

Žemės sklypo kadastro numeris:	kodas				blokas				sklypas			
	5	5	4	4	0	0	0	5	0	3	8	9

KOORDINAČIŲ ŽINIARAŠTIS

Koordinačių sistema: LKS-94							
Taško Nr.	Kodas	X	Y	Taško Nr.	Kodas	X	Y
1	R	6174114.03	333875.79	36	NK	6174116.82	333800.20
2	R	6174076.58	333810.35	37	NK	6174112.73	333792.90
3	R	6174121.80	333784.48	38	NK	6174118.69	333789.54
4	R	6174123.36	333787.19	39	NK	6174120.26	333792.27
5	R	6174152.89	333770.33	40	NK	6174122.24	333791.14
6	R	6174160.43	333783.52				
7	R	6174166.59	333794.32				
8	R	6174132.76	333813.68				
9	R	6174133.26	333828.73				
10	R	6174144.31	333848.09				
11	R	6174143.61	333858.87				
12	NK	6174148.75	333775.96				
13	NK	6174157.98	333792.04				
14	NK	6174131.47	333807.23				
15	NK	6174128.52	333802.08				
16	NK	6174120.47	333806.70				
17	NK	6174118.60	333803.38				
18	NK	6174113.69	333806.33				
19	NK	6174122.91	333822.60				
20	NK	6174128.09	333819.64				
21	NK	6174132.14	333826.82				
22	NK	6174126.94	333829.74				
23	NK	6174139.04	333850.78				
24	NK	6174135.70	333852.66				
25	NK	6174138.73	333857.89				
26	NK	6174134.32	333860.38				
27	NK	6174131.28	333855.14				
28	NK	6174127.76	333857.12				
29	NK	6174115.79	333836.09				
30	NK	6174110.69	333839.17				
31	NK	6174106.64	333832.05				
32	NK	6174111.80	333829.07				
33	NK	6174100.72	333809.61				
34	NK	6174111.84	333802.97				
35	NK	6174111.90	333803.07				
Žemės sklypo centro koordinatės				Darbo LitPOS laikas			
Koordinačių sistema		Koordinatės X/Y		Data	2023-10-17		
Valstybinė LKS-1994		X=6174120 Y=333821		Prisijungta	08:00		
				Atsijungta	08:30		
Žiniaraštį sudarė: [redacted]				2M-M-1972		2023-10-17	
v. pavardė				kval. paž. nr.		parašas	data

Ištrauka iš Lietuvos Respublikos administracinių nusižengimų kodekso:
112 straipsnis. Nesiėmimas priemonių, skirtų sunaikintiems ar sugadintiems riboženklams atkurti, kai jų
nesiima žemės savininkai ar kiti žemės naudotojai po to, kai jie raštu buvo įspėti tai padaryti, užtraukia baudą
nuo septyniiasdešimt iki vieno šimto keturiasdešimt eurų.



Duomenys apie žemės sklypo servitutus			
Eilės Nr.	Servituto kodas	Nekilnojamojo turto registre įrašyto ar teritorijų planavimo dokumente nustatyto servituto pavadinimas ir rūšis	Servituto plotas, m²
-	-	-	-