

ŽEMĖS SKLYPO PLANAS M 1:500
Sklypo plotas 4350 m²

Kadastra:	vietovė	Lėbartų					blokas				sklypas			
Žemės sklypo kadastro Nr.			5	5	4	4	0	0	0	5	0	3	8	9

Savivaldybė	Klaipėdos raj.
Seniūnija	Dovilų
Gyvenamoji vietovė	Dovilų
Gatvė, namo Nr.	Lašupio g.11

Gretimųybė	Gretimo žemės sklypo kadastro Nr.	Pastabos
1-2	5544/0005:1178	kadastriniai matavimai
2-7	-	VŽF
7-1	-	Lašupio g.
-	-	-
-	-	-
-	-	-
-	-	-

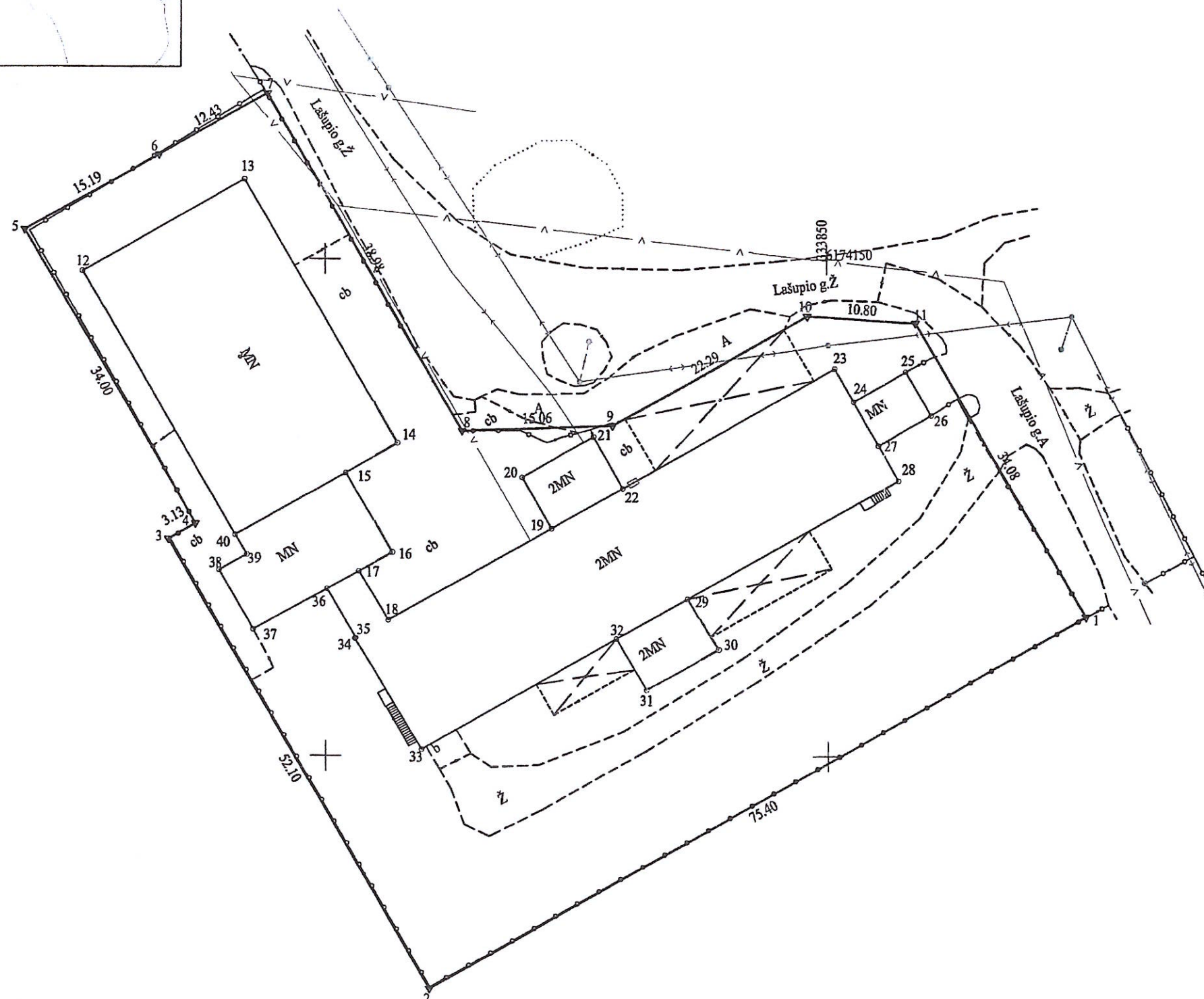

Su pagal 2023 m. 10 mėn. 17 d. atliktą žemės sklypo ribų pažėndinimą-parodymą parengtame žemės sklypo plane išbraižytomis ribomis ir apskaičiuotu žemės sklypo plotu sutinku

UAB SADIVA
Direktorius [redacted]
(Žemės sklypo savininkas (sąmonio aris (sąmonio) Varina, pavarde)
2023 10 17
(data)

LIETUVOS RESPUBLIKA

Klaipėdos rajono skyriaus
Veikėja

(Žemės sklypo savininkas (saviojo ūkio būstinės) vardas, pavardė)

2023 10 17
(data)

NTT SFERA

Taikos pr.24-311,Klaipėda tel. nr.:+37060892400 Im.k.902719271

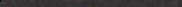
Pareigos	Parasas	Vardas, pavardė	Data
Matininkas			2023 10 1

Matininko kvalifikacijos pažymėjimo Nr. 

Matininko kvalifikacijos pažymėjimo Nr.: [redacted]

ŽEMĖS SKLYPO PLANAS M 1:500

Žemės sklypo plotas 4350 m²

Žemės sklypo kadastro numeris:	kodas				blokas				sklypas			
	5	5	4	4	0	0	0	5	0	3	8	9

KOORDINAČIŲ ŽINIARAŠTIS

Koordinačių sistema: LKS-94							
Taško Nr.	Kodas	X	Y	Taško Nr.	Kodas	X	Y
1	R	6174114.03	333875.79	36	NK	6174116.82	333800.20
2	R	6174076.58	333810.35	37	NK	6174112.73	333792.90
3	R	6174121.80	333784.48	38	NK	6174118.69	333789.54
4	R	6174123.36	333787.19	39	NK	6174120.26	333792.27
5	R	6174152.89	333770.33	40	NK	6174122.24	333791.14
6	R	6174160.43	333783.52				
7	R	6174166.59	333794.32				
8	R	6174132.76	333813.68				
9	R	6174133.26	333828.73				
10	R	6174144.31	333848.09				
11	R	6174143.61	333858.87				
12	NK	6174148.75	333775.96				
13	NK	6174157.98	333792.04				
14	NK	6174131.47	333807.23				
15	NK	6174128.52	333802.08				
16	NK	6174120.47	333806.70				
17	NK	6174118.60	333803.38				
18	NK	6174113.69	333806.33				
19	NK	6174122.91	333822.60				
20	NK	6174128.09	333819.64				
21	NK	6174132.14	333826.82				
22	NK	6174126.94	333829.74				
23	NK	6174139.04	333850.78				
24	NK	6174135.70	333852.66				
25	NK	6174138.73	333857.89				
26	NK	6174134.32	333860.38				
27	NK	6174131.28	333855.14				
28	NK	6174127.76	333857.12				
29	NK	6174115.79	333836.09				
30	NK	6174110.69	333839.17				
31	NK	6174106.64	333832.05				
32	NK	6174111.80	333829.07				
33	NK	6174100.72	333809.61				
34	NK	6174111.84	333802.97				
35	NK	6174111.90	333803.07				
Žemės sklypo centro koordinatės				Darbo LitPOS laikas			
Koordinačių sistema		Koordinatės X/Y		Data	2023-10-17		
Valstybinė LKS-1994		X=6174120 Y=333821		Prisijungta	08:00		
				Atsijungta	08:30		
Žiniaraštį sudarė: [redacted]				[redacted] 2023-10-17			
v. pavardė				kval. paž. nr.		parašas	data

Ištrauka iš Lietuvos Respublikos administracinių nusižengimų kodekso:
112 straipsnis. Nesiėmimas priemonių, skirtų sunaikintiems ar sugadintiems riboženklams atkurti, kai jų
nesiima žemės savininkai ar kiti žemės naudotojai po to, kai jie raštu buvo įspėti tai padaryti, užtraukia baudą
nuo septyniasdešimt iki vieno šimto keturiasdešimt eurų.



Duomenys apie žemės sklypo servitutus			
Eilės Nr.	Servituto kodas	Nekilnojamojo turto registre įrašyto ar teritorijų planavimo dokumente nustatyto servituto pavadinimas ir rūšis	Servituto plotas, m²
-	-	-	-