

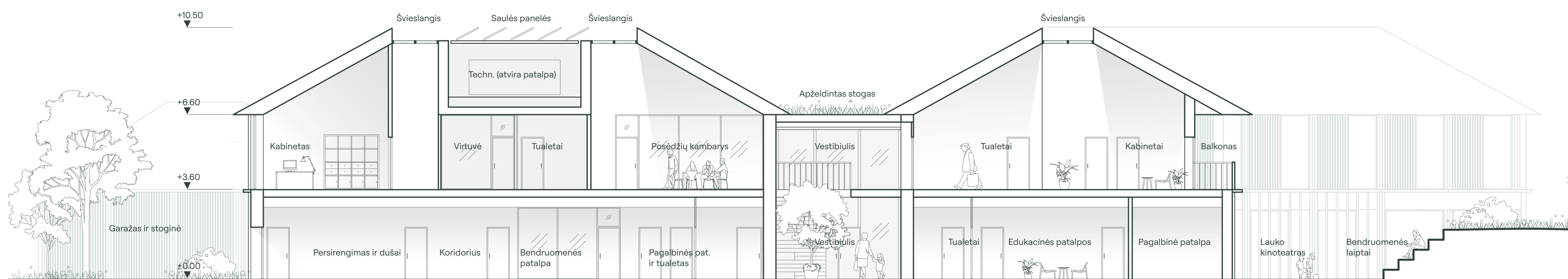

Eksterjero vaizdas
Įstatomas pastatas | nuotrauką D6.



Pastato pjūvis
1:100



Vakarinis fasadas
1:100



Pietinis fasadas
1:100



Šiaurinis fasadas
1:100



Rytinis fasadas
1:100



Mazosios architektūros vaizdas
Suoliukai integruoti į grindinį. Vandens elementas pagrindinis akcentas žaliame kieme. Ši erdvė gali turėti kelis scenarijus. Pvz kai vanduo nudrenuojamas gali vykti įvairūs renjiniai apimantys daugiau erdvių. Vasaros metu vanduo vėsina.